



โครงการก่อสร้างสนามกีฬาภาคตะวันออก ระยะที่ 4 เมืองพญา
ตำบลหนองปรือ อำเภอบางละมุง จังหวัดชลบุรี

อาคาร สนามเทนนิส Center Court

เห็นชอบ
โครงการก่อสร้างสนามกีฬาภาคตะวันออก
ระยะที่ 4 เมืองพญา ตำบลหนองปรือ
อำเภอบางละมุง จังหวัดชลบุรี
เลขที่ ๒๔ พ.ย. ๒๕๖๕

นาย.....
นาย.....
นาย.....
นาย.....
นาย.....
นาย.....
นาย.....
นาย.....
นาย.....



โครงการสำรวจและจัดทำผังแม่บทศูนย์กีฬา
แห่งชาติภาคตะวันออก เมืองพัทยา จังหวัดชลบุรี
และงานออกแบบอาคารสระว่ายน้ำ สนามฟุตบอล
และ สนามเทนนิส เพื่อรองรับการแข่งขันกีฬา
เมืองพัทยา (ส่วนที่เหลือ) ขนาดรวม 20,000 ที่นั่ง
ชายชัยพฤกษ์ 2 หมู่ที่ 12 ถนนสุขุมวิท
ตำบลหนองปรือ อำเภอวังจันทร์ จังหวัดชลบุรี

เห็นชอบ
เลขที่แบบ _____ วันที่ _____
ลงชื่อ _____ สถาปนิก
ลงชื่อ _____ วิศวกร
ลงชื่อ _____ หัวหน้าฝ่ายวิศวกรรม
ลงชื่อ _____ หัวหน้าฝ่ายวิศวกรรม
ลงชื่อ _____ รก.สอ. สท.ส.
ลงชื่อ _____ ผอ. สนข.
ลงชื่อ _____ ปลัดเมืองพัทยา
ลงชื่อ _____ นายกเมืองพัทยา

SPC spc consulting engineers
970 Sukhvit (No. 2) 1st Floor Sukhvit Road, Bangkok 10110, Thailand
Tel: 0-2261-7222 Fax: 0-2261-0077, 0-2261-0078 Email: spc@spc-engineers.com

space
333 ถนนสุขุมวิท ชั้น 3 แขวงคลองเตย เขต คลองเตย กรุงเทพฯ 10110
Tel: 0-2381-7222 Fax: 0-2381-0077 Email: space@space-engineers.com

UCC
UTHAI CONSULTANT CO.LTD

RFA
RFA DESIGN OFFICE CO.LTD

B
BulParlet Ltd.

NOTE
• ALL DIMENSIONS ARE IN MILLIMETER UNLESS OTHERWISE INDICATED
• NO DIMENSIONS SHALL BE SHOWN
• ALL DIMENSIONS ARE THE PROPERTY OF THE SPACE CONSULTANT CO.LTD. AND ARE NOT TO BE USED WITHOUT THEIR PERMISSION

ARCHITECTS
วิวัฒน์ ศรีสุข 2562 427
ศักดิ์สิน ชุมศิริวงศ์ 2562 1963
เฉลิมชัย ชินสีห์ 2562 6489

STRUCTURAL ENGINEERS
ชัชวาลย์ ชัยเจริญวัฒน์ 256 3122
อภิสิทธิ์ ชินพิริยกุล 256 7177
นพเก้า บุญเรืองชา 256 8152
ชัชวาลย์ แดงทอง 256 22606

ELECTRICAL ENGINEERS
ชัชวาลย์ ชัยเจริญวัฒน์ 256 3122
ชัชวาลย์ ชัยเจริญวัฒน์ 256 3122
ชัชวาลย์ ชัยเจริญวัฒน์ 256 3122

MECHANICAL ENGINEERS
ชัชวาลย์ ชัยเจริญวัฒน์ 256 3122
ชัชวาลย์ ชัยเจริญวัฒน์ 256 3122
ชัชวาลย์ ชัยเจริญวัฒน์ 256 3122

LANDSCAPE ARCHITECTS
ชัชวาลย์ ชัยเจริญวัฒน์ 256 3122
ชัชวาลย์ ชัยเจริญวัฒน์ 256 3122
ชัชวาลย์ ชัยเจริญวัฒน์ 256 3122

QUANTITY SURVEYOR
ชัชวาลย์ ชัยเจริญวัฒน์ 256 3122
ชัชวาลย์ ชัยเจริญวัฒน์ 256 3122
ชัชวาลย์ ชัยเจริญวัฒน์ 256 3122

REVISION STATUS

NO	DATE	DESCRIPTION
01	08-08-51	แบบก่อสร้าง

CHECKED: เจริญชัย
APPROVED: ศักดิ์สิน
DRAWN: _____

TITLE: สารบัญแบบ (แผ่นที่ 1)

DRAWING NO. 103-3000-CON-001-00

SCALE: NOT TO SCALE SHEET NO. SHEET 1 OF 2
DATE: 08-08-2551 JOB NO. A049 2

เลขที่แบบ					วันที่	รายละเอียด	มาตราส่วน AT A1	เลขที่แบบ					วันที่	รายละเอียด	มาตราส่วน AT A1
BLDG.	CODE.	TYPE	DWG.NO.	REV.				BLDG.	CODE.	TYPE	DWG.NO.	REV.			
103	3000	CON	001	00	08-08-2551	สารบัญแบบ (แผ่นที่ 1)	NOT TO SCALE	103	3000	CON	401	00	08-08-2551	แปลนชายบันได ST-01, ST-02	1 : 50
103	3000	CON	002	00	08-08-2551	สารบัญแบบ (แผ่นที่ 2)	NOT TO SCALE	103	3000	CON	402	00	08-08-2551	แปลนชายบันได ST-03, ST-04	1 : 50
								103	3000	CON	403	00	08-08-2551	แปลนชายบันได ST-05, ST-06	1 : 50
								103	3000	CON	404	00	08-08-2551	แปลนชายบันได ST-07, ST-08	1 : 50
103	3000	CON	011	00	08-08-2551	รายการประกอบแบบและสัญลักษณ์	NOT TO SCALE	103	3000	CON	405	00	08-08-2551	แปลนชายบันได ST-09	1 : 50
103	3000	CON	012	00	08-08-2551	รายการวัสดุประกอบแบบ	NOT TO SCALE	103	3000	CON	406	00	08-08-2551	แปลนชายบันได ST-10 แบบชายทางเชิงลาด RM-01 ,RM-02	1 : 50
103	3000	CON	021	00	08-08-2551	ตารางแสดงวัสดุพื้นผิวของห้อง	NOT TO SCALE								
103	3000	CON	022	00	08-08-2551	ตารางแสดงวัสดุพื้นผิวของห้อง	NOT TO SCALE								
								103	3000	CON	420	00	08-08-2551	แบบชายทางเดิน CATWALK	1 : 50
103	3000	CON	041	00	08-08-2551	ผังแม่บทศูนย์กีฬาแห่งชาติ ภาคตะวันออก จังหวัดชลบุรี	1 : 2000								
103	3000	CON	101	00	08-08-2551	ผังบริเวณ	1 : 1000	103	3000	CON	501	00	08-08-2551	แปลนชายห้องน้ำ T-01 รูปตัด A , B , C , D	1 : 50
								103	3000	CON	502	00	08-08-2551	แปลนชายห้องน้ำ T-02 รูปตัด A , B , แปลนชายห้องน้ำ T-03 รูปตัด C ,D ,E	1 : 50
								103	3000	CON	503	00	08-08-2551	แปลนชายห้องน้ำ T-04 รูปตัด A , B , C , D	1 : 50
103	3000	CON	110	00	08-08-2551	แปลนชั้นที่ 1	1 : 200	103	3000	CON	504	00	08-08-2551	แปลนชายห้องน้ำ T-05 รูปตัด A ,B ,C ,D	1 : 50
103	3000	CON	111	00	08-08-2551	แปลนชั้นที่ 1 ส่วนที่ 1	1 : 100	103	3000	CON	505	00	08-08-2551	แปลนชายห้องน้ำ T-06 รูปตัด A , B , C	1 : 50
103	3000	CON	112	00	08-08-2551	แปลนชั้นที่ 1 ส่วนที่ 2	1 : 100	103	3000	CON	506	00	08-08-2551	แปลนชายห้องน้ำ T-07 รูปตัด A , B , แปลนชายห้องน้ำ T-08 รูปตัด C , D ,E	1 : 50
103	3000	CON	113	00	08-08-2551	แปลนชั้นที่ 1 ส่วนที่ 3	1 : 100	103	3000	CON	507	00	08-08-2551	แปลนชายห้องน้ำ T-09 ,T-10 ,ซีกกลาง 1 รูปตัด A , B , C	1 : 50
103	3000	CON	114	00	08-08-2551	แปลนชั้นที่ 1 ส่วนที่ 4	1 : 100								
103	3000	CON	115	00	08-08-2551	แบบชายแนวชายพื้น (แปลนชั้น 1)	1 : 200	103	3000	CON	508	00	08-08-2551	แปลนชายห้องน้ำ T-11 รูปตัด D ,E	1 : 50
103	3000	CON	120	00	08-08-2551	แปลนชั้นที่ 2	1 : 200	103	3000	CON	509	00	08-08-2551	แปลนชายห้องน้ำ T-12 รูปตัด A ,B แปลนชายห้องน้ำ T-13 รูปตัด C ,D	1 : 50
103	3000	CON	121	00	08-08-2551	แปลนชั้นที่ 2 ส่วนที่ 1	1 : 100								
103	3000	CON	122	00	08-08-2551	แปลนชั้นที่ 2 ส่วนที่ 2	1 : 100								
103	3000	CON	123	00	08-08-2551	แปลนชั้นที่ 2 ส่วนที่ 3	1 : 100								
103	3000	CON	124	00	08-08-2551	แปลนชั้นที่ 2 ส่วนที่ 4	1 : 100								
								103	3000	CON	551	00	08-08-2551	แบบชายมาตรฐานการติดตั้ง สุขภัณฑ์ และ อุปกรณ์	1 : 5,1:25
103	3000	CON	130	00	08-08-2551	แปลนชั้นที่ 3	1 : 200								
103	3000	CON	131	00	08-08-2551	แปลนชั้นที่ 3 ส่วนที่ 1	1 : 100								
103	3000	CON	132	00	08-08-2551	แปลนชั้นที่ 3 ส่วนที่ 2	1 : 100								
103	3000	CON	133	00	08-08-2551	แปลนชั้นที่ 3 ส่วนที่ 3	1 : 100	103	3000	CON	601	00	08-08-2551	แบบชายประตู	1 : 50
103	3000	CON	134	00	08-08-2551	แปลนชั้นที่ 3 ส่วนที่ 4	1 : 100	103	3000	CON	602	00	08-08-2551	แบบชายประตูและประตูทางเข้า	1 : 25
								103	3000	CON	603	00	08-08-2551	แบบชายประตูทางเข้า	1 : 25
103	3000	CON	140	00	08-08-2551	แปลนหลังคา	1 : 200	103	3000	CON	604	00	08-08-2551	แบบชายประตูทางเข้า	1 : 25
103	3000	CON	141	00	08-08-2551	แปลนหลังคา ส่วนที่ 1	1 : 100	103	3000	CON	605	00	08-08-2551	แบบชายประตูทางเข้า	1 : 25
103	3000	CON	142	00	08-08-2551	แปลนหลังคา ส่วนที่ 2	1 : 100	103	3000	CON	606	00	08-08-2551	แบบแสดงตำแหน่งสวดลายรั้ว	1 : 2.5
103	3000	CON	143	00	08-08-2551	แปลนหลังคา ส่วนที่ 3	1 : 100								
103	3000	CON	144	00	08-08-2551	แปลนหลังคา ส่วนที่ 4	1 : 100								
103	3000	CON	201	00	08-08-2551	รูปคาน 1 , 2	1 : 200	103	3000	CON	651	00	08-08-2551	แบบชายหน้าต่าง	1 : 50
103	3000	CON	202	00	08-08-2551	รูปคาน 3 , 4	1 : 200								
103	3000	CON	203	00	08-08-2551	รูปคาน 1 ส่วนที่ 1 และ ส่วนที่ 2	1 : 100								
103	3000	CON	204	00	08-08-2551	รูปคาน 2 ส่วนที่ 1 และ ส่วนที่ 2	1 : 100								
103	3000	CON	205	00	08-08-2551	รูปคาน 3 ส่วนที่ 1 และ ส่วนที่ 2	1 : 100	103	3000	CON	710	00	08-08-2551	แบบชายขารับราวกันตก	1 : 5,1:10
103	3000	CON	206	00	08-08-2551	รูปคาน 4 ส่วนที่ 1 และ ส่วนที่ 2	1 : 100	103	3000	CON	711	00	08-08-2551	แบบชายขารับราวบันได	1 : 5,1:10
								103	3000	CON	712	00	08-08-2551	แบบชายขั้นและจุกบันได	1 : 5,1:10
103	3000	CON	301	00	08-08-2551	รูปตัด A-A , B-B, C-C	1 : 200	103	3000	CON	713	00	08-08-2551	แบบชายขั้นบันไดขั้นชิดขั้นทร	1 : 5,1:10
103	3000	CON	302	00	08-08-2551	รูปตัด A-A ส่วนที่ 1 และ ส่วนที่ 2	1 : 100	103	3000	CON	714	00	08-08-2551	แบบชายขั้นบันไดขั้นชิดขั้นทรและแบบชายชิดขั้นทร	1 : 5,1:10
103	3000	CON	303	00	08-08-2551	รูปตัด B-B ส่วนที่ 1 และ ส่วนที่ 2	1 : 100	103	3000	CON	715	00	08-08-2551	แบบชายขารับราวกันตก	1 : 5,1:10
103	3000	CON	304	00	08-08-2551	รูปตัด C-C ส่วนที่ 1 และ ส่วนที่ 2	1 : 100								
103	3000	CON	350	00	08-08-2551	แบบชายผนัง W1 , W2	1 : 50								
103	3000	CON	351	00	08-08-2551	แบบชายผนัง W3	1 : 50								

หมายเหตุ

1. DIMENSION ARE IN MILLIMETER UNLESS OTHERWISE INDICATED.
2. DO NOT SCALE ON THE DRAWINGS USE FIGURE OF DIMENSION ONLY.
3. ALL DIMENSION SHALL BE MEASURED AND VERIFIED AT SITE BEFORE COMMENCING WORK
4. ALL LEVELS ARE RELATIVE TO INTIAL SYSTEM DATUM, AND INDICATED IN METERS.
5. ANY AREAS ARE DETAILS SHOWN IN PLAN EXCLUDED FINISHES.
6. EQUIPMENT DIMENSIONS ARE CONLIMINARY AND MAY BE SUBJECT TO CHANGE
7. LEGEND, SYMBOLS AND ABBREVIATIONS ARE SHOWN ON DRAWING NO.103-3000-CON-011-00



โครงการสำรวจและจัดทำผังแม่บทศูนย์กีฬา
แห่งชาติภาคตะวันออก เมืองพัทยา จังหวัดชลบุรี
และงานออกแบบอาคารสระว่ายน้ำ สนามฟุตบอล
และ สนามเทนนิส เพื่อก่อสร้างสนามกีฬาฟุตบอล
เมืองพัทยา (ส่วนที่เหลือ) ขนาดรวม 20,000 ที่นั่ง
ชอชชัยพฤกษ์ 2 หมู่ที่ 12 ถนนสุขุมวิท
ตำบลหนองปรือ อำเภอบางละมุง จังหวัดชลบุรี
เห็นชอบ

เลขที่แบบ _____ วันที่ _____
ลงชื่อ _____ สถาปนิก
ลงชื่อ _____ วิศวกร
ลงชื่อ _____ หัวหน้าฝ่ายวิศวกรรมจราจร
ลงชื่อ _____ หัวหน้าฝ่ายสถาปัตยกรรม
ลงชื่อ _____ หัวหน้าฝ่ายวิศวกรรม
ลงชื่อ _____ รก.ผช.ศศ.
ลงชื่อ _____ ผอ.สพข.
ลงชื่อ _____ ปลัดเมืองพัทยา
ลงชื่อ _____ นายกเมืองพัทยา

spc spc consulting engineers
100 Sukhvit Rd. 12/1 Sukhvit Road, Pattaya 1, Chonburi 20150, Thailand
Tel: 0-321-2222 Fax: 0-321-2222 Email: spc@spc-engineers.com

space
100 Sukhvit Rd. 12/1 Sukhvit Road, Pattaya 1, Chonburi 20150, Thailand
Tel: 0-321-2222 Fax: 0-321-2222 Email: space@space-engineers.com

UCC
UTHAI CONSULTANT CO.,LTD

RAE RAE DESIGN OFFICE CO.,LTD
B BestPerfect Ltd.

NOTE:
- ALL DIMENSIONS ARE IN MILLIMETER UNLESS OTHERWISE INDICATED
- ALL DIMENSIONS SHALL BE MEASURED
- ALL DIMENSIONS ARE THE PROPERTY OF THE OWNER AND NOT TO BE REPRODUCED OR COPIED WITHOUT THE OWNER'S WRITTEN PERMISSION

ARCHITECTS
วิจิตร ตรีสุข 7/8ต. 427
ศักดิ์สิน ชุนศิริวงษ์ 8/8ต. 1963
เฉลิมชัย อินสีห์ 8/8ต. 6489

STRUCTURAL ENGINEERS
ชัชวาลย์ ชัยเจริญภรณ์ 8ต. 3122
อภิสิทธิ์ อินทวิเชียร 8ต. 7177
บุพผา บุญเรืองงาม 8ต. 8152
ชัชวาลย์ เสงี่ยม 8ต. 22506

ELECTRICAL ENGINEERS
อุทัย ไชยวงษ์วิธาน 7พัก. 734
ชยาม นิมตรง 8พัก. 3581
เชษฐพงศ์ บุญผะชูวรรพ 7พัก. 465

MECHANICAL ENGINEERS
ศุภสิทธิ์ ธรรมภิรัต 8พัก. 25698
สราวุฒิ อิศธนา 8พัก. 1925

SANITARY ENGINEERS
สราวุฒิ อิศธนา 8พัก. 1925
เกศรา ชื่นใจอยู่

LANDSCAPE ARCHITECTS
เลิศฤทธิ์ นิธิไชโย 7-พัก. 18

QUANTITY SURVEYOR
วิศดิ สุวิทย์พรพันธ์

REV. DATE DESCRIPTION
00 08-08-51 แบบก่อสร้าง

CHECKED เฉลิมชัย
APPROVED ศักดิ์สิน
DRAWN

TITLE
สารบัญแบบ (แผ่นที่ 2)

DRAWING NO.
103-3000-CON-002-00

SCALE SHEET NO.
NOT TO SCALE SHEET 2 OF 2
DATE JOB NO.
08-08-2551 A049 3

เลขที่แบบ					วันที่	รายละเอียด	มาตราส่วน AT A1	เลขที่แบบ					วันที่	รายละเอียด	มาตราส่วน AT A1
BLDG.	CODE.	TYPE	DWG.NO.	REV.				BLDG.	CODE.	TYPE	DWG.NO.	REV.			
103	3000	CON	720	00	08-08-2551	แบบชายห้องชายตัว รูปคาน 1-4 รูปตัด A-B	1 : 75								
103	3000	CON	740	00	08-08-2551	แบบชายที่นั่งผู้สื่อข่าว (แปลน)	1 : 75								
103	3000	CON	741	00	08-08-2551	แบบชายที่นั่ง VIP.	1 : 75								
103	3000	CON	742	00	08-08-2551	แบบชายที่นั่งผู้สื่อข่าว และ ที่นั่ง VIP.	1 : 10								
103	3000	CON	743	00	08-08-2551	แบบการติดตั้งเก้าอี้	1 : 150								
103	3000	CON	744	00	08-08-2551	แบบชายห้องชม V.I.P (แปลน)	1 : 50								
103	3000	CON	745	00	08-08-2551	แบบชายห้องชม V.I.P รูปคาน 1-2 รูปตัด A	1 : 50								
103	3000	CON	746	00	08-08-2551	แบบชายห้องควบคุมระบบ (แปลน)	1 : 50								
103	3000	CON	747	00	08-08-2551	แบบชายห้องควบคุมระบบ รูปคาน 1-2 รูปตัด A	1 : 50								
103	3000	CON	750	00	08-08-2551	แบบชายถังเก็บน้ำไคคิน	1 : 50								
103	3000	CON	751	00	08-08-2551	แบบชายทั่วไป	1 : 5								
103	3000	CON	760	00	08-08-2551	แบบชายหลังคา 1	1 : 75								
103	3000	CON	761	00	08-08-2551	แบบชายหลังคา 2	1 : 5								
103	3000	CON	770	00	08-08-2551	แบบมาตรฐานสายผนังชั้น 1	1 : 50								
103	3000	CON	801	00	08-08-2551	มาตรฐาน แบบชายแนวแนวรัศดูพื้นทั่วไป	1 : 2.5								
103	3000	CON	802	00	08-08-2551	มาตรฐาน แบบชายผนังทั่วไป	1 : 5								
103	3000	CON	803	00	08-08-2551	มาตรฐาน แบบชายผนังอิฐฉาบ (แผ่นที่ 1)	1 : 5								
103	3000	CON	804	00	08-08-2551	มาตรฐาน แบบชายผนังอิฐฉาบ (แผ่นที่ 2)	1 : 5								
103	3000	CON	805	00	08-08-2551	มาตรฐาน แบบชายบัวพื้นทั่วไป	1 : 2.5								
103	3000	CON	806	00	08-08-2551	มาตรฐาน แบบชายฝ้าเพดาน	1 : 2.5								
103	3000	CON	807	00	08-08-2551	มาตรฐาน แบบชายประตูเหล็กและประตูอลูมิเนียม	NOT TO SCALE								
103	3000	CON	808	00	08-08-2551	มาตรฐาน แบบชายประตูไม้ขัดและประตูไม้	NOT TO SCALE								
103	3000	CON	809	00	08-08-2551	มาตรฐาน แบบชายประตูอลูมิเนียม	1 : 2.5								
103	3000	CON	810	00	08-08-2551	มาตรฐาน แบบชายหน้าต่างอลูมิเนียม	1 : 2.5								
103	3000	CON	811	00	08-08-2551	มาตรฐาน แบบชายช่องแสงทิศทาง	1 : 2.5								
103	3000	CON	851		08-08-2551	งานแบบแสดงป้ายห้องน้ำ	1 : 5								
103	3000	CON	852		08-08-2551	งานแบบแสดงป้ายห้องน้ำ	1 : 2								
103	3000	CON	853		08-08-2551	งานแบบแสดงป้ายห้องทั่วไป	1 : 2.5								

เห็นชอบ
โครงการก่อสร้างและจัดทำผังแม่บทศูนย์กีฬา
แห่งชาติภาคตะวันออก เมืองพัทยา จังหวัดชลบุรี
ระยะที่ ๑ เมืองพัทยา ตำบลหนองปรือ
อำเภอบางละมุง จังหวัดชลบุรี
นายสมชาย ธรรมภิรัต
นายกเมืองพัทยา

หมายเหตุ

1. DIMENSION ARE IN MILLIMETER UNLESS OTHERWISE INDICATED.
2. DO NOT SCALE ON THE DRAWINGS USE FIGURE OF DIMENSION ONLY.
3. ALL DIMENSION SHALL BE MEASURED AND VERIFIED AT SITE BEFORE COMMENCING WORK
4. ALL LEVELS ARE RELATIVE TO INTIAL SYSTEM DATUM, AND INDICATED IN METERS.
5. ANY AREAS ARE DETAILS SHOWN IN PLAN EXCLUDED FINISHES.
6. EQUIPMENT DIMENSIONS ARE CONJUMINARY AND MAY BE SUBJECT TO CHANGE
7. LEGEND, SYMBOLS AND ABBREVIATIONS ARE SHOWN ON DRAWING NO.103-3000-CON-011-00

รายการประกอบแบบ, สัญลักษณ์



รายการประกอบแบบคำย่อ

ACOUS	ACOUSTICAL	GYP	GYPSUM	RAF	RETURN AIR FAN
AHU	AIR HANDLING UNIT	H	HEIGHT, HIGH	RAG	RETURN AIR GRILL
ALUM	ALUMINIUM	H/C	HANDICAPPED	RC	REINFORCED CONCRETE
ANOD	ANODIZED	HOR	HORIZONTAL	RD	ROOF DRAIN
AP	ACCESS PANEL(S)	HP	HIGH POINT	RD	ROAD
APPROX	APPROXIMATE (LY)	HR	HOURS	REF	REFERENCE
ASTM	AMERICAN SOCIETY FOR TESTING AND MATERIALS	HT	HEIGHT	REQD	REQUIRED
AT	ACOUSTIC TILE	ID	INSIDE DIAMETER	REV	REVISION, REVISED
⊙	AT (CENTERS)	INSUL	INSULATION	RH	ROBE HOOK
AUTO	AUTOMATIC	INT	INTERNAL, INTERIOR	RM	ROOM
AVG	AVERAGE	J	JANITOR'S CLOSET	S	SOUTH
BD	BOARD	JT	JOINT	SAN	SANITARY
BLDG	BUILDING	L	LENGTH, LONG	SECT	SECTION
BLK	BLOCK (WOOD BLOCKING)	L	LOBBY	SFL	STRUCTURAL FLOOR LEVEL
BM	BENCH MARK	LAM	LAMINATE/LAMINATE (GLASS)	SHO	SHOWER
BTU	BRITISH THERMAL UNIT	LAV	LAVATORY	SPEC	SPECIFICATIONS, SPECIFY
CAB	CABINET	LIN	LINEAR, LINEAL	SQ	SQUARE
C/C	CENTRE TO CENTRE	LK	LOCKER	SST	STAINLESS STEEL
CEM	CEMENT	LL	LIVE LOAD	ST	STAIR
⊕	CENTRE LINE	LP	LOW POINT	STA	STATION
CR	CLEARANCE	LT	LIGHT	STD	STANDARD
CLG	CEILING	M	METRE	STL	STEEL
CLOS	CLOSET	MA	METAL ACOUSTIC CEILING	STOR	STORAGE
CM	CENTIMETRE(S)	MATL	MATERIAL	STR	STRUCTURE OR STRUCTURAL
COL	COLUMN	MAX	MAXIMUM	SUSP	SUSPEND, -ED, -SION
CONC	CONCRETE	MECH	MECHANICAL	SW	SWITCH
CONST	CONSTRUCTION	MED	MEDIUM	SYMM	SYMMETRY, SYMMETRICAL
CTR	CENTRE	MEZZ	MEZZANINE	T	TOP, TONNE
D	DEPTH	MFR	MANUFACTURE	T/	TOP OF
DIA	DIAMETER (∅)	MH	MANHOLE	TEL	TELEPHONE
DIM	DIMENSION	MIN	MINIMUM	THK	THICK (NESS)
DN	DOWN	MISC	MISCELLANEOUS	TRL	TOP OF RAIL
DR	DRAIN	MM	MILIMETRE	TYP	TYPICAL
DTL	DETAIL	MO	MASONRY OPENING	UPE	UNDER PLATFORM EXHAUST
DWG	DRAWING	MTL	METAL	UR	URINAL
E	EAST	MULL	MULLION	UWP	UPPER WORKING POINT
EA	EACH	N	NORTH, NEWTON	V	VOLT
EE	ELECTRICAL ENGINEERING	NO.	NUMBER	VAR	VARIES
EXP.JOINT	EXPANSION JOINT	NTS	NOT TO SCALE	VENT	VENTILATION
EL, ELEV	ELEVATION	OC	ON CENTRE	VERT	VERTICAL
ENTR	ENTRANCE	OFF	OFFICE	W	WATT / WIDTH
EQ	EQUAL	O/O	OUT TO OUT	W/	WITH
EXH	EXHAUST	OPNG	OPENING	WC	WATER CLOSET
EXIST	EXISTING	OPP	OPPOSITE	WD	WOOD
EXP	EXPOSED	ORIG	ORIGINAL	W/O	WITHOUT
EXT	EXTERIOR	P	PAINT	WP	WORKING POINT
FD	FLOOR DRAIN	PAP	PLATFORM ACCESS PANEL	WPR	WATERPROOFING
FDN	FOUNDATION	PARTN	PARTITION	WT	WEIGHT
FFL	FINISHED FLOOR LEVEL	PH,∅	PHASE	ZP	ZINC PLATING
FGL	FINISHED GRADE LEVEL	PL	PLATE		
FHC	FIRE HOSE CABINET	PLAM	PLASTIC LAMINATE		
FIN	FINISHED	PLAS	PLASTER (GYPSUM)		
FL	FLOOR	PNL	PANEL		
FM	FIRE MAIN	POL	POLISHED		
FP	FIREPROOF	PRC	PRECAST REINFORCED CONCRETE		
GA	Gauge	PU	POLYURETHANE		
GB	GYPSUM BOARD	PVC	POLYVINYL CHLORIDE		
GALV	GALVANIZED	QA	QUALITY ASSURANCE		
GL	GLASS	QT	QUARRY TILE		
GR	GRANITE	QTY	QUANTITY		
		R	RADIUS, RISER		

สัญลักษณ์

	เส้นแสดงแนวต่อเนือง
	แสดงระดับทั่วไป
	แสดงระดับในรูปด้านและรูปตัด
	แสดงแนวเวลา
	เส้นแสดงระยะศูนย์กลาง ถึง ศูนย์กลาง
	เส้นแสดงระยะจากศูนย์กลาง ถึง ริม
	เส้นแสดงระยะจากริม ถึง ริม
	เส้นแสดงแนวศูนย์กลาง
	เส้นแสดงแนวเขตที่ดินที่ใช้ในกากรก่อสร้าง
	เส้นแสดงแนวที่ซ้อนหรือจะมีในอนาคต หรือของเดิมที่ต้องเคลื่อนย้ายออก
	เส้นแสดงระยะตัด
	เส้นแสดงแนวลาดเอียง, กำหนดทิศทาง
	แสดงการเปลี่ยนแปลงแบบ หมายเลข คือการเปลี่ยนแปลงครั้งที่
	แสดง CASEWORK (BUILT-IN) อารวมอยู่ในแบบ

สัญลักษณ์ประกอบแบบ

	ถมดิน
	คอนกรีตเสริมเหล็ก
	คอนกรีตสำเร็จรูป
	ผนังฉาบปูนเรียบ
	คอนกรีตบล็อก
	ผนังก่ออิฐฉาบปูน
	หินอ่อน
	อลูมิเนียมหรือเหล็ก
	ไม้โมโนไลต์
	กระเบื้องขนาดใหญ่
	กระเบื้องขนาดเล็ก
	ยิปซัมบอร์ด
	กรวดล้าง
	โครงเคาะไม้
	โครงเคาะเหล็ก
	กระจก

ผนัง

ชนิดของหน้าต่าง

หน้าต่าง

หน้าต่างหมายเลข

ชนิดของประตู

ประตู

ประตูหมายเลข

ชื่อห้อง

ความสูงระดับพื้น

วัสดุพื้นในห้อง

วัสดุฝ้าเพดานในห้อง

หมายเลขห้อง

ชื่อรูปตัดอาคาร

แสดงในแบบแผนที่

ชื่อรูปตัดขยาย

แสดงในแบบแผนที่

แบบขยายที่ 3

แสดงในแบบแผนที่

บริเวณที่ต้องการขยาย

รูปด้าน 3 ชื่อรูปด้านอาคาร

แสดงในแบบแผนที่

หมายเหตุ

โครงหลังคาเหล็ก ทาสีกันไฟ ฐานบันไดรูปตัด

หรือ เป็นไปตามกฎกระทรวง

หน้าต่าง

ประตู

สัญลักษณ์กำหนดเฉพาะชั้น

สัญลักษณ์รูปตัดขยายอาคาร

สัญลักษณ์รูปตัดขยายทั่วไป

สัญลักษณ์แบบขยายทั่วไป

เห็นชอบ

โครงการก่อสร้างและจัดทำสิ่งแบบทศนุรักษ์

แห่งชาติดูแลและรักษาเมืองพัทยา จังหวัดชลบุรี

และงานออกแบบอาคารสาธารณะ งานสนามฟุตบอล

และ สนามเทนนิส เพื่อก่อสร้างสนามกีฬาฟุตบอล

เมืองพัทยา (ส่วนที่เหลือ) ขนาดรวม 20,000 ตาราง

เมตรหรือพิกัด 2 หมู่ที่ 12 ถนนสุขุมวิท

ตำบลหนองปรือ อำเภอบางละมุง จังหวัดชลบุรี

เห็นชอบ

เลขที่แบบ _____ วันที่ _____

ลงชื่อ _____ สถาปนิก

ลงชื่อ _____ วิศวกร

ลงชื่อ _____ หัวหน้าฝ่ายวิศวกรรมอาคาร

ลงชื่อ _____ หัวหน้าฝ่ายสถาปัตยกรรม

ลงชื่อ _____ หัวหน้าฝ่ายวิศวกรรม

ลงชื่อ _____ รก.ผอ.เขต.

ลงชื่อ _____ ผอ.สนาม.

ลงชื่อ _____ ปลัดเมืองพัทยา

ลงชื่อ _____ นายกเมืองพัทยา

spc spc consulting engineers

spc Building (7th Fl.) 1st Chulalongkorn Rd., Bangkok 10110, Thailand

spc Building (7th Fl.) 1st Chulalongkorn Rd., Bangkok 10110, Thailand

spc Building (7th Fl.) 1st Chulalongkorn Rd., Bangkok 10110, Thailand

spc Building (7th Fl.) 1st Chulalongkorn Rd., Bangkok 10110, Thailand

space

spc Building (7th Fl.) 1st Chulalongkorn Rd., Bangkok 10110, Thailand

spc Building (7th Fl.) 1st Chulalongkorn Rd., Bangkok 10110, Thailand

spc Building (7th Fl.) 1st Chulalongkorn Rd., Bangkok 10110, Thailand

UCC

UTHAI CONSULTANT CO.,LTD

RAFA

RAFA DESIGN OFFICE CO.,LTD

CostPerfect Ltd.

NOTE

• ALL DIMENSIONS ARE IN MILLIMETER UNLESS OTHERWISE SPECIFIED

• NO DIMENSIONS SHALL BE SMALLER

• ALL DIMENSIONS ARE THE PROPERTY OF THE OFFICE AND SHALL BE KEPT SECRET WITHOUT THE PERMISSION

ARCHITECTS

ปริญทร์ ศรีสุข	256	427
ศักดิ์สิน พนมศรีวงศ์	256	1963
เฉลิมชัย ชินสีห์	256	6489

STRUCTURAL ENGINEERS

ชัยวัฒน์ อึ้งเจริญรัตน์	256	3122
อภิสิทธิ์ ชินทวิวัฒน์	256	7177
นพเก้า บุญเรืองขาว	256	8152
ชัยเชษฐ์ แดงทอง	256	22506

ELECTRICAL ENGINEERS

จพิชัย ไชยวงศ์วาน	256	734
ชานนท์ นิ่มตรง	256	3581
เสฐียรพงศ์ บรมราชสุวรรณ	256	465

MECHANICAL ENGINEERS

ศุภชัย ชัยธรรมศิริพิทยา	256	25698
สรวิทย์ ชัยคณา	256	1925

SANITARY ENGINEERS

สรวิทย์ ชัยคณา	256	1925
----------------	-----	------

LANDSCAPE ARCHITECTS

เสฐียรพงศ์ บรมราชสุวรรณ	256	465
-------------------------	-----	-----

QUANTITY SURVEYOR

ศักดิ์ ชัยธรรมศิริพิทยา	256	1925
-------------------------	-----	------

DRAWING STATUS

DO	08-08-51	แบบก่อสร้าง
----	----------	-------------

CHECKED เจริญชัย

APPROVED ศักดิ์สิน

DRAWN

TITLE รายการประกอบแบบ และสัญลักษณ์

DRAWING NO. 103-3000-CON-011-00

SCALE NOT TO SCALE

SHEET NO.

DATE 08-08-2551

JOB NO. A049

รายการประกอบแบบพื้น , ผนัง และ ฝ้าเพดาน



โครงการสำรวจและจัดทำผังแนบทุ่นยึดฟ้า
แขวงเวียงจันทน์ อ.เมืองพิทยา จ.หนองบัว
และงานออกแบบอาคารระวางน้ำ สนามฟุตบอล
และ สนามเทนนิส เพื่อก่อสร้างสนามกีฬาเทศบาล
เมืองพิทยา (ส่วนที่เหลือ) ขนาดรวม 20,000 ที่นั่ง
ขอเชิญพยาน 2 หมู่ที่ 12 ถนนสุรนาริ
ตำบลหนองเรือ อ.เมืองบางละมุง จ.หนองบัว
เห็นชอบ

spc spc consulting engineers
100/100 หมู่ 11 ต.บ้านดง อ.เมือง จ.หนองบัว
โทร 0-4381-2223 Fax 0-4381-2223

space
100/100 หมู่ 11 ต.บ้านดง อ.เมือง จ.หนองบัว
โทร 0-4381-2223 Fax 0-4381-2223

UCC
UTHAI CONSULTANT CO., LTD.

RAE RAE DESIGN OFFICE CO., LTD.
B B&B PARTNERSHIP LTD.

NOTE
ALL DIMENSIONS ARE IN MILLIMETER UNLESS
OTHERWISE SPECIFIED
ALL DIMENSIONS SHALL BE MAINTAINED
ALL DIMENSIONS ARE THE PROPERTY OF
THE SPACE ARCHITECT GROUP AND
CAN NOT BE USED WITHOUT THEIR PERMISSION

ARCHITECTS	วิจิตร ศรีสุข	วสท. 427
สถาปนิก อนุวิวัฒน์	วสท. 196.3	
สถาปนิก อธิวัฒน์	วสท. 6469	
STRUCTURAL ENGINEERS		
วิศวกร ชัยวิภากร	วสท. 3122	
วิศวกร อธิวัฒน์	วสท. 7177	
วิศวกร บุญเรืองขาว	วสท. 8152	
วิศวกร แสงทอง	วสท. 22506	
ELECTRICAL ENGINEERS		
ช่าง ชัยวิภากร	วสท. 734	
ช่าง นิคม	วสท. 3581	
ช่าง อธิวัฒน์	วสท. 465	
MECHANICAL ENGINEERS		
ช่าง ชัยวิภากร	วสท. 25698	
ช่าง อธิวัฒน์	วสท. 1925	
SUMMARY ENGINEERS		
ช่าง อธิวัฒน์	วสท. 1925	
ช่าง ชัยวิภากร		
LANDSCAPE ARCHITECTS		
ช่าง อธิวัฒน์	วสท. 18	
QUANTITY SUPERVISOR		
ช่าง อธิวัฒน์		
DRAWING STATUS		

00	08-08-51	แบบก่อสร้าง
REV	DATE	DESCRIPTION
CHECKED	เจดิมชัย	
APPROVED	ศักดิ์สิน	

TITLE	รายการประกอบแบบพื้น , ผนัง และ ฝ้าเพดาน
DRAWING NO.	103-3000-CON-012-00
SCALE	NOT TO SCALE
SHEET NO.	
DATE	08-08-2551
JOB NO.	A049

รายการ	พื้น	รายการ	ผนัง	รายการ	ฝ้าเพดาน
F1	พื้น ซีเมนต์ ผิว ขัดมันเรียบ ทำผิวแกร่ง โคอีวี VACUUM DEWATERING	1	ผนัง คอนกรีตบล็อก หนา 150 มม ผิว ฉาบปูนเรียบ ทาสี 1	C1	ฝ้า ฉาบปูนเรียบ
F2	พื้น ซีเมนต์ ผสมน้ำยากันซึม ผิว ปาดเรียบ	2	ผนัง คอนกรีตบล็อก หนา 150 มม ผิว ฉาบปูนเรียบ ทาสี 2	C2	ฝ้า ฉาบปูนเรียบ ทาสีน้ำอะคริลิก
F3	พื้น หินขัด	3	ผนัง ก่ออิฐฉาบปูนผิวฉาบผิว ฉาบปูนเรียบ ทาสี 1	C3	ฝ้า CALCIUM SILICATE BOARD หนา 10 มม รอยต่อฉาบปูนเรียบ ทาสี โครงสร้างเหล็กทุบสังกะสี
F4	พื้น ผิวทรายล้าง	4	ผนัง ก่ออิฐฉาบปูนผิวฉาบผิว ฉาบปูนเรียบ ทาสี 2	C4	ฝ้า ใยสังเคราะห์ หนา 9 มม รอยต่อฉาบเรียบ ทาสี โครงสร้างเหล็กทุบสังกะสี ๑ 600 X 600 มม#
F5	พื้น ผสมน้ำยากันซึม ผิว ปูกระเบื้องเซรามิก ขนาด 200 X 200 มม (ชนิดกันลื่น)	5	ผนัง ก่ออิฐฉาบปูนผิวฉาบผิว ฉาบปูนเรียบ ผิว ปูกระเบื้องเซรามิก ขนาด 200 X 200 มม	C5	ฝ้า ใยสังเคราะห์ (ชนิดกันชื้น) หนา 9 มม โครงสร้างเหล็กทุบสังกะสี T-BAR ๑ 600 X 600 มม#
F6	พื้น ผสมน้ำยากันซึม ผิว ปูกระเบื้องเซรามิก ขนาด 300 X 300 มม (ชนิดกันลื่น)	6	ผนัง ก่ออิฐฉาบปูนผิวฉาบผิว ฉาบปูนเรียบ ผิว ปูกระเบื้องเซรามิก ขนาด 300 X 300 มม	C6	ฝ้า ใยสังเคราะห์ (ชนิด ACOUSTIC BOARD) หนา 15 มม โครงสร้างเหล็กทุบสังกะสี (เคลือบสี)
F7	พื้น ผิว ปูหินแกรนิต (ในประเทศ) ขนาด 300 X 600 มม หนา 20 มม	7	ผนัง ก่ออิฐฉาบปูนผิวฉาบผิว ฉาบปูนเรียบ ผิว ปูกระเบื้องเซรามิก ขนาด 200 X 200 มม	C7	ฝ้า ALUMINUM COMPOSITE PANEL หนา 4 มม โครงสร้างเหล็ก ทาสี 3
F8	พื้น ซีเมนต์ ผิว ขัดมันเรียบ ปูพรม (ชนิดแผ่น) อย่างดี ขนาด 500 X 500 มม	8	ผนัง ก่ออิฐฉาบปูนผิวฉาบผิว ฉาบปูนเรียบ ผิว ปูกระเบื้องเซรามิก ขนาด 300 X 300 มม	C8	ฝ้า ฉนวนกันความร้อน POLYURETANE FOAM ทนไค้หลังคา หนา 50 มม ความหนาแน่นไม่น้อยกว่า 35 kg/m ³
F9	พื้น ซีเมนต์ ผิว ขัดมันเรียบ แบ่งตามด้วยเส้นอะลูมิเนียม	9	ผนัง ก่ออิฐฉาบปูนผิวฉาบผิว ฉาบปูนเรียบ ทาสี 2	C9	ฝ้า ท้องพื้น ค.ส.ล. แต่งผิวเรียบ ชีกร่อง ทาสี
F10	พื้น ซีเมนต์ ผสมน้ำยากันซึม ผิว ขัดมันเรียบ	10	ผนัง ก่ออิฐฉาบปูนผิวฉาบผิว หินแกรนิต (ในประเทศ) ขนาด 300 X 600 มม หนา 20 มม	C10	ฝ้า ท้องพื้น ค.ส.ล. แต่งผิวเรียบ ทาสี
F11	พื้น คอนกรีตเสริมเหล็ก (ดูแบบโครงสร้าง) ปูแผ่น MEMBRANE ทำระบบกันซึม เท TOPPING หนา 50 มม	11	ผนัง วัสดุซับเสียง<GLASS WOOL> หนา 40 มม ปิดผิวด้วย EXTRA-STRONG GLASS FIBRE FABRIC	C11	ฝ้า อลูมิเนียม แบบตะแกรง ขนาดช่อง 50X50 มม
F12	พื้น คอนกรีตเสริมเหล็ก (ดูแบบโครงสร้าง) ผิว ขัดหยาบ เสาร่อง 10 มม X 10 มม ๑ 150 มม	12	ผนัง เกล็ดทรายอากาศเหล็ก โครงสร้างเหล็ก ผิว ทาสี 3	C12	ฝ้า ใยสังเคราะห์ (ชนิดกันชื้น) หนา 9 มม รอยต่อฉาบเรียบ ทาสี โครงสร้างเหล็กทุบสังกะสี ๑ 600 X 600 มม#
F13	พื้น ซีเมนต์ ผิว ทา EXPOXY	13	ผนัง คอนกรีตเสริมเหล็ก (ดูแบบโครงสร้าง) ผสมน้ำยากันซึม		
F14	พื้น ปูกระเบื้องยาง ขนาด 300 X 300 มม หนา 3 มม	14	ผนัง คอนกรีตเสริมเหล็ก (ดูแบบโครงสร้าง) ผิว ปูแผ่น MEMBRANE ทำระบบกันซึม		
F15	พื้น ซีเมนต์ ผิว ขัดมันเรียบ ปูพรม อย่างดี	15	ผนัง คอนกรีตเสริมเหล็ก (ดูแบบโครงสร้าง) ผิว ฉาบปูนเรียบ ทาสี 1	รายการ	บัวพื้น
F16	พื้น ปูกระเบื้องยาง แบบม้วน	16	ผนัง คอนกรีตเสริมเหล็ก (ดูแบบโครงสร้าง) ผิว ฉาบปูนเรียบ ทาสี 2	B1	บัว ปูหินแกรนิต หนา 15 มม สูง 100 มม เสาร่อง 10X10 มม
F17	พื้น ผสมน้ำยากันซึม ผิว ปูกระเบื้องเซรามิก ขนาด 200 X 200 มม	17	ผนัง METAL SIDING พร้อม โครงสร้างเหล็ก ผิว ทาสี 3	B2	บัว ปูหินแกรนิต หนา 15 มม
F18	พื้น สนามเทนนิส อะคริลิก	18	ผนัง คอนกรีตบล็อก ช่องลม ขนาด 200 X 200 มม ผิว ฉาบปูนเรียบ ทาสี 1 , 2	B3	บัว ไม้เนื้อแข็ง อ้อมสี สูง 100 มม เสาร่อง 10X10 มม
F19	พื้น ผิว ทรายล้าง / ทรายล้าง	19	ผนัง คอนกรีตบล็อก ระบายอากาศ ขนาด 200 X 400 มม ผิว ฉาบปูนเรียบ ทาสี 2	B4	บัว ผนังฉาบปูนเรียบ
F20	พื้น คอนกรีตเสริมเหล็ก สำเร็จรูป (ดูแบบโครงสร้าง) ผิวฉาบเรียบ	20	ผนัง เหล็กฉีก พร้อม โครงสร้างเหล็ก ผิว ทาสี 3	B5	บัว ซีเมนต์ขัดมันเรียบ สูง 100 มม เสาร่อง 10X10 มม
F21	พื้น คอนกรีตเสริมเหล็ก (ดูแบบโครงสร้าง) ปาดผิวเรียบ	21	ผนัง ไม้เทียม พร้อม โครงสร้างเหล็ก ผิว ทาสี 3	B6	บัว กระเบื้องเซรามิก สูง 100 มม เสาร่อง 10X10 มม
F22	พื้น คอนกรีตเสริมเหล็ก (ดูแบบโครงสร้าง) ผิว ขัดมัน ทับหน้าด้วย LINING FIBERGLASS	22	ผนัง METAL SHEET พร้อม โครงสร้างเหล็ก ผิว ทาสี 3	B7	บัว กระเบื้องเซรามิก
	หมายเหตุ	23	ผนัง ก่ออิฐมวลเบา ขนาด 150X600 มม ผิว ฉาบปูนเรียบ ใยสังเคราะห์ หนา 9 มม กันเสียง	B8	บัว บัว กระเบื้องยาง หนา 3 มม สูง 100 มม
	ผนังห้องน้ำสำเร็จรูป และอุปกรณ์ประกอบต้องเป็นผลิตภัณฑ์ตราสินค้าเดียวกัน ของ VALOR , WILLY , KOREX	24	ผนัง คอนกรีตเสริมเหล็ก (ดูแบบโครงสร้าง) ผสมน้ำยากันซึม ผิว ปูกระเบื้องเซรามิก ขนาด 200 X 200 มม	B9	บัว บัว ทรายล้าง / ทรายล้าง สูง 100 มม ผึงเส้น P.V.C. หนา 6 มม ฐานตลอดแนว
	หรือเทียบเท่า	25	ผนัง ALUMINUM CLADDING หนา 4 มม ประเภทไม่ลามไฟ พร้อม โครงสร้างเหล็ก ผิว ทาสี 3	B10	บัว ผิว ทา EXPOXY สูง 100 มม เสาร่อง 10X10 มม
	สีโศทัวไปทากาไมโคกำหนดเป็นอย่างอื่น สีทาพื้นและสีรองพื้นต้องเป็นผลิตภัณฑ์ตราสินค้าเดียวกัน	26	ผนัง แผ่นไฟเบอร์ซีเมนต์บอร์ด ชนิดขอบลาด หนา 8 มม โครงสร้างเหล็ก รอยต่อฉาบเรียบ ทาสี 3	B11	บัว ผิว ขัดมัน ทับหน้าด้วย LINING FIBERGLASS สูง 100 มม เสาร่อง 10X10 มม
	ของ BERGER , TOA , JOTUN หรือเทียบเท่า	27	ผนัง ก่ออิฐฉาบปูนผิวฉาบผิว ฉาบปูนเรียบ ทาสี 1		
		28	ผนัง ผิว ฉาบปูนเรียบ		
		29	ผนัง แต่งผิวเรียบ		

หมายเหตุ ผู้รับจ้างต้องใช้วัสดุ หรืออุปกรณ์ที่จะใช้ในงานก่อสร้างเป็นวัสดุที่ผลิตในประเทศไม่น้อยกว่าร้อยละ 60 ของมูลค่าวัสดุที่ใช้ในการก่อสร้างทั้งหมดตามสัญญา และต้องใช้เหล็ก(ถ้ำมี) ที่ผลิตในประเทศไม่น้อยกว่าร้อยละ 90 ของเหล็กที่ใช้อย่างน้อย

<p>สี 1 สีสำหรับทาภายนอก ผลิตจากสารสังเคราะห์พิเศษ คลอร์เนตเคอร์เบอร์ ชนิดกึ่งเงา (งานเสา ค.ส.ล และ คาน ค.ส.ล ภายนอกทั้งหมด)</p> <ul style="list-style-type: none"> - สีรองพื้นปูน 1 x 35 ไมครอน - สี 2 2 x 35 ไมครอน <p>การเตรียมพื้นผิว พื้นผิวใหม่จะต้องแห้งสนิท และ สะอาด</p>	<p>สี 2 สีสำหรับทาภายใน เป็นสีฟอสฟอรัส อิมัลชัน ที่มีสาร อะคริลิก เป็นส่วนประกอบหลัก</p> <ul style="list-style-type: none"> - สีรองพื้นปูน 1 x 35 ไมครอน - สี 2 2 x 40 ไมครอน <p>การเตรียมพื้นผิว พื้นผิวใหม่จะต้องแห้งสนิท และ สะอาด</p>	<p>สี 3 สีสำหรับทาโครงสร้าง เป็นสีทับหน้าประเภท อีทีซี (งานบันไดเหล็ก , ราวกันตก , โครงสร้างเหล็ก , งานผนังภายใน ในห้องน้ำ)</p> <ul style="list-style-type: none"> - สีรองพื้นปูน 1 x 35 ไมครอน - สี 3 2 x 40 ไมครอน <p>การเตรียมพื้นผิว พื้นผิวใหม่จะต้องแห้งสนิท พื้นผิวระดับ So 2 / 1 (ISO 8501-1 : 1988/SS 05 5900)</p>	<p>สี 4 สีสำหรับทาโครงสร้าง เป็นสีในระบบยิปซั่ม ชนิดสองส่วนผสมกัน สีรองพื้น ระบบยิปซั่ม ชนิดสองส่วนผสมกัน (งานโครง TRUSS , เสาเหล็ก , คานเหล็ก)</p> <ul style="list-style-type: none"> - สีรองพื้นปูน 1 x 50 ไมครอน - สี 3 2 x 100 ไมครอน <p>การเตรียมพื้นผิว พื้นผิวใหม่จะต้องแห้งสนิทระดับ So 2 / 1 (ISO 8501-1 : 1988/SS 05 5900)</p>	<p>หมายเหตุ</p> <p>สี 4 ควรได้รับการทดสอบผ่าน BS 476 PART 7 TEST SPREAD OF FRAME</p>
-------------------------------------------------------------------------------------------------------------------------------------------------------------------------------------------------------------------------------------------------------------------------------------------------------------	-------------------------------------------------------------------------------------------------------------------------------------------------------------------------------------------------------------------------------------------------------------------	--------------------------------------------------------------------------------------------------------------------------------------------------------------------------------------------------------------------------------------------------------------------------------------------------------------------------------------------------------	----------------------------------------------------------------------------------------------------------------------------------------------------------------------------------------------------------------------------------------------------------------------------------------------------------------------------------------------------------------------	--------------------------------------------------------------------------------------

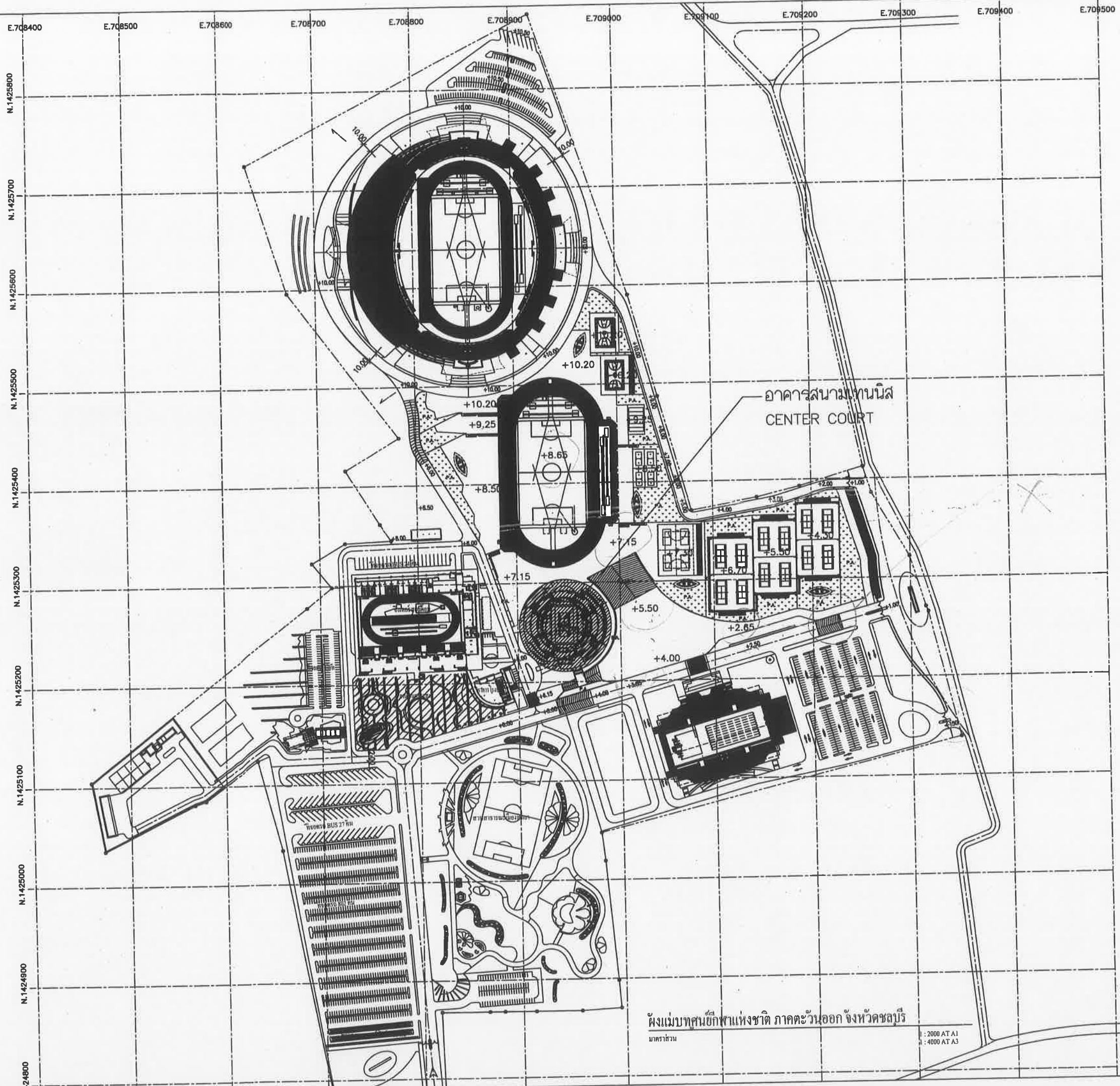

ผังแม่บทศูนย์กีฬาแห่งชาติ ภาคตะวันออก จังหวัดชลบุรี
มาตราส่วน

1: 2000 AT A1
1: 4000 AT A3



สำนักงานช่าง
สถาปัตย์การเมืองกีฬา

โครงการสร้างสนามกีฬาภาคตะวันออก ระยะที่ 4 เมืองกีฬา
ส่วนกลางเมือง อ่างทอง 4 จังหวัดชลบุรี

สถานที่ปลูกสร้าง
สนามกีฬาแห่งชาติภาคตะวันออก เมืองกีฬา อ่างทอง

สำรวจ

ผู้ช่วยช่างเขียนแบบ

เขียนแบบ

ผู้ช่วยสถาปนิก

สถาปนิก

หน้าฝ่ายสถาปัตยกรรม

วิศวกรไฟฟ้า

วิศวกรโยธา

หน้าฝ่ายวิศวกรรมโยธา

ตรวจ

ผอ. ส่วนวิศวกรรมก่อสร้าง

ตรวจ

ผอ. สำนักงานช่าง

ตรวจ

ปลัดเมืองกีฬา

อนุมัติ

นายกเมืองกีฬา

แบบแสดง

สถานที่ปลูกสร้าง เมืองกีฬา

วันที่ 24/11/2565

แบบเลขที่ 42/2565

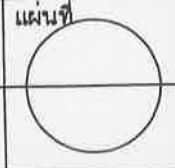



เมืองพัตยา

โครงการสำรวจและจัดทำผังแม่บทศูนย์ศึกษา
แห่งชาติภาคตะวันออก เมืองพัตยา จังหวัดชลบุรี
และงานออกแบบอาคารระดับชาติ สนามฟุตบอล
และ สนามเทนนิส เพื่อก่อสร้างสนามกีฬาฟุตบอล
เมืองพัตยา (ส่วนที่เหลือ) ขนาดรวม 20,000 ที่นั่ง
ชอยซ์ของพื้นที่ 2 หมู่ที่ 12 ถนนสุขุมวิท
ตำบลหนองปรือ อำเภอบางละมุง จังหวัดชลบุรี

เห็นชอบ
เลขที่แบบ _____ วันที่ _____
นางชัช _____ สถาปนิก
นางชัช _____ วิศวกร
นางชัช _____ หัวหน้าฝ่ายวิศวกรรมจราจร
นางชัช _____ หัวหน้าฝ่ายสถาปัตยกรรม
นางชัช _____ หัวหน้าฝ่ายวิศวกรรม
นางชัช _____ รก.ผช.สค.ส.
นางชัช _____ ผอ.ช.บ.ช.
นางชัช _____ ปลัดเมืองพัตยา
นางชัช _____ นายกเมืองพัตยา

spc spc consulting engineers
101 Sukhumvit Rd. 11/F. Chonburi Suburb 20, Bang Phli, Chonburi
Tel: 0-2011-7223 Fax: 0-2011-0777 E-mail: spc@spc.com

space
101 Sukhumvit Rd. 11/F. Chonburi Suburb 20, Bang Phli, Chonburi
Tel: 0-2011-7223 Fax: 0-2011-0777 E-mail: space@space.com

UCC
UTHAI CONSULTANT CO., LTD.

RAE
RAFA DESIGN OFFICE CO., LTD.

NOTE
- ALL DIMENSIONS ARE IN MILLIMETERS UNLESS
SPECIFICALLY NOTED
- NO DIMENSIONS SHALL BE NEGATIVE
- ALL DIMENSIONS ARE THE PROPERTY OF
THE SPACE CONSULTANTS AND
CANNOT BE USED WITHOUT THEIR PERMISSION

ARCHITECTS
สุวิทย์ ศรีสุข 782 427
ศักดิ์สิน พนมศิริวงษ์ 888 1963
อดิษฐ์ อินสีห์ 888 6489

STRUCTURAL ENGINEERS
ชัชวรินทร์ ชัยเจริญธรรม 888 3122
อภิชาติ อินทนิล 888 7177
นพเก้า บุญเรืองขาว 888 8152
ชัชวรินทร์ แดงทอง 888 22506

ELECTRICAL ENGINEERS
ชัชวรินทร์ ชัยเจริญธรรม 888 3122
ชัชวรินทร์ ชัยเจริญธรรม 888 3122
ชัชวรินทร์ ชัยเจริญธรรม 888 3122

MECHANICAL ENGINEERS
ศก.ผช.สค.ส. 888 25698
ชัชวรินทร์ ชัยเจริญธรรม 888 1925

SANITARY ENGINEERS
ชัชวรินทร์ ชัยเจริญธรรม 888 1925

LANDSCAPE ARCHITECTS
เชิดชูชัย ฉิมโรจน์ 7-888 18

QUANTITY SURVEYOR
กิตติ สุริยภัทรพันธ์

DRAWING STATUS

DO 08-08-51 แบบก่อสร้าง
REV. DATE DESCRIPTION

CHECKED เจริญชัย
APPROVED ศักดิ์สิน

TITLE
แปลนพื้นชั้นที่ 1

DRAWING NO.
103-3000-CON-110-00

SCALE 1: 200 AT A1
1: 400 AT A3
DATE 08-08-2551 SHEET NO. A049

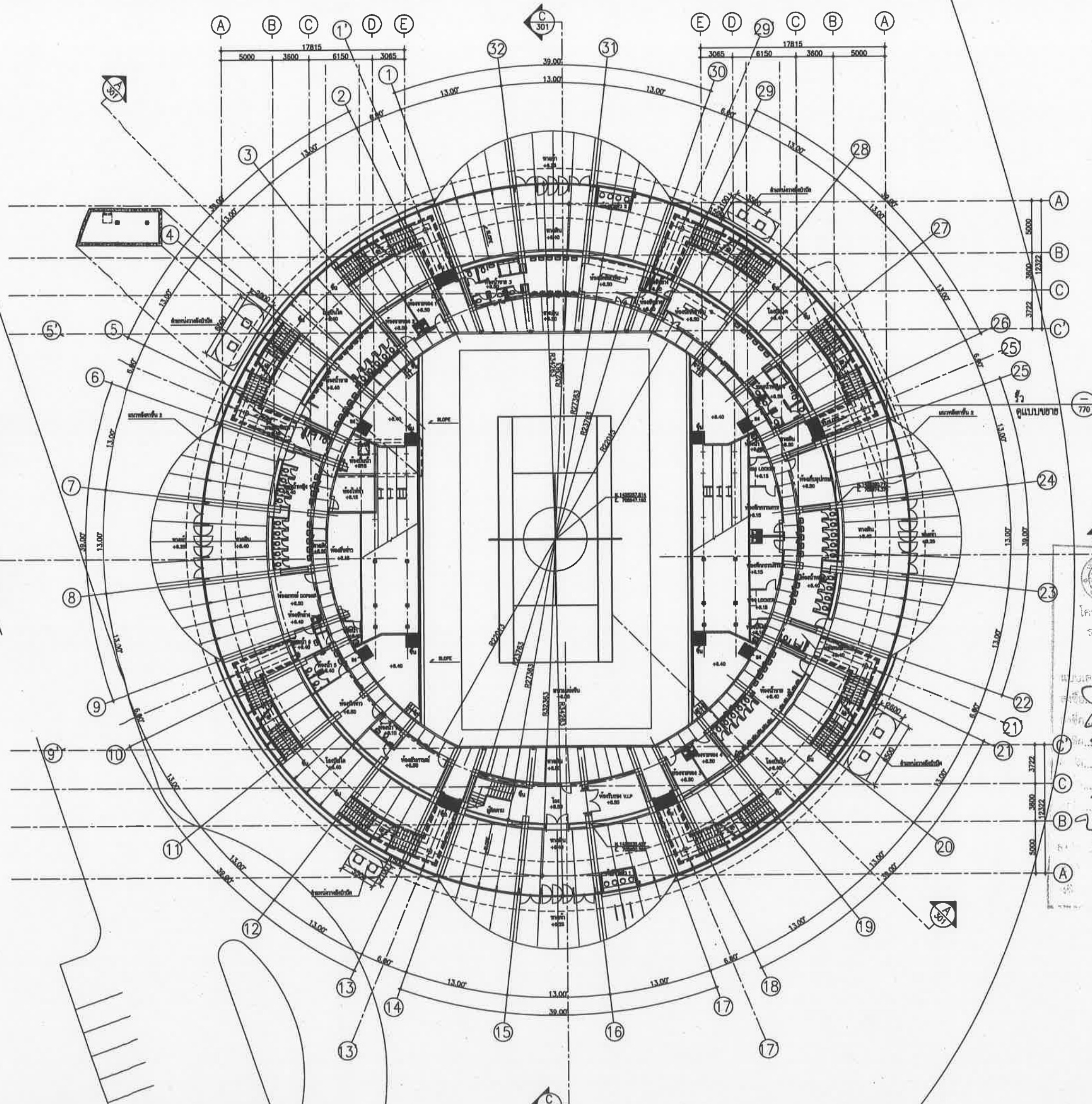

เริ่มชอบ
โครงการและผังแม่บทศูนย์ศึกษา
แห่งชาติภาคตะวันออก เมืองพัตยา
ระบบกีฬาฟุตบอลเมืองพัตยา
สนามฟุตบอลและสนามเทนนิส
อำเภอหนองปรือ จังหวัดชลบุรี
แบบสถาปัตย์
ชื่อโครงการ สนามกีฬาเมืองพัตยา
ชื่อผู้จัดทำโครงการ บริษัท สเปซคอนซัลตัน จำกัด
ชื่อผู้ตรวจสอบโครงการ บริษัท สเปซคอนซัลตัน จำกัด
ชื่อผู้ตรวจสอบแบบสถาปัตย์ บริษัท สเปซคอนซัลตัน จำกัด
ชื่อผู้ตรวจสอบแบบวิศวกรรมจราจร บริษัท สเปซคอนซัลตัน จำกัด
ชื่อผู้ตรวจสอบแบบสถาปัตยกรรม บริษัท สเปซคอนซัลตัน จำกัด
ชื่อผู้ตรวจสอบแบบวิศวกรรม บริษัท สเปซคอนซัลตัน จำกัด
ชื่อผู้ตรวจสอบแบบ ผอ.ช.บ.ช.
ชื่อผู้ตรวจสอบแบบ ปลัดเมืองพัตยา
ชื่อผู้ตรวจสอบแบบ นายกเมืองพัตยา



ทิศทางการมองรูปด้าน

แปลนพื้นชั้นที่ 1

มาตราส่วน 1 : 200 AT A1
1 : 400 AT A3

หมายเหตุ : งานระดับ ผู้รับจ้างต้องตรวจสอบค่าระดับที่ถูกต้องตามสภาพหน้างานจริงและได้รับอนุมัติจากตัวแทนเมืองพัตยา

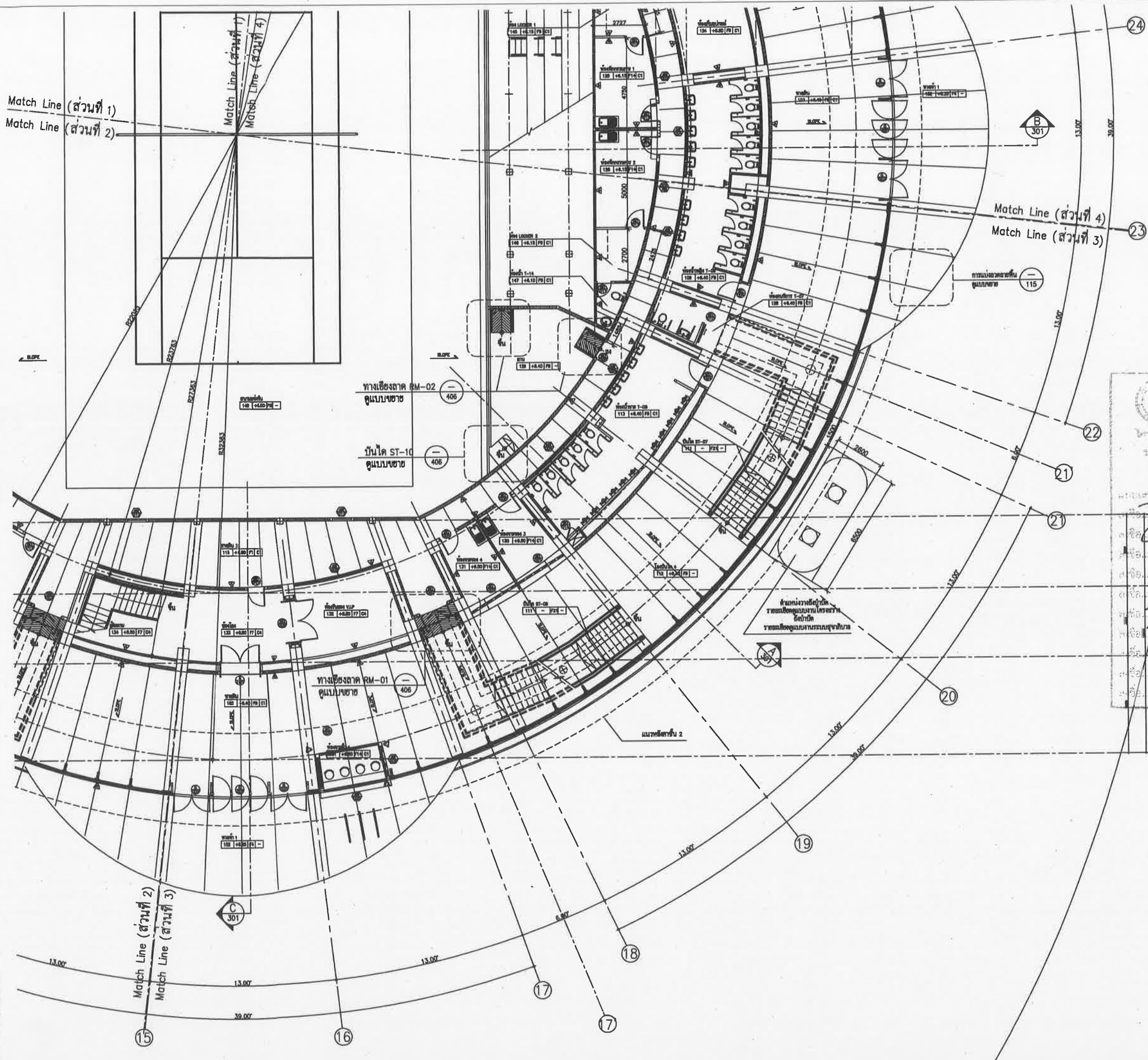

เห็นชอบ
 วิศวกร
 สถาปนิก
 วิศวกรโยธา
 วิศวกรไฟฟ้า
 วิศวกรเครื่องกล
 วิศวกรสุขาภิบาล
 วิศวกรภูมิสถาปัตย์
 วิศวกรควบคุมอาคาร
 วิศวกรควบคุมสิ่งแวดล้อม
 วิศวกรควบคุมความปลอดภัย
 วิศวกรควบคุมการก่อสร้าง
 วิศวกรควบคุมการดำเนินงาน
 วิศวกรควบคุมการดำเนินงาน
 วิศวกรควบคุมการดำเนินงาน

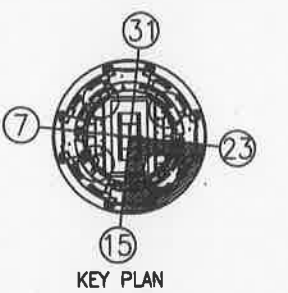

แปลนพื้นที่ 1 ส่วนที่ 3
 1: 100 AT A1
 1: 200 AT A3

เมืองพัทยา

โครงการสำรวจและจัดทำผังแม่บทศูนย์กีฬา
 แห่งชาติภาคตะวันออก เมืองพัทยา จังหวัดชลบุรี
 และงานออกแบบอาคารชั่วคราว สนามฟุตบอล
 และ สนามเทนนิส เพื่อก่อสร้างสนามกีฬาฟุตซอล
 เมืองพัทยา (ส่วนที่เหลือ) ขนาดรวม 20,000 ที่นั่ง
 ซอยชัยพฤกษ์ 2 หมู่ที่ 12 ถนนสุขุมวิท
 ตำบลหนองปรือ อำเภอบางละมุง จังหวัดชลบุรี

เห็นชอบ

เลขที่แบบ _____ วันที่ _____
 ลงชื่อ _____ สถาปนิก
 ลงชื่อ _____ วิศวกร
 ลงชื่อ _____ หัวหน้าฝ่ายวิศวกรรมจราจร
 ลงชื่อ _____ หัวหน้าฝ่ายสถาปัตยกรรม
 ลงชื่อ _____ หัวหน้าฝ่ายวิศวกรรม
 ลงชื่อ _____ รศ.ผศ. ศษ.ศ.
 ลงชื่อ _____ ผอ. ส.บ.ช.
 ลงชื่อ _____ ปลัดเมืองพัทยา
 ลงชื่อ _____ นายกเมืองพัทยา

spc spc consulting engineers
 spc Building (No. 43) 1st Floor, 100/100-100, Sukhumvit Rd., Bangkok 10110, Thailand
 Tel: 0-2381-1111 Fax: 0-2381-0177 E-mail: spc@spc-engineers.com

space
 100/100-100 Sukhumvit Rd., Bangkok 10110, Thailand
 Tel: 0-2381-1111 Fax: 0-2381-0177 E-mail: space@space-engineers.com

UCC
 UTHAI CONSULTANT CO., LTD.

RAA
 RAA DESIGN OFFICE CO., LTD.

B
 Confirmed Ltd.

NOTE
 ALL DIMENSIONS ARE IN MILLIMETERS UNLESS OTHERWISE SPECIFIED
 ALL DIMENSIONS SHALL BE TO FACE UNLESS OTHERWISE SPECIFIED
 ALL DIMENSIONS ARE THE PROPERTY OF THE SPACE ARCHITECTS & ENGINEERS AND SHALL NOT BE USED WITHOUT THEIR PERMISSION

ARCHITECTS	
วิจิตร ตรีสุข	78ถ. 427
ศักดิ์สิน หงษ์ศิริวงษ์	ถ.ศ. 1963
เฉลิมชัย ชื่นชื่น	ภ.ศ. 6489

STRUCTURAL ENGINEERS	
ชัชวาลย์ ชัยเจริญทรัพย์	ถ.ศ. 3122
อภิสิทธิ์ ชื่นชื่น	ถ.ศ. 7177
นพพร บุญเรืองขาว	ถ.ศ. 8152
ธีรธรรม ธีรธรรม	ภ.ศ. 22506

ELECTRICAL ENGINEERS	
ชัชวาลย์ ชัยเจริญทรัพย์	ภ.ศ. 734
ชัชวาลย์ ชัยเจริญทรัพย์	ภ.ศ. 3581
ธีรธรรม ธีรธรรม	ภ.ศ. 465

MECHANICAL ENGINEERS	
ชัชวาลย์ ชัยเจริญทรัพย์	ภ.ศ. 25698
ชัชวาลย์ ชัยเจริญทรัพย์	ถ.ศ. 1925

SANITARY ENGINEERS	
ชัชวาลย์ ชัยเจริญทรัพย์	ถ.ศ. 1925

LANDSCAPE ARCHITECTS	
ธีรธรรม ธีรธรรม	ภ.ศ. 18

QUANTITY SUPERVISOR	
กิตติ สุทธิภัทรพันธ์	

DRAWING STATUS	
DO	08-08-51
REV.	DATE
CHECKED	เฉลิมชัย
APPROVED	ศักดิ์สิน
DRAWN	

TITLE
 แปลนพื้นที่ 1 ส่วนที่ 3

DRAWING NO.
 103-3000-CON-113-00

SCALE	SHEET NO.
1: 100 AT A1	3 OF 4
1: 200 AT A3	

DATE	JOB NO.
08-08-2551	A049



เมืองพัทยา

โครงการสำรวจและจัดทำผังแม่บทศูนย์กีฬา
แห่งชาติภาคตะวันออก เมืองพัทยา จังหวัดชลบุรี
และงานออกแบบอาคารสระว่ายน้ำ สนามฟุตบอล
และ สนามเทนนิส เพื่อรองรับการแข่งขันกีฬา
เมืองพัทยา (ส่วนที่เหลือ) ขนาดรวม 20,000 ที่นั่ง
ขอยกข้อผูกมัด 2 หมู่ที่ 12 ถนนสุขุมวิท
ตำบลหนองปรือ อำเภอบางละมุง จังหวัดชลบุรี

เห็นชอบ
เลขที่แบบ _____ วันที่ _____
ลงชื่อ _____ ตำแหน่ง นายก
ลงชื่อ _____ ตำแหน่ง วิศวกร
ลงชื่อ _____ ตำแหน่ง หัวหน้าฝ่ายวิศวกรรมจราจร
ลงชื่อ _____ ตำแหน่ง หัวหน้าฝ่ายสถาปัตยกรรม
ลงชื่อ _____ ตำแหน่ง รก.ผอ. ศคส.
ลงชื่อ _____ ตำแหน่ง ผอ. สบข.
ลงชื่อ _____ ตำแหน่ง ปลัดเมืองพัทยา
ลงชื่อ _____ ตำแหน่ง นายกเมืองพัทยา

spc spc consulting engineers
SPC Building Plot No. 1 1st Floor, 12th Mile, Sukhumvit Rd., Bangkok 10110, Thailand
Tel: 0-2311-1234 Fax: 0-2311-4567, 0-2311-4567 Email: spc@spc-engineers.com

space
SPC Building Plot No. 1 1st Floor, 12th Mile, Sukhumvit Rd., Bangkok 10110, Thailand
Tel: 0-2311-1234 Fax: 0-2311-4567 Email: space@space-engineers.com

UCC
UTHAI CONSULTANT CO., LTD.

INFA DESIGN OFFICE CO., LTD. ConPart Ltd.

NOTE
• ALL DIMENSIONS ARE IN MILLIMETER UNLESS OTHERWISE SPECIFIED
• NO DIMENSIONS SHALL BE CHANGED
• ALL DIMENSIONS ARE THE PROPERTY OF THE SPACE ARCHITECT OFFICE, AND MAY NOT BE USED WITHOUT THEIR PERMISSION

ARCHITECTS		
วิรัตน์ ศรีสุข	รศท. 427	
ศักดิ์สิน พันศิริวงษ์	รศท. 1963	
เฉลิมชัย ชื่นอินทร์	รศท. 6489	
STRUCTURAL ENGINEERS		
ชัชวาลย์ ชัยเจริญทรัพย์	รศท. 3122	
อภิสิทธิ์ ชื่นอินทร์	รศท. 7177	
นพดล บุญเรืองขาว	รศท. 8152	
ธีรชัช คุ้มเกษม	รศท. 22506	
ELECTRICAL ENGINEERS		
สุชาติ ไชยวงษ์วาน	รศท. 734	
ชวาม นิ่มตรง	รศท. 3581	
เสฐียรพงศ์ บุญสาธุธรรม	รศท. 465	
MECHANICAL ENGINEERS		
ศุภชัย ธรรมประสิทธิ์	รศท. 25698	
ชวราณี สุธิตา	รศท. 1925	
SANITARY ENGINEERS		
ชวราณี สุธิตา	รศท. 1925	
เกศรา ชื่นอินทร์		
LANDSCAPE ARCHITECTS		
เสฐียรพงศ์ บุญสาธุธรรม	รศท. 18	
QUANTITY SURVEYOR		
วิศิษฐ์ ทรัพย์ทรัพย์		
DRAWING STATUS		
DO 08-08-51	แบบก่อสร้าง	
REV.	DATE	DESCRIPTION
CHECKED	เฉลิมชัย	
APPROVED	ศักดิ์สิน	
DRAWN		
TITLE	แปลนพื้นที่ชั้นที่ 1 ส่วนที่ 4	
DRAWING NO.	103-3000-CON-114-00	
SCALE	1: 100 AT A1 1: 200 AT A3	SHEET NO. 4 OF 4
DATE	08-08-2551	JOB NO. A049

เห็นชอบ
โครงการสำรวจและจัดทำผังแม่บทศูนย์กีฬา
แห่งชาติภาคตะวันออก เมืองพัทยา จังหวัดชลบุรี
และงานออกแบบอาคาร สระว่ายน้ำ สนามฟุตบอล
และ สนามเทนนิส เพื่อรองรับการแข่งขันกีฬา
เมืองพัทยา (ส่วนที่เหลือ) ขนาดรวม 20,000 ที่นั่ง
ขอยกข้อผูกมัด 2 หมู่ที่ 12 ถนนสุขุมวิท
ตำบลหนองปรือ อำเภอบางละมุง จังหวัดชลบุรี

ลงชื่อ _____ ตำแหน่ง นายก
ลงชื่อ _____ ตำแหน่ง วิศวกรโยธา
ลงชื่อ _____ ตำแหน่ง วิศวกรไฟฟ้า
ลงชื่อ _____ ตำแหน่ง หัวหน้าฝ่ายสถาปัตยกรรม
ลงชื่อ _____ ตำแหน่ง หัวหน้าฝ่ายวิศวกรรมจราจร
ลงชื่อ _____ ตำแหน่ง ผอ. ส่วนวิศวกรรมอาคารก่อสร้าง
ลงชื่อ _____ ตำแหน่ง ผอ. ส่วนช่าง
ลงชื่อ _____ ตำแหน่ง ปลัดเมืองพัทยา
ลงชื่อ _____ ตำแหน่ง นายกเมืองพัทยา

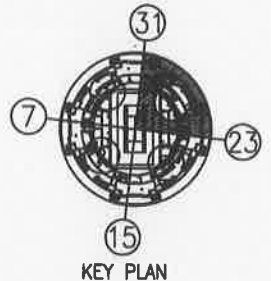

ทิศทางการมองรูปด้าน

แปลนพื้นที่ชั้นที่ 1 ส่วนที่ 4

ขนาดส่วน 1 : 100 AT A1
1 : 200 AT A3



Match Line (ส่วนที่ 1)
Match Line (ส่วนที่ 2)
Match Line (ส่วนที่ 3)
Match Line (ส่วนที่ 4)



เมืองพัทยา

โครงการสำรวจและจัดทำผังแม่บทศูนย์กีฬา
ทางชาติภาคตะวันออก เมืองพัทยา จังหวัดชลบุรี
และงานออกแบบอาคารสระว่ายน้ำ สนามฟุตบอล
และ สนามเทนนิส เพื่อก่อสร้างสนามกีฬาฟุตบอล
เมืองพัทยา (ส่วนที่เหลือ) ขนาดรวม 20,000 ที่นั่ง
รอยชียพิกัด 2 หมู่ที่ 12 ตำบลสุขุมวิท
ตำบลหนองปรือ อำเภอบางละมุง จังหวัดชลบุรี

เห็นชอบ
เลขที่แบบ _____ วันที่ _____
ลงชื่อ _____ สถาปนิก
ลงชื่อ _____ วิศวกร
ลงชื่อ _____ หัวหน้าฝ่ายวิศวกรรมจราจร
ลงชื่อ _____ หัวหน้าฝ่ายสถาปัตยกรรม
ลงชื่อ _____ หัวหน้าฝ่ายวิศวกรรม
ลงชื่อ _____ รก.ผ. สค.ศ.
ลงชื่อ _____ ผ.อ. สนช.
ลงชื่อ _____ ปลัดเมืองพัทยา
ลงชื่อ _____ นายกเมืองพัทยา

spc spc consulting engineers
300 Sukhvit 12/12 Moo 12, Sukhvit 12, Bang Na, Bangkok 10110, Thailand
Tel: 0-2251-7222 Fax: 0-2251-0777, 0-2251-0522 Email: spc@spc.com

space
300 Sukhvit 12/12 Moo 12, Sukhvit 12, Bang Na, Bangkok 10110, Thailand
Tel: 0-2251-7222 Fax: 0-2251-0777, 0-2251-0522 Email: space@space.com

UCC
UTHAI CONSULTANT CO., LTD.

RAE
RAFA DESIGN OFFICE CO., LTD.

NOTE
• ALL DIMENSIONS ARE IN MILLIMETERS UNLESS
SPECIFICALLY INDICATED
• NO DIMENSIONS SHALL BE ENLARGED
• ALL DIMENSIONS ARE THE PROPERTY OF
THE ENGINEERING OFFICE AND
CANNOT BE USED WITHOUT THEIR PERMISSION

ARCHITECTS		
บุรินทร์ ศรีสุข	รศ. 427	
ศักดิ์สิน หุ่นศิริวงษ์	รศ. 1963	
เจษฎิพัทธ์ ชินสีห์	รศ. 6489	
STRUCTURAL ENGINEERS		
ชัชวาลย์ ชัยเจริญวัฒน์	รศ. 3122	
อภิสิทธิ์ อินทียอง	รศ. 7177	
นพทภา บุญเรืองขาว	รศ. 8152	
ชัชชนนุช แสงทอง	รศ. 22506	
ELECTRICAL ENGINEERS		
ชัชชัย ไชยวงศ์วาน	รศ. 734	
ชัชชาน นิมิตรวงษ์	รศ. 3581	
เชษฐเกียรติ นนทสุวรรณ์	รศ. 465	
MECHANICAL ENGINEERS		
ศุภสินธุ์ ธรรมปริพัทยา	รศ. 25698	
ชัชวาลย์ สุธิตา	รศ. 1925	
SANITARY ENGINEERS		
ชัชวาลย์ สุธิตา	รศ. 1925	
ภทรา ชินไพฑูย์		
LANDSCAPE ARCHITECTS		
เลิศฤทธิ์ นิชัยโช	รศ. 18	
QUANTITY SURVEYOR		
วิศิษฐ์ ศรีวิฑูร์พันธ์		
DRAWING STATUS		
DO	08-08-51	แบบก่อสร้าง
REV.	DATE	DESCRIPTION
CHECKED	เจษฎิพัทธ์	
APPROVED	ศักดิ์สิน	
DRAWN		
TITLE	แบบขยายแนวลาายพื้น	

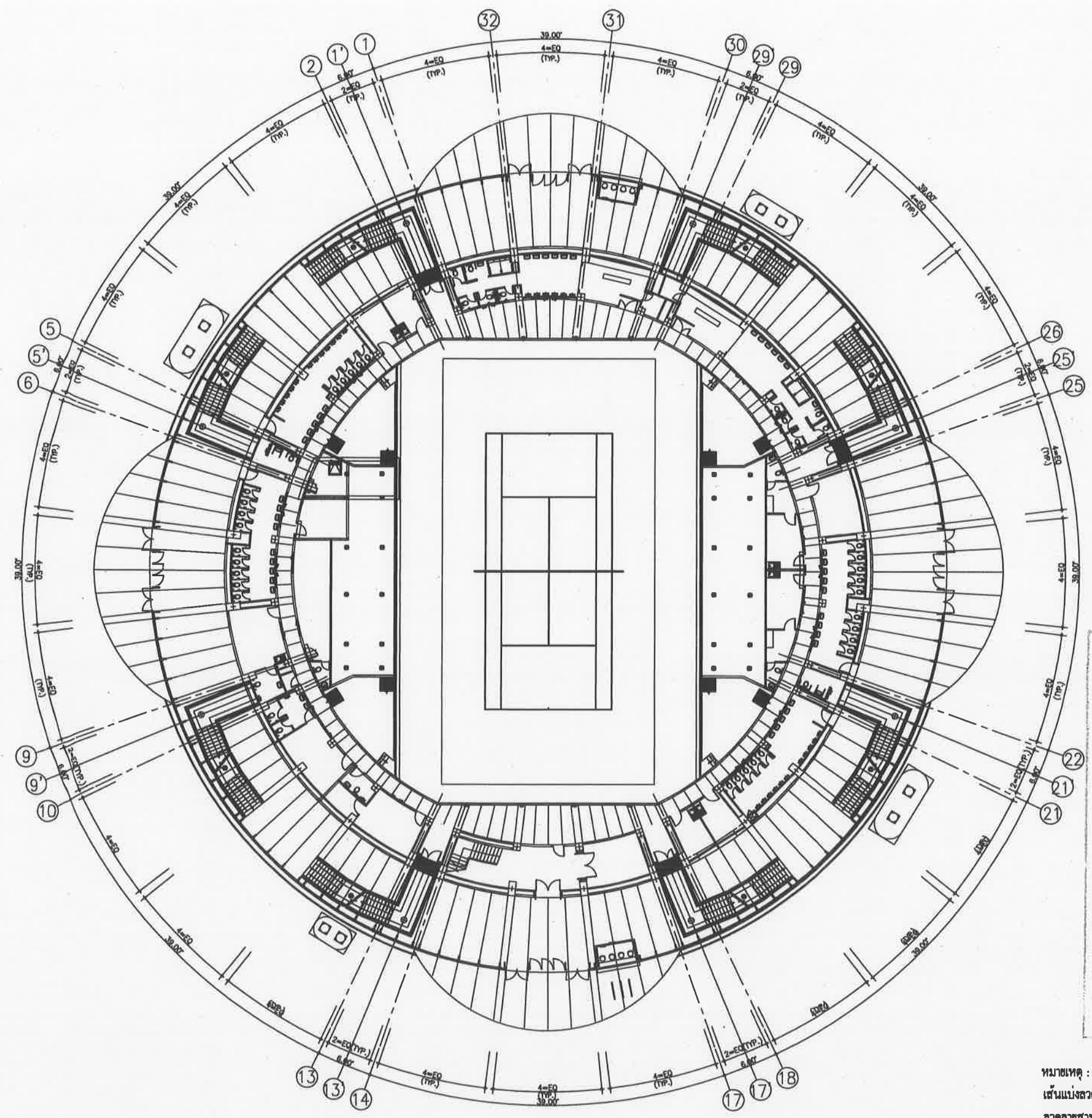

เห็นชอบ
โครงการก่อสร้างสนามกีฬาภาคตะวันออก
อำเภอพัทยา จังหวัดชลบุรี
ตำบลหนองปรือ อำเภอบางละมุง จังหวัดชลบุรี

ช่างควบคุมงาน: ชัยเจริญวัฒน์

นาย.....

ลงชื่อ.....สถาปนิก
ลงชื่อ.....สถาปนิก
ลงชื่อ.....วิศวกรโยธา
ลงชื่อ.....วิศวกรไฟฟ้า
ลงชื่อ.....หัวหน้าฝ่ายสถาปัตยกรรม
ลงชื่อ.....หัวหน้าฝ่ายวิศวกรรมโยธา
ลงชื่อ.....ผู้อำนวยการโครงการก่อสร้าง
ลงชื่อ.....สำนักช่าง
ลงชื่อ.....ปลัดเมืองพัทยา
ลงชื่อ.....นายกเมืองพัทยา

หมายเหตุ :
เส้นแบ่งอาคารพื้นให้ใช้เส้นแบ่งจุดนิยม
อาคารสามารถปรับเปลี่ยนได้ตามความเหมาะสมโดยได้รับอนุมัติจากเมืองพัทยา

แบบขยายแนวลาายพื้น (แปลนชั้น 1)
มาตราส่วน 1 : 200 AT A1
1 : 400 AT A3

DRAWING NO.	103-3000-CON-115-00
SCALE	1: 200 AT A1 1: 400 AT A3
DATE	08-08-2551
SHEET NO.	
JOB NO.	A049

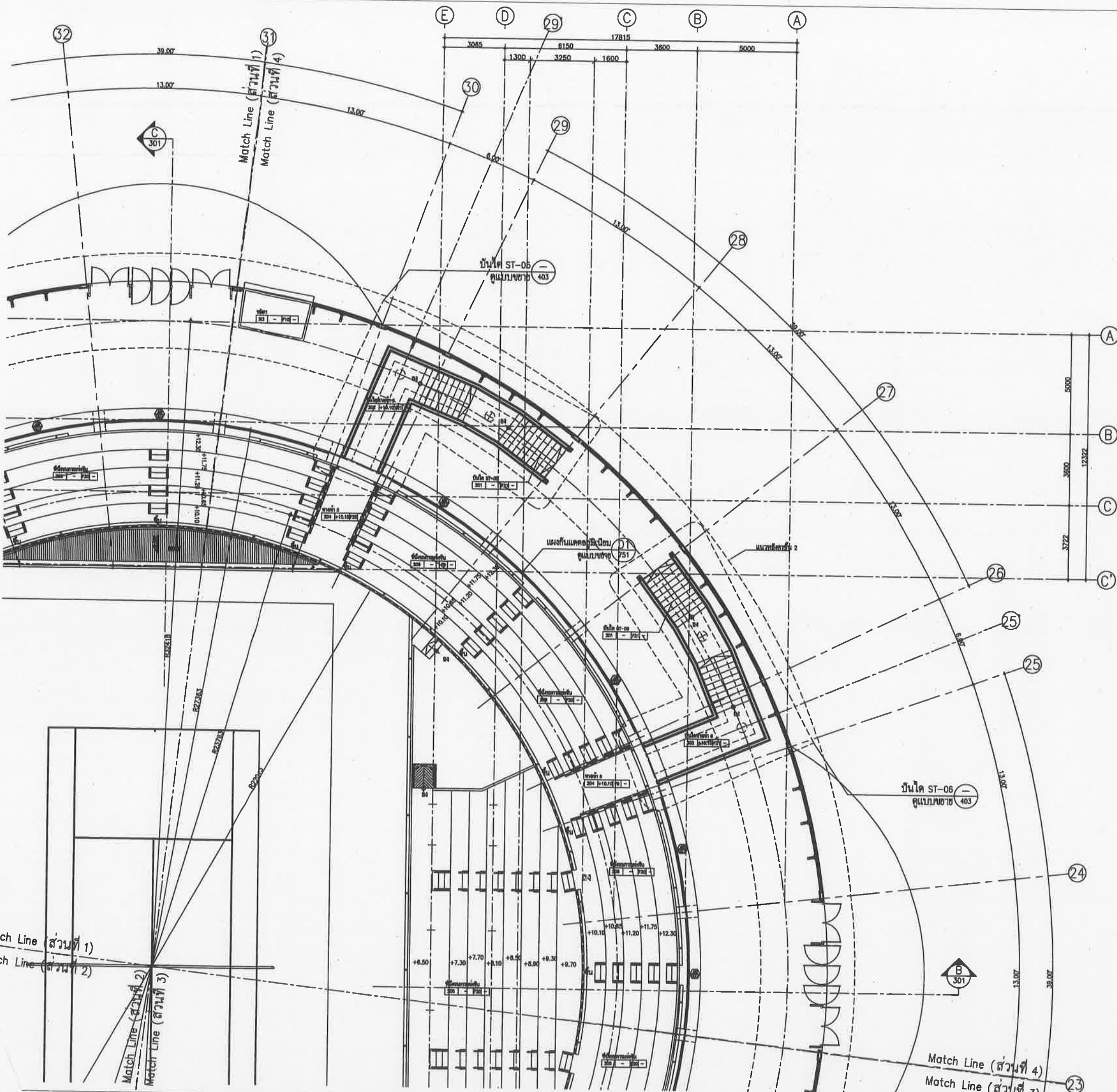

เห็นชอบ
 โครงการก่อสร้างและจัดทำสิ่งแม่บทศูนย์กีฬา
 แห่งชาติภาคตะวันออกเฉียงเหนือ เมืองพัทยา จังหวัดชลบุรี
 และงานออกแบบอาคารสระว่ายน้ำ สนามฟุตบอล
 และ สนามเทนนิส เพื่อก่อสร้างสนามกีฬาฟุตบอล
 เมืองพัทยา (ส่วนที่เหลือ) ขนาดรวม 20,000 ที่นั่ง
 ซอยชัยพฤกษ์ 2 หมู่ที่ 12 ถนนสุขุมวิท
 ตำบลหนองปรือ อำเภอบางละมุง จังหวัดชลบุรี

(Handwritten signatures and stamps)

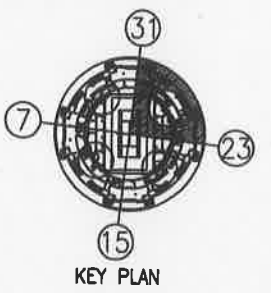

แปลนพื้นที่ 2 ส่วนที่ 4
 มาตรฐาน
 1 : 100 AT A1
 1 : 200 AT A3



โครงการสำรวจและจัดทำสิ่งแม่บทศูนย์กีฬา
 แห่งชาติภาคตะวันออกเฉียงเหนือ เมืองพัทยา จังหวัดชลบุรี
 และงานออกแบบอาคารสระว่ายน้ำ สนามฟุตบอล
 และ สนามเทนนิส เพื่อก่อสร้างสนามกีฬาฟุตบอล
 เมืองพัทยา (ส่วนที่เหลือ) ขนาดรวม 20,000 ที่นั่ง
 ซอยชัยพฤกษ์ 2 หมู่ที่ 12 ถนนสุขุมวิท
 ตำบลหนองปรือ อำเภอบางละมุง จังหวัดชลบุรี

เห็นชอบ

เลขที่แบบ	วันที่
ลงชื่อ	สถาปนิก
ลงชื่อ	วิศวกร
ลงชื่อ	หัวหน้าฝ่ายวิศวกรรมอาคาร
ลงชื่อ	หัวหน้าฝ่ายสถาปัตยกรรม
ลงชื่อ	หัวหน้าฝ่ายวิศวกรรม
ลงชื่อ	ร.ค.ค. ช.ค.ศ.
ลงชื่อ	ผ.ค.ค.ช.
ลงชื่อ	ปลัดเมืองพัทยา
ลงชื่อ	นายกเมืองพัทยา

spc spc consulting engineers
 275 Sukhvit Road 12/12 Sukhvit Road Pattaya, Chonburi 20150, Thailand
 Tel: 0-3811-7223 Fax: 0-3811-4077, 0-3811-4057 Email: spc@spc-engineers.com

space
 275 Sukhvit Road 12/12 Sukhvit Road Pattaya, Chonburi 20150, Thailand
 Tel: 0-3811-7223 Fax: 0-371-6848 Email: space@space-engineers.com

UCC
 UTHAI CONSULTANT CO., LTD.

RAI RAI DESIGN OFFICE CO., LTD.
B B&B PARTNER LTD.

NOTE
 • ALL DIMENSIONS ARE IN MILLIMETER UNLESS OTHERWISE SPECIFIED
 • NO DIMENSIONS SHALL BE ENLARGED
 • ALL DIMENSIONS ARE THE PROPERTY OF THE SPACE ADVISORY BOARD AND SHALL NOT BE USED WITHOUT THEIR PERMISSION

ARCHITECTS	
วิรัตน์ ศรีสุข	วศก. 427
ศักดิ์สิน พนมศิริวงค์	วศก. 1983
เจษฎิพัทธ์ ชินสีห์	วศก. 6489
STRUCTURAL ENGINEERS	
ชิตวิวัฒน์ ชัยวงษ์ธรรม	ช.ค. 3122
อภิชาติ ชินสีห์วงค์	ช.ค. 7177
บุษกานา บุญเรืองขาว	ช.ค. 8162
ชัชเชษฐพงศ์ แสงทอง	วศก. 22506
ELECTRICAL ENGINEERS	
สุทธิ ไชยวงษ์	วศก. 734
อาทิตย์ นิมิตตรง	วศก. 3581
เชษฐพงษ์ บุญสาธิตวงษ์	วศก. 465
MECHANICAL ENGINEERS	
สุภดิษฐ์ ธรรมภิรัต	วศก. 25698
สุรวดี สีตนา	วศก. 1925
SANITARY ENGINEERS	
สุรวดี สีตนา	วศก. 1925
เกศรา ชื่นใหม่	
LANDSCAPE ARCHITECTS	
เบ็ญจมาภรณ์ นิลไชโย	ว-วศก. 18
QUANTITY SURVEYOR	
กิตติ สุริยภรณ์พันธ์	
DRAWING STATUS	

DO	08-08-51	แบบก่อสร้าง
REV.	DATE	DESCRIPTION
CHECKED	เจษฎิพัทธ์	
APPROVED	ศักดิ์สิน	
DRAWN		
TITLE		

DRAWING NO.		
103-3000-CON-124-00		
SCALE	1: 100 AT A1	SHEET NO.
	1: 200 AT A3	4 OF 4
DATE	08-08-2551	JOB NO.
		A049 17



เมืองพัทยา

โครงการสำรวจและจัดทำผังแม่บทศูนย์กีฬา
แห่งภาคตะวันออก เมืองพัทยา จังหวัดชลบุรี
และงานออกแบบอาคารสระว่ายน้ำ สนามฟุตบอล
และ สนามเทนนิส เพื่อก่อสร้างสนามกีฬาฟุตบอล
เมืองพัทยา (ส่วนที่เหลือ) ขนาดรวม 20,000 ที่นั่ง
ซอยซอยพญา 2 หมู่ที่ 12 ถนนสุขุมวิท
ตำบลหนองปรือ อำเภอบางละมุง จังหวัดชลบุรี

เห็นชอบ

เลขที่แบบ _____ วันที่ _____

ลงชื่อ _____ สถาปนิก

ลงชื่อ _____ วิศวกร

ลงชื่อ _____ หัวหน้าฝ่ายวิศวกรรมจราจร

ลงชื่อ _____ หัวหน้าฝ่ายสถาปัตยกรรม

ลงชื่อ _____ รก.ผช. ศศส.

ลงชื่อ _____ ผอ. ช.ม.พ.

ลงชื่อ _____ ปลัดเมืองพัทยา

ลงชื่อ _____ นายขณเมืองพัทยา

spc spc consulting engineers

space

UCC UTHAI CONSULTANT CO., LTD.

RAFA DESIGN OFFICE CO., LTD. ConPared Ltd.

NOTE
- ALL DIMENSIONS ARE IN MILLIMETER UNLESS OTHERWISE SPECIFIED
- NO DIMENSION SHALL BE SCALE
- ALL DIMENSIONS ARE THE PROPERTY OF THE SPACE ARCHITECTY CO., LTD. AND CAN NOT BE USED WITHOUT THEIR PERMISSION

ARCHITECTS	
วิรัตน์ ศรีสุข	วศก. 427
ศักดิ์สิน พนศิริวงษ์	ศสช. 1963
เฉลิมชัย ชินสีห์	ภศด. 6489
STRUCTURAL ENGINEERS	
ชิววัฒน์ ชัยจิวภรณ์	ศก. 3122
อภิชาติ อินทร์สีห์	ศส. 7177
นพทภา บุญเรืองทาว	ศส. 8152
ชัชเชษฐ แดงทอง	ภศ. 22506
ELECTRICAL ENGINEERS	
ชัชชัย ไชยวงค์วาน	วพท. 734
อานนท์ นิยมดวง	ศพท. 3581
เสฐียรพงศ์ บุญสารสุวรรณ	พทท. 465
MECHANICAL ENGINEERS	
ศุภศิษฏ์ ชุชมวิจิตร	ภศ. 25698
ชราวุฒิ ลือตฤมา	ศก. 1925
SANITARY ENGINEERS	
ชราวุฒิ ลือตฤมา	ศก. 1925
LANDSCAPE ARCHITECTS	
เสฐียรเกียรติ นิธิไชโย	ว-ภศ. 18
QUANTITY SURVEYOR	
กิตติ สุวิจิตรพันธ์	
DRAWING STATUS	

เห็นชอบ

โครงการก่อสร้างสนามกีฬาภาคตะวันออก
ระยะที่ ๔ เมืองพัทยา ตำบลหนองปรือ
อำเภอบางละมุง จังหวัดชลบุรี

เลขที่แบบ _____ ลงวันที่ _____

ลงชื่อ _____ สถาปนิก

ลงชื่อ _____ สถาปนิก

ลงชื่อ _____ วิศวกรโยธา

ลงชื่อ _____ วิศวกรไฟฟ้า

ลงชื่อ _____ หัวหน้าฝ่ายสถาปัตยกรรม

ลงชื่อ _____ หัวหน้าฝ่ายวิศวกรรมโยธา

ลงชื่อ _____ ผอ. ส่วนวิศวกรรมอาคารก่อสร้าง

ลงชื่อ _____ ปลัดเมืองพัทยา

ลงชื่อ _____ นายขณเมืองพัทยา



ทิศทางการมองรูปด้าน

แปลนพื้นที่ 3

มาตราส่วน 1 : 200 AT A1
1 : 400 AT A3

DO	08-08-51	แบบก่อสร้าง
REV.	DATE	DESCRIPTION
CHECKED	เฉลิมชัย	
APPROVED	ศักดิ์สิน	
DRAWN		
TITLE		
แปลนพื้นที่ 3		
DRAWING NO. 103-3000-CON-130-00		
SCALE	1: 200 AT A1 1: 400 AT A3	SHEET NO.
DATE	08-08-2551	JOB NO. AO49

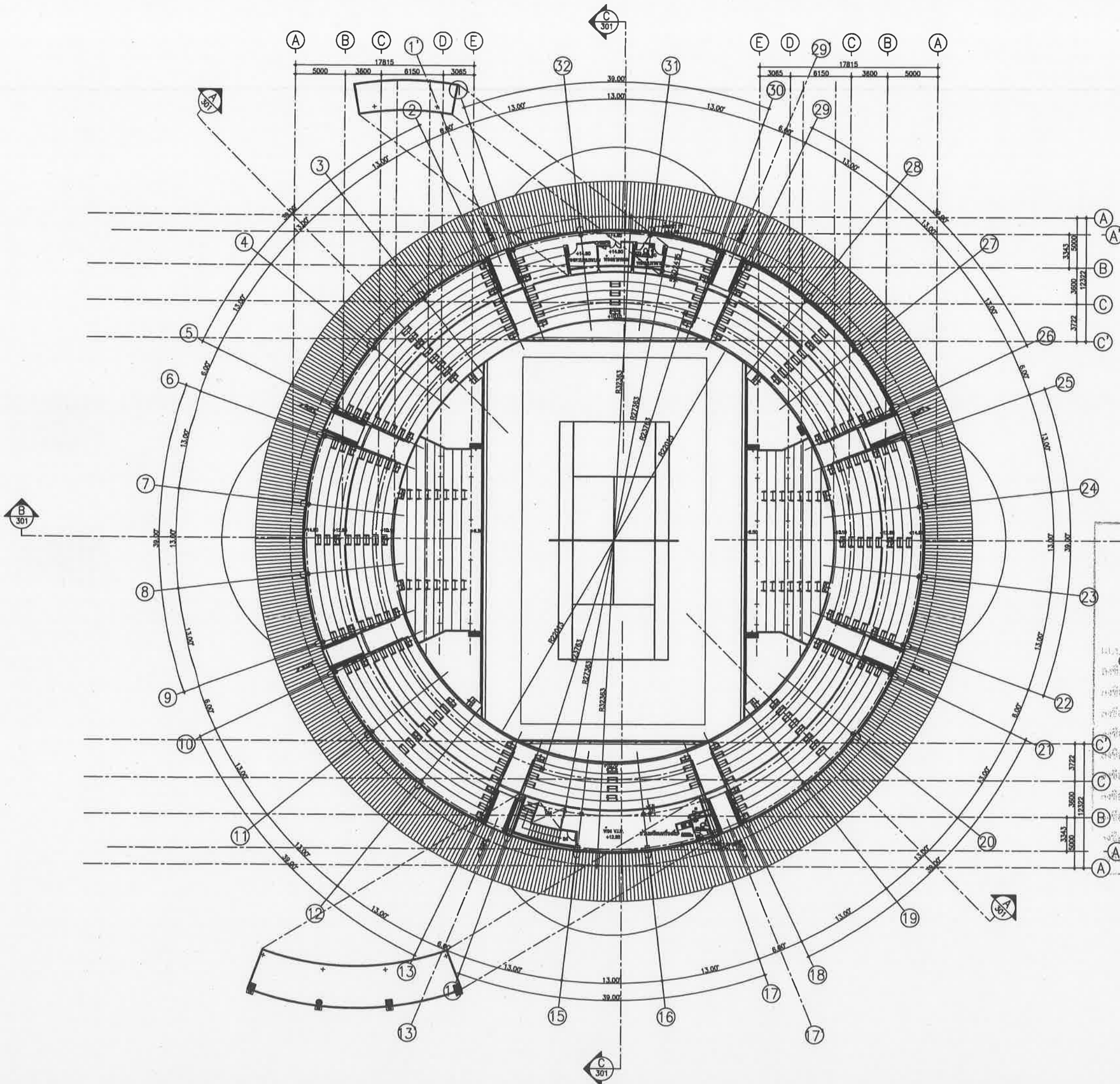



เมืองพัทยา

โครงการสำรวจและจัดทำผังแม่บทศูนย์กีฬา
แห่งภาคตะวันออกเฉียงเหนือ เมืองพัทยา จังหวัดชลบุรี
และงานออกแบบอาคารสาธารณะ น้ำ สนามฟุตบอล
และ สนามเทนนิส เพื่อก่อสร้างสนามกีฬาฟุตบอล
เมืองพัทยา (ส่วนที่เหลือ) ขนาดรวม 20,000 ที่นั่ง

ขอซื้อที่ดิน 2 หมู่ที่ 12 ถนนสุขุมวิท
ตำบลหนองปรือ อำเภอบางละมุง จังหวัดชลบุรี
เห็นชอบ

เลขที่แบบ	วันที่
ลงชื่อ	สถาปนิก
ลงชื่อ	วิศวกร
ลงชื่อ	หัวหน้าฝ่ายวิศวกรรมจราจร
ลงชื่อ	หัวหน้าฝ่ายสถาปัตยกรรม
ลงชื่อ	หัวหน้าฝ่ายวิศวกรรม
ลงชื่อ	ร.ค.ผ.ส.ค.
ลงชื่อ	ผ.อ.สน.ช.
ลงชื่อ	ปลัดเมืองพัทยา
ลงชื่อ	นายกเมืองพัทยา

SPC spc consulting engineers
SPC Building (No. 6) 1 St. Chulalongkorn Rd., Bangkok 10110, Thailand
Tel. 0-2351-7253 Fax 0-2351-0077, 0-2351-0058 Email spc@spc-engineers.com

space
301 Building (No. 6) 1 St. Chulalongkorn Rd., Bangkok 10110, Thailand
Tel. 0-2351-7253 Fax 0-2351-0077, 0-2351-0058 Email space@space-engineers.com

UCC
UTHAI CONSULTANT CO., LTD

TAVA TAVA DESIGN OFFICE CO., LTD

NOTE
ALL DIMENSIONS ARE IN MILLIMETERS UNLESS
OTHERWISE SPECIFIED
ALL DIMENSIONS SHALL BE MEASURED
FROM THE FACE UNLESS OTHERWISE SPECIFIED
ALL DIMENSIONS ARE THE PROPERTY OF
THE SPACE ARCHITECT GROUP AND
CANNOT BE LOANED WITHOUT THEIR PERMISSION

ARCHITECTS
วิวัฒน์ ศรีสุข 250 427
ศักดิ์สิน หงษ์สิงห์ 250 1963
เจษฎินชัย ชินสีห์ 250 6489

STRUCTURAL ENGINEERS
วิวัฒน์ ชัยเจริญธรรม 250 3122
อวิชัย อินทร์สีห์ 250 7177
นพทภา บุญเรืองขาว 250 8152
ชัชเชษฐ แสงทอง 250 22506

ELECTRICAL ENGINEERS
อชัช ไชยศักดิ์งาม 250 734
อชัช นิมิตร 250 3581
เชษฐพงศ์ บุญสวัสดิธรรม 250 465

MECHANICAL ENGINEERS
ศุภสินธุ์ ธรรมปริพัฑรา 250 25898
ชัชวาลย์ อีศุขมา 250 1925

SANITARY ENGINEERS
ชัชวาลย์ อีศุขมา 250 1925
เกษรา ชื่นใจเหนือ

LANDSCAPE ARCHITECTS
เลิศฤทธิ์ อธิไชโย 2-705. 18

QUANTITY SURVEYOR
ศักดิ์ ชุริยทรัพย์พันธ์

DRAWING STATUS

DO 08-08-51 แบบก่อสร้าง

REV. DATE DESCRIPTION

CHECKED เจษฎินชัย

APPROVED ศักดิ์สิน

DRAWN

TITLE
แปลนพื้นชั้นที่ 3 ส่วนที่ 2

DRAWING NO.
103-3000-CON-132-00

SCALE 1: 100 AT A1
1: 200 AT A3 SHEET NO.
2 OF 4
DATE 08-08-2551 JOB NO.
A049

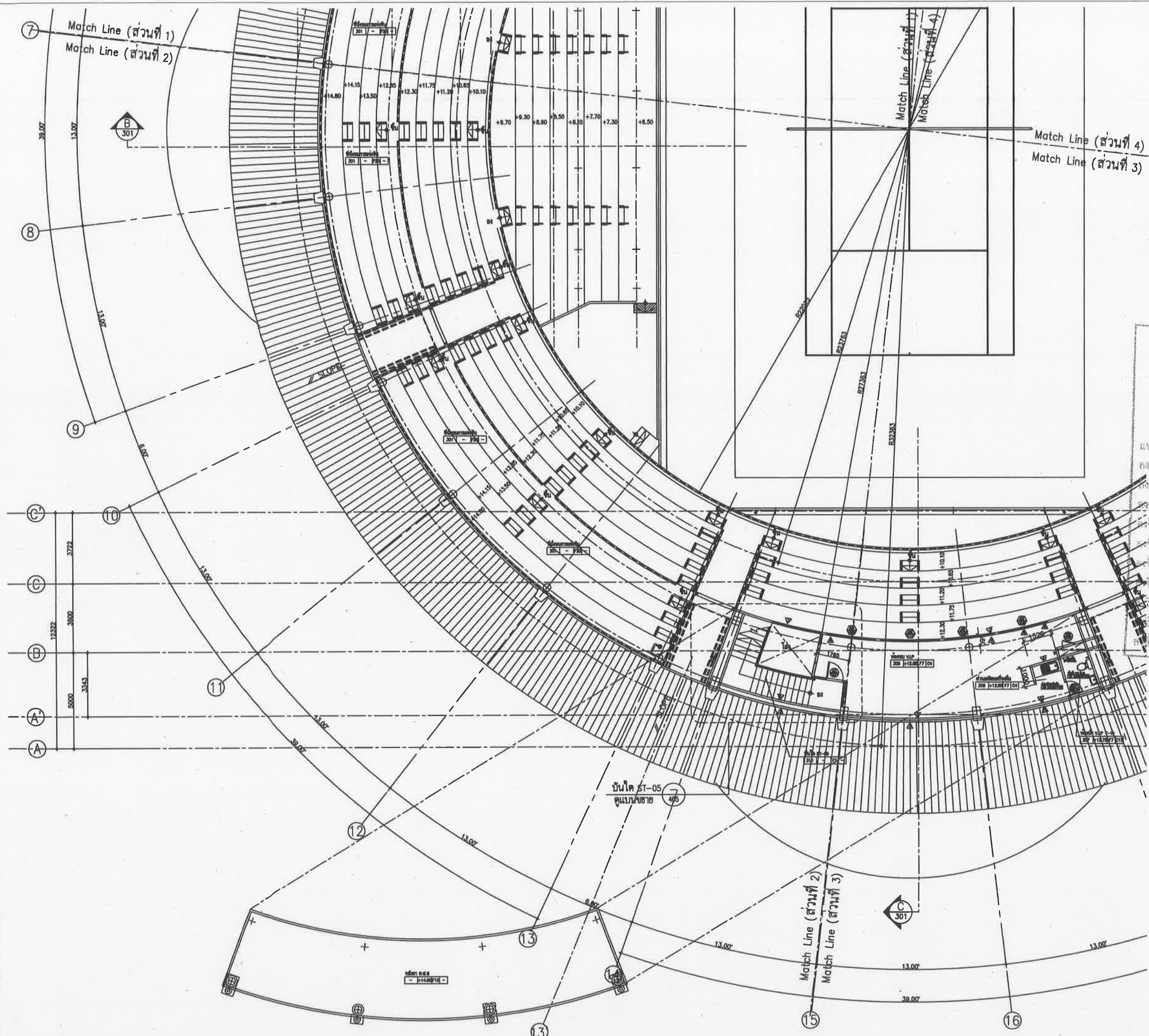

เห็นชอบ
โครงการก่อสร้างสนามกีฬาภาคตะวันออกเฉียงเหนือ
ระยะที่ ๔ เมืองพัทยา ตำบลหนองปรือ
อำเภอบางละมุง จังหวัดชลบุรี
แบบเลขที่ 103-3000-CON-132-00
ลงชื่อ: *[Signature]* สถาปนิก
ลงชื่อ: *[Signature]* วิศวกรโยธา
ลงชื่อ: *[Signature]* วิศวกรไฟฟ้า
ลงชื่อ: *[Signature]* หัวหน้าฝ่ายสถาปัตยกรรม
ลงชื่อ: *[Signature]* หัวหน้าฝ่ายวิศวกรรมจราจร
ลงชื่อ: *[Signature]* ผอ.ส่วนวิศวกรรมอาคารก่อสร้าง
ลงชื่อ: *[Signature]* ผอ.สำนักช่าง
ลงชื่อ: *[Signature]* ปลัดเมืองพัทยา
ลงชื่อ: *[Signature]* นายกเมืองพัทยา



แปลนพื้นชั้นที่ 3 ส่วนที่ 2
มาตราส่วน 1 : 100 AT A1
1 : 200 AT A3



เมืองพัทยา

โครงการสำรวจและจัดทำผังแบบควบคุมอาคาร
แห่งภาคตะวันออกเฉียงเหนือ เมืองพัทยา จังหวัดชลบุรี
และงานออกแบบอาคารสาธารณะ สนามฟุตบอล
และ สนามเทนนิส เพื่อยกย่องสนามกีฬาฟุตบอล
เมืองพัทยา (ส่วนที่เหลือ) ขนาดรวม 20,000 ที่นั่ง
ชอยซ์พดกซ์ 2 หมู่ที่ 12 ตำบลสุขุมวิท
ตำบลหนองปรือ อำเภอบางละมุง จังหวัดชลบุรี

เห็นชอบ

เลขที่แบบ _____ วันที่ _____

ลงชื่อ _____ สถาปนิก

ลงชื่อ _____ วิศวกร

ลงชื่อ _____ หัวหน้าฝ่ายวิศวกรรมจราจร

ลงชื่อ _____ หัวหน้าฝ่ายสถาปัตยกรรม

ลงชื่อ _____ หัวหน้าฝ่ายวิศวกรรม

ลงชื่อ _____ รก.ผอ. สค.ส.

ลงชื่อ _____ ผอ.สนาม.

ลงชื่อ _____ ปลัดเมืองพัทยา

ลงชื่อ _____ นายกเมืองพัทยา

spc spc consulting engineers

spac e

UCC UTHAI CONSULTANT CO.,LTD

RAFA DESIGN OFFICE CO.,LTD

NOTE

ARCHITECTS

STRUCTURAL ENGINEERS

ELECTRICAL ENGINEERS

MECHANICAL ENGINEERS

SANITARY ENGINEERS

LANDSCAPE ARCHITECTS

QUANTITY SURVEYOR

DRAWING STATUS

DO 08-08-51

REV. DATE DESCRIPTION

CHECKED

APPROVED

DRAWN

TITLE

DRAWING NO. 103-3000-CON-140-00

SCALE 1: 200 AT A1 1: 400 AT A3

SHEET NO.

DATE 08-08-2551

JOB NO. A049

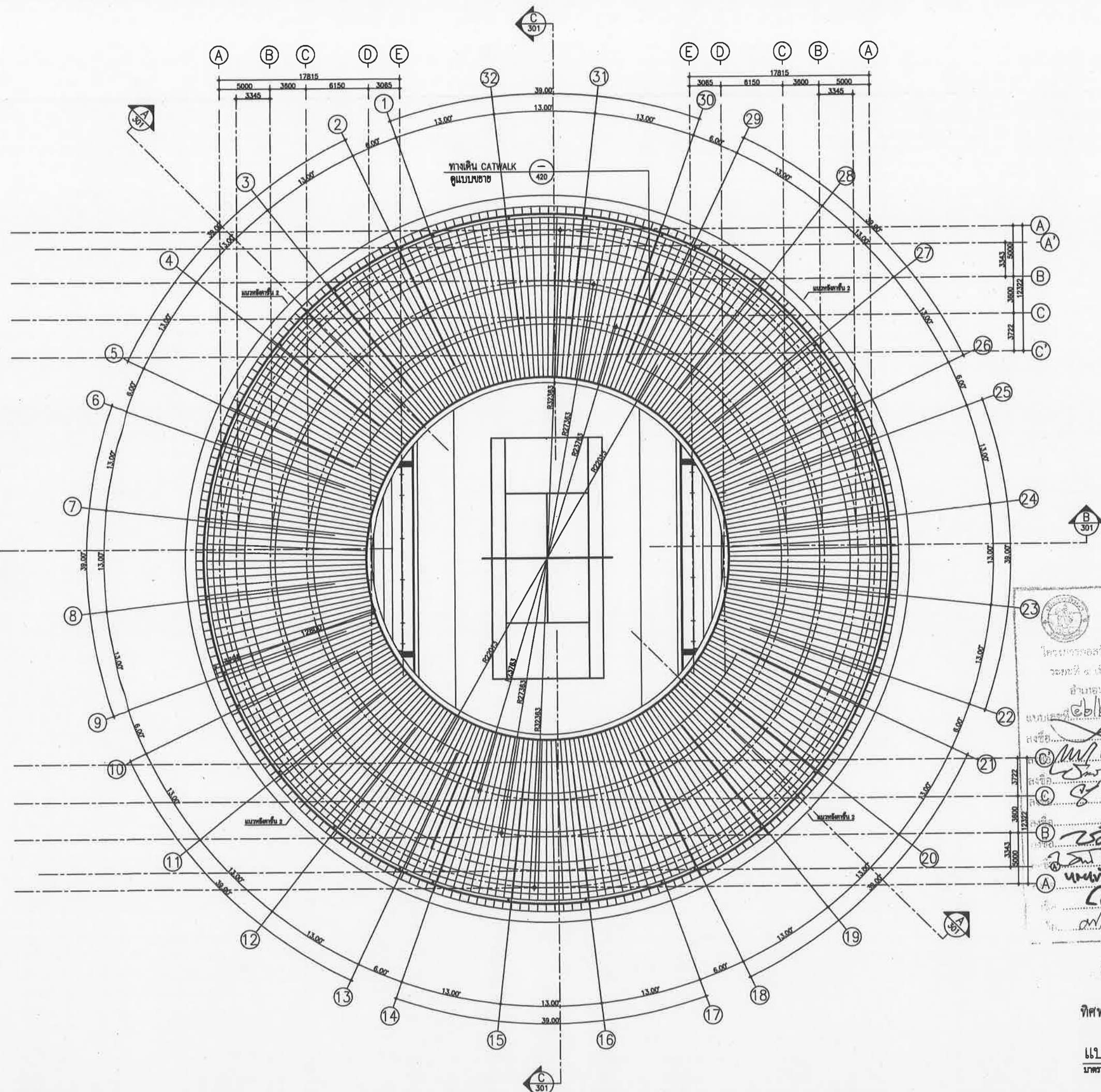

เห็นชอบ

โครงการก่อสร้างสนามกีฬาภาคตะวันออกเฉียงเหนือ
ระเทศที่ ๔ เมืองพัทยา ตำบลหนองปรือ
สำนักงานเทศบาล จังหวัดชลบุรี
เลขที่แบบ _____ ลงวันที่ _____

ลงชื่อ _____ สถาปนิก

ลงชื่อ _____ วิศวกรโยธา

ลงชื่อ _____ วิศวกรโยธา

ลงชื่อ _____ หัวหน้าฝ่ายสถาปัตยกรรม

ลงชื่อ _____ หัวหน้าฝ่ายวิศวกรรม

ลงชื่อ _____ ผอ.สนามกีฬา

ลงชื่อ _____ ปลัดเมืองพัทยา

ลงชื่อ _____ นายกเมืองพัทยา



ทิศทางการมองรูปด้าน

แปลนหลังคา

มาตราส่วน 1: 200 AT A1 1: 400 AT A3

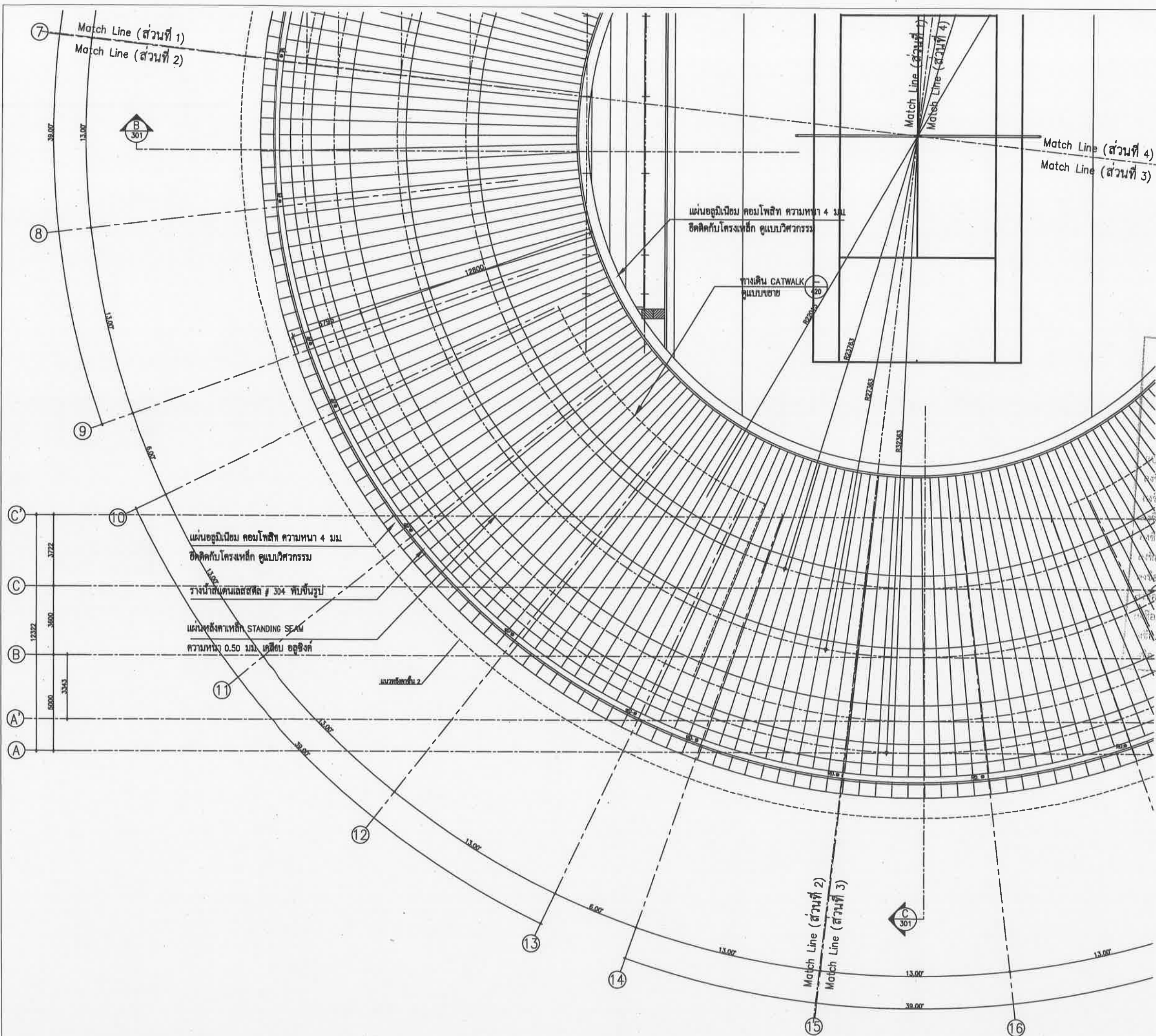

เห็นชอบ
โครงการก่อสร้างสนามกีฬาภาคตะวันออก
ระยะที่ ๕ เมืองพัทยา ตำบลหนองปรือ
อำเภอบางละมุง จังหวัดชลบุรี
วันที่ ๒๕ มิถุนายน ๒๕๖๕

สถาปนิก
สถาปนิก
วิศวกรโยธา
วิศวกรไฟฟ้า
หัวหน้าสถาปนิกโครงการ
หัวหน้าวิศวกรโยธา
หัวหน้าวิศวกรโยธา
วิศวกร
ปลัดเมืองพัทยา
นายกเมืองพัทยา

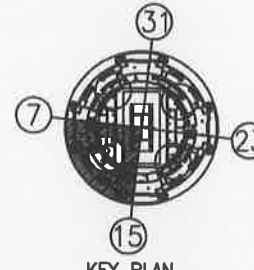

แปลนหลังคา ส่วนที่ 2
มาตราส่วน 1 : 100 AT A1
1 : 200 AT A3



โครงการสำรวจและจัดทำผังแม่บทศูนย์กีฬา
แห่งชาติภาคตะวันออก เมืองพัทยา จังหวัดชลบุรี
และงานออกแบบอาคารสรวายหน้า สนามฟุตบอล
และ สนามเทนนิส เพื่อก่อสร้างสนามกีฬาฟุตซอล
เมืองพัทยา (ส่วนที่เหนือ) ขนาดรวม 20,000 ที่นั่ง
ชายชายพิกัด 2 หมู่ที่ 12 ถนนสุขุมวิท
ตำบลหนองปรือ อำเภอบางละมุง จังหวัดชลบุรี

เห็นชอบ
เลขที่แบบ _____ วันที่ _____
ลงชื่อ _____ สถาปนิก
ลงชื่อ _____ วิศวกร
ลงชื่อ _____ หัวหน้าวิศวกรโยธา
ลงชื่อ _____ หัวหน้าช่างสถาปนิกโครงการ
ลงชื่อ _____ หัวหน้าวิศวกรโยธา
ลงชื่อ _____ รก.ผอ.สศส.
ลงชื่อ _____ ผอ.สนง.
ลงชื่อ _____ ปลัดเมืองพัทยา
ลงชื่อ _____ นายกเมืองพัทยา

spc spc consulting engineers

space

UCC
UTHAI CONSULTANT CO., LTD

MAFA DESIGN OFFICE CO., LTD
ConPerfect Ltd.

NOTE
• ALL DIMENSIONS ARE IN MILLIMETER UNLESS
OTHERWISE SPECIFIED
• NO DIMENSIONS SHALL BE SCALED
• ALL DIMENSIONS ARE THE PROPERTY OF
THE SPACE CONSULTANT CO., LTD.
• ONE COPY IS USED WITHOUT THEIR PERMISSION

ARCHITECTS
ปวิญทร์ ศรีสุข 25ต. 427
ศักดิ์สิน ชนศิริวงษ์ ๒๕๓.1963
เฉลิมชัย ชินสีห์ ๒๕๓.6489

STRUCTURAL ENGINEERS
ชิววัฒน์ อัจฉริยาภรณ์ ๒๕ 3122
อภิชัย อินทวิชิต ๒๕ 7172
บุษภา ภู่อธิงชาว ๒๕ 8152
ธีรพงษ์ แดงหอม ๒๕.22506

ELECTRICAL ENGINEERS
อชัช ไชยวงศ์วาน ๒๕๓.734
อหยม ปิณฑกร ๒๕๓.3581
เสด็จพงษ์ ภูมิภานุวรรณ ๒๕๓.465

MECHANICAL ENGINEERS
ศุภสินธุ์ ธรรมปริยัตินา ๒๕.25698
สราวดี อีตตะนา ๒๕.1925

SANITARY ENGINEERS
สราวดี อีตตะนา ๒๕.1925
เกศรา ชื่นใจทอง

LANDSCAPE ARCHITECTS
เสด็จพงษ์ อธิไชโย ๒-๒๕.16

QUANTITY SURVEYOR
กิติติ สุวัชรพันธ์

DRAWING STATUS

00 08-08-51 แบบก่อสร้าง
REV. DATE DESCRIPTION

CHECKED เฉลิมชัย
APPROVED ศักดิ์สิน
DRAWN

TITLE
แปลนหลังคา ส่วนที่ 2

DRAWING NO. 103-3000-CON-142-00
SCALE 1: 100 AT A1
1: 200 AT A3 SHEET NO. 2 OF 4

DATE 08-08-2551 JOB NO. A049 25



เมืองพัทยา

โครงการสำรวจและจัดทำผังแม่บทศูนย์กีฬา
แห่งชาติภาคตะวันออก เมืองพัทยา จังหวัดชลบุรี
และงานออกแบบอาคารสะพานน้ำ สนามฟุตบอล
และ สนามเทนนิส เพื่อก่อสร้างสนามกีฬาฟุตบอล
เมืองพัทยา (ส่วนที่เหลือ) ขนาดรวม 20,000 ที่นั่ง

ซอยชัยพฤกษ์ 2 หมู่ที่ 12 ถนนสุขุมวิท
ตำบลหนองปรือ อำเภอบางละมุง จังหวัดชลบุรี

เลขที่แบบ	วันที่
ลงชื่อ	สถาปนิก
ลงชื่อ	วิศวกร
ลงชื่อ	หัวหน้าฝ่ายวิศวกรรมจราจร
ลงชื่อ	หัวหน้าฝ่ายสถาปัตยกรรม
ลงชื่อ	หัวหน้าฝ่ายวิศวกรรม
ลงชื่อ	รท.ผอ. สทศ.
ลงชื่อ	ผอ. สนาม
ลงชื่อ	ปลัดเมืองพัทยา
ลงชื่อ	นายกเมืองพัทยา

spc - spc consulting engineers -
SFC Building (7th Fl.) 1-24 Chulalongkorn Rd., Bangkok 10110, Thailand
Tel: 0-2381-7222 Fax: 0-2381-4977, 0-2381-4927 Email: spc@spc-engineers.com

space
SFC Building (7th Fl.) 1-24 Chulalongkorn Rd., Bangkok 10110, Thailand
Tel: 0-2381-7222 Fax: 0-2381-4927 Email: space@space-engineers.com

UCC
UTHAI CONSULTANT CO., LTD.

NAFA DESIGN OFFICE CO., LTD. B
Co/Partner Ltd.

NOTE
- ALL DIMENSIONS ARE IN MILLIMETERS UNLESS OTHERWISE SPECIFIED
- NO DIMENSIONS SHALL BE SCALE
- ALL DIMENSIONS ARE THE PROPERTY OF THE SPACE ASSOCIATED ENGINEERS AND SHALL NOT BE USED WITHOUT THEIR PERMISSION

ARCHITECTS	
บุรินทร์ ศรีสุข	วทศ. 427
ศักดิ์สิน ชมศิริวงศ์	สถ. 1953
เฉลิมชัย ชินสีห์	ภสถ. 6489

STRUCTURAL ENGINEERS	
ชัยวัฒน์ ชัยเจริญทรัพย์	สถ. 3122
อภิสิทธิ์ ชินทวีก้อง	สถ. 7177
นพเก้า บุญเรืองขาว	สถ. 8152
ชัยวัฒน์ แสงทอง	ภสถ. 22506

ELECTRICAL ENGINEERS	
จตุชัย ไชยวงศ์ถาวร	วทศ. 734
ชาคม นิมิตร	สทศ. 3581
เชษฐพงษ์ บุญลาสุวรรณ	พทศ. 465

MECHANICAL ENGINEERS	
ศุภสินธุ์ อรรณภพพิทยา	ภค. 25698
สรวิชัย อิศดามา	สทศ. 1925

LANDSCAPE ARCHITECTS	
เสด็จฤทธิ์ นิลไชโย	วทศ. 18

QUANTITY SURVEYOR	
ศักดิ์ สุวิชัยพันธ์	

REV.	DATE	DESCRIPTION
CHECKED		เฉลิมชัย
APPROVED		ศักดิ์สิน
DRAWN		

TITLE	รูปด้าน 1, 2
DRAWING NO.	103-3000-CON-201-00
SCALE	1: 200 AT A1 1: 400 AT A3
DATE	
SHEET NO.	
JOB NO.	A049

แผ่นหลังคาเหล็ก STANDING SEAM

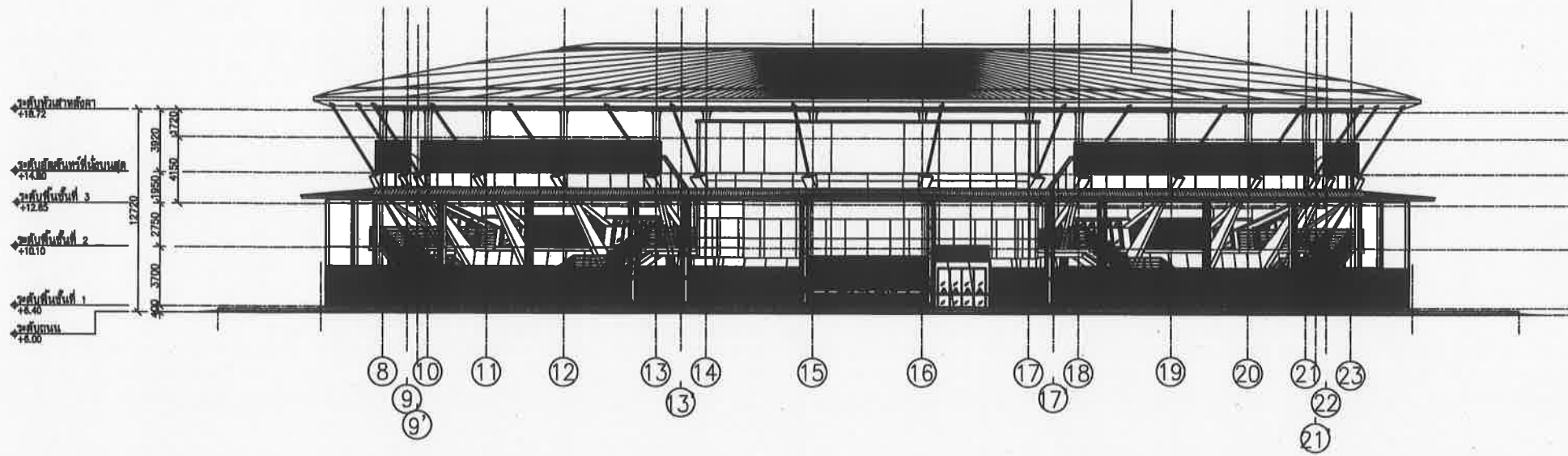

รูปด้าน 1
มาตราส่วน 1 : 200 AT A1
1 : 400 AT A3

แผ่นหลังคาเหล็ก STANDING SEAM

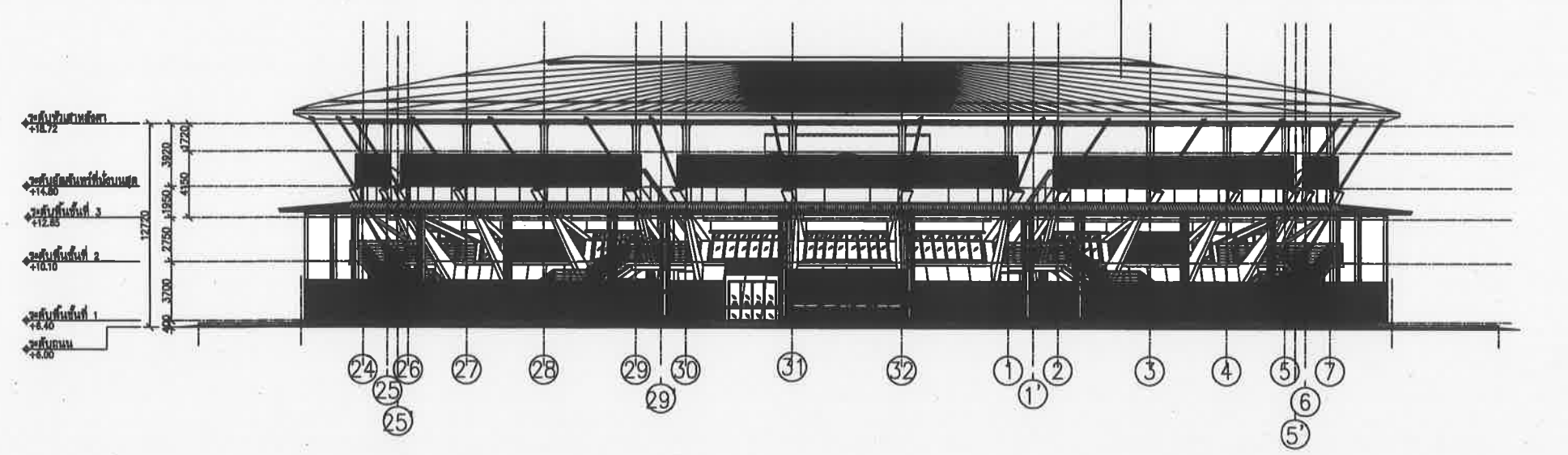

รูปด้าน 2
มาตราส่วน 1 : 200 AT A1
1 : 400 AT A3

เห็นชอบ
โครงการก่อสร้างสนามกีฬาภาคตะวันออก
ระยะที่ ๕ เมืองพัทยา ตำบลหนองปรือ
อำเภอบางละมุง จังหวัดชลบุรี
ณ วันที่ ๒๖/๐๕/๒๕๖๕

ลงชื่อ.....สถาปนิก
ลงชื่อ.....สถาปนิก
ลงชื่อ.....วิศวกรโยธา
ลงชื่อ.....วิศวกรไฟฟ้า
ลงชื่อ.....หัวหน้าฝ่ายสถาปัตยกรรม
ลงชื่อ.....หัวหน้าฝ่ายวิศวกรรมโยธา
ลงชื่อ.....ผอ.ส่วนวิศวกรรมอาคารก่อสร้าง
ลงชื่อ.....ผอ.สำนักช่าง
ลงชื่อ.....ปลัดเมืองพัทยา
ลงชื่อ.....นายกเมืองพัทยา



เมืองพญา

โครงการสำรวจและจัดทำผังแม่บทศูนย์กีฬา
แห่งชาติภาคตะวันออกเฉียงเหนือ จังหวัดชลบุรี
และงานออกแบบอาคารสภานิติบัญญัติ ศาลากลาง
และ ศาลาเทศบาล เพื่อก่อสร้างสนามกีฬาฟุตบอล
เมืองพญา (ส่วนที่เหลือ) ขนาดรวม 20,000 ที่นั่ง
ซอยอรรถพรชัย 2 หมู่ที่ 12 ถนนสุขุมวิท
ตำบลหนองปรือ อำเภอบางละมุง จังหวัดชลบุรี

เลขที่แบบ	วันที่
ลงชื่อ	สถาปนิก
ลงชื่อ	วิศวกร
ลงชื่อ	หัวหน้าฝ่ายวิศวกรรมจราจร
ลงชื่อ	หัวหน้าฝ่ายสถาปัตยกรรม
ลงชื่อ	หัวหน้าฝ่ายวิศวกรรม
ลงชื่อ	รศ.ผอ. ศศส.
ลงชื่อ	ผอ. ส.น.ช.
ลงชื่อ	ปลัดเมืองพญา
ลงชื่อ	นายกเมืองพญา

epc epc consulting engineers
epc 30/30 (No. 8) 1st Floor, 30/30 Sukhumvit Road, Bangkok 10110, Thailand
Tel: 0-2371-7253 Fax: 0-2371-0277, 0-2371-0278 E-mail: epconline@epconline.com

space
200/201 ซอยสุขุมวิท 20/1 ถนนสุขุมวิท กรุงเทพฯ 10110, Thailand
Space (No. 8) 1st Floor, 30/30 Sukhumvit Road, Bangkok 10110, Thailand
Tel: 0-2371-7253 Fax: 0-2371-0277 E-mail: space@spacearchitect.com

UCC
UTHAI CONSULTANT CO., LTD.

RAE RIFA DESIGN OFFICE CO., LTD.
B BestPerfect Ltd.

NOTE
• ALL DIMENSIONS ARE IN MILLIMETER UNLESS OTHERWISE SPECIFIED
• NO DIMENSION SHALL BE NEGATIVE
• ALL DIMENSIONS ARE THE PROPERTY OF THE SPACE ARCHITECT OFFICE, AND CAN NOT BE USED WITHOUT THEIR PERMISSION

ARCHITECTS	วิมลพร ศรีสุข	7800 427
ศักดิ์สิน หุ่นศิริวงศ์	8800 1963	
เฉลิมชัย ชื่นอินทร์	7800 6489	
STRUCTURAL ENGINEERS	ชัชวาลย์ ชัยเจริญธรรม	88 3122
อภิสิทธิ์ ชื่นอินทร์	88 7177	
นพเก้า บุญเรืองขาว	88 8152	
ชัชเชษฐ แสงทอง	78 22506	
ELECTRICAL ENGINEERS	จตุชัย ไชยวงค์วาน	78 734
ชาคม นิมิตรง	88 3581	
เชษฐพงศ์ บุญผะชูวรรณ	78 465	
MECHANICAL ENGINEERS	ศุภสินธุ์ ธรรมปรีพิตา	88 25698
ธราวุฒิ อีตตะมา	88 1925	
SANITARY ENGINEERS	ธราวุฒิ อีตตะมา	88 1925
เกษรา ชื่นโพธิ์		
LANDSCAPE ARCHITECTS	เสด็จฤทธิ์ อธิไชโย	7-88 18
QUANTITY SURVEYOR	กิตติ สุทธิภัทรพันธ์	

เห็นชอบ
โครงการก่อสร้างสนามกีฬาภาคตะวันออกเฉียงเหนือ
ระยะที่ ๔ เมืองพญา ตำบลหนองปรือ
อำเภอเมืองชลบุรี จังหวัดชลบุรี
แบบร่างสถาปัตย์
ลงชื่อ.....สถาปนิก
ลงชื่อ.....สถาปนิก
ลงชื่อ.....วิศวกรโยธา
ลงชื่อ.....วิศวกรไฟฟ้า
ลงชื่อ.....หัวหน้าฝ่ายสถาปัตยกรรม
ลงชื่อ.....หัวหน้าฝ่ายวิศวกรรมโยธา
ลงชื่อ.....หัวหน้าฝ่ายวิศวกรรมการก่อสร้าง
ลงชื่อ.....ผอ.สำนักงาน
ลงชื่อ.....ปลัดเมืองพญา
ลงชื่อ.....นายกเมืองพญา

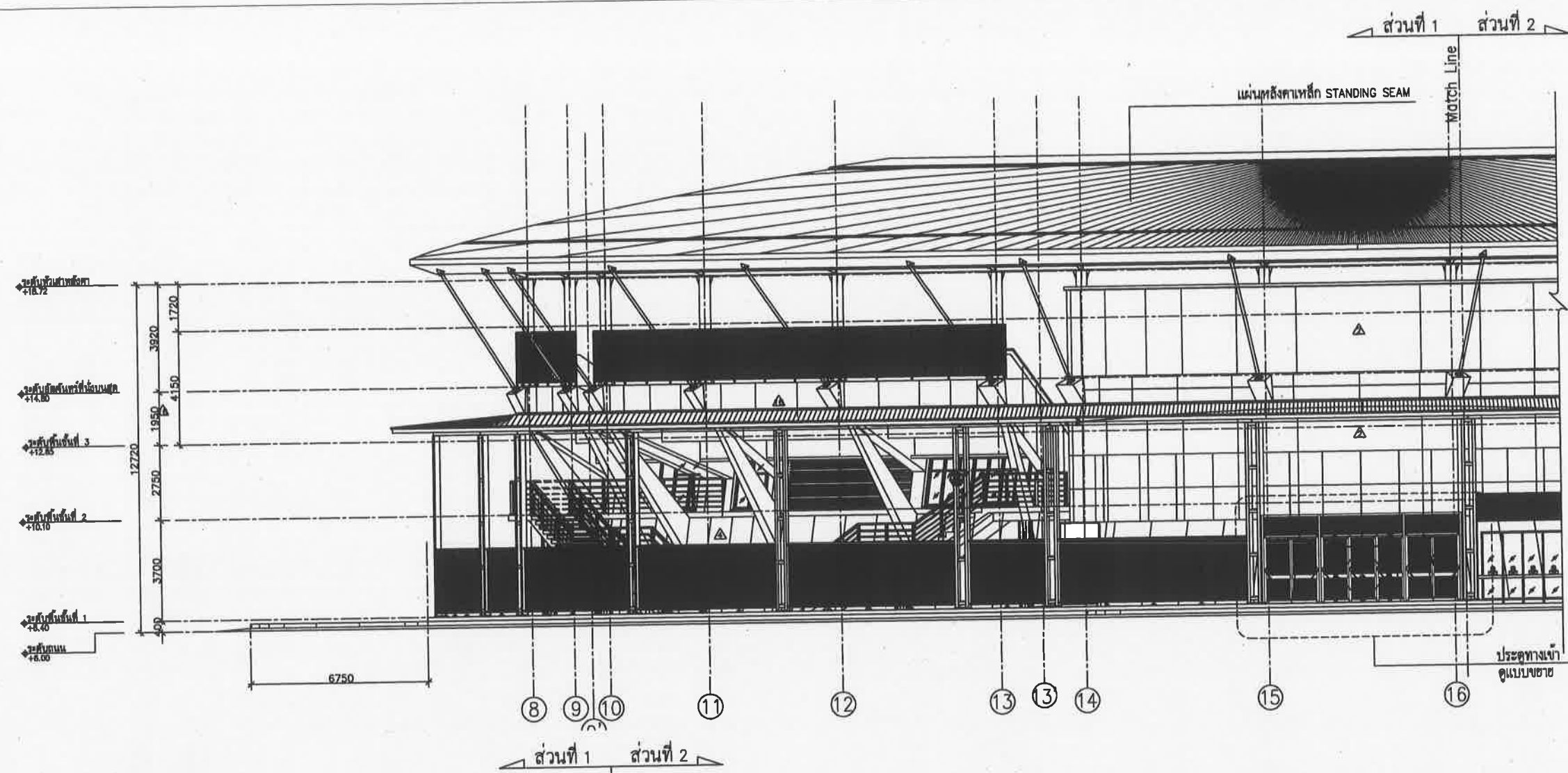

รูปด้าน 1 ส่วนที่ 1
มาตราส่วน 1 : 100 AT A1
1 : 200 AT A3

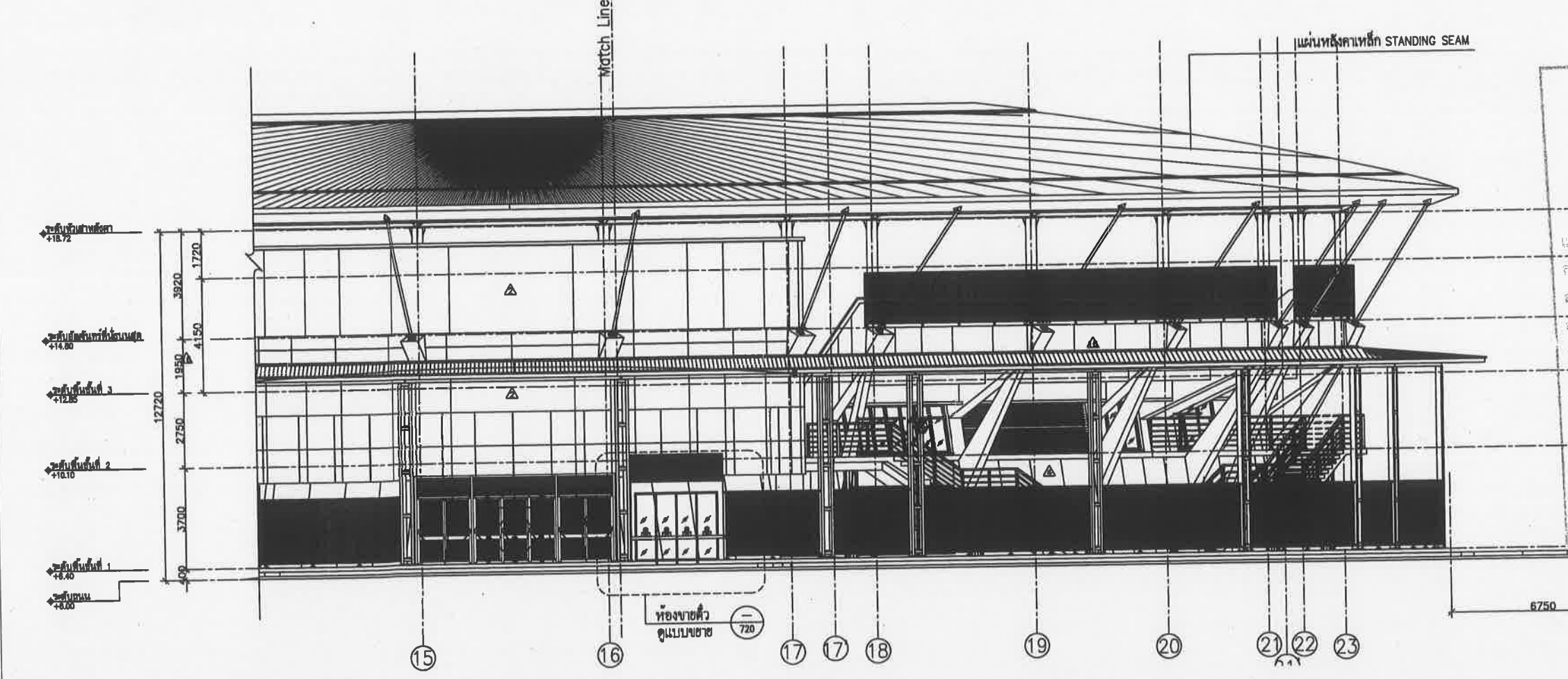

รูปด้าน 1 ส่วนที่ 2
มาตราส่วน 1 : 100 AT A1
1 : 200 AT A3

DO	08-08-51	แบบก่อสร้าง
REV.	DATE	DESCRIPTION
CHECKED	เฉลิมชัย	
APPROVED	ศักดิ์สิน	
DRAWN		
TITLE	รูปด้าน 1	
DRAWING NO.	103-3000-CON-203-00	
SCALE	1: 100 AT A1 1: 400 AT A3	SHEET NO.
DATE	08-08-2551	JOB NO. A049



เมืองพัทยา

โครงการสำรวจและจัดทำผังแม่บทศูนย์กีฬา
แห่งชาติภาคตะวันออก เมืองพัทยา จังหวัดชลบุรี
และงานออกแบบอาคารสาธารณะ สนามฟุตบอล
และ สนามเทนนิส เพื่อก่อสร้างสนามกีฬาฟุตบอล
เมืองพัทยา (ส่วนที่เหนือ) ขนาดรวม 20,000 ที่นั่ง
โดยมีพื้นที่ 2 หน้ที่ 12 ถนนสุขุมวิท
ตำบลหนองปรือ อำเภอบางละมุง จังหวัดชลบุรี

เลขที่แบบ	วันที่
ลงชื่อ	สถาปนิก
ลงชื่อ	วิศวกร
ลงชื่อ	หัวหน้าฝ่ายวิศวกรรมโยธา
ลงชื่อ	หัวหน้าฝ่ายสถาปัตยกรรม
ลงชื่อ	หัวหน้าฝ่ายวิศวกรรม
ลงชื่อ	รศ.สจ.ศ.
ลงชื่อ	ผอ.สนาม
ลงชื่อ	ปลัดเมืองพัทยา
ลงชื่อ	นายกเมืองพัทยา

Spc spc consulting engineers

space

UCC UTHAI CONSULTANT CO.LTD

KAPA DESIGN OFFICE CO.LTD

NOTE
* ALL DIMENSIONS ARE IN MILLIMETER UNLESS
SPECIFICALLY NOTED
* NO DIMENSIONS SHALL BE SCALE
* ALL DIMENSIONS ARE THE PROPERTY OF
THE SPACE ARCHITECTS CO.,LTD. AND
CANNOT BE USED WITHOUT THEIR PERMISSION

ARCHITECTS

วิมลพร ศรีสุข	วศก. 427
ศักดิ์สิน วัฒนศิริวงศ์	ศศก. 1963
เจษฎิมา ชินสิทธิ์	ภสศก. 6489

STRUCTURAL ENGINEERS

ชัยวัฒน์ ชัยจิราภรณ์	ศส. 3122
อภิรักษ์ ชินเกียรติ	ศส. 7177
นพณา บุญเรืองขาว	ศส. 8152
ชัยชาญ แดงทอง	วศก. 22506

ELECTRICAL ENGINEERS

อูทัย ไชยวงค์วิธาน	วพท. 734
ชานม นิ่มทรง	สพท. 3581
เสฐียรพงศ์ บุญมาสุวรรณ	พพท. 465

MECHANICAL ENGINEERS

ศุภสินธุ์ ธรรมปวิพิตรา	ภก. 25698
สราวุฒิ อิศดามา	ศก. 1925

SANITARY ENGINEERS

สราวุฒิ อิศดามา	ศก. 1925
เกศรา ชื่นไทยเออ	

LANDSCAPE ARCHITECTS

เอศพงศ์ ฉวีไชโย	ว-ภส. 18
-----------------	----------

QUANTITY SURVEYOR

ภคินี สุริยภัณฑพันธ์	
----------------------	--

DRAWING STATUS

00	08-08-51	แบบก่อสร้าง
----	----------	-------------

REV.	DATE	DESCRIPTION
------	------	-------------

CHECKED	เจษฎิมา	
APPROVED	ศักดิ์สิน	
DRAWN		

TITLE

รูปด้าน 2

DRAWING NO. 103-3000-CON-204-00

SCALE	1: 100 AT A1	SHEET NO.
	1: 200 AT A3	

DATE	08-08-2551	JOB NO.	A049
------	------------	---------	------

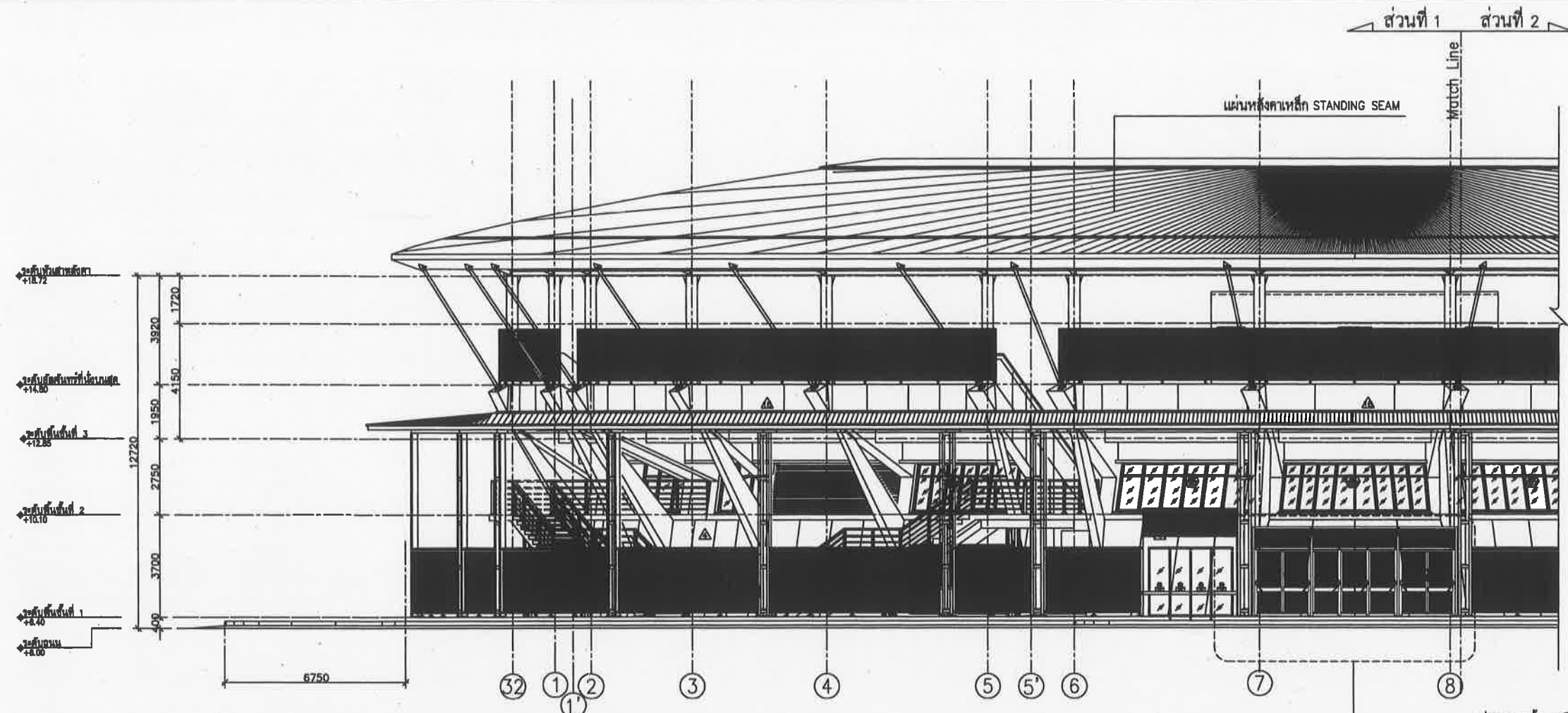

รูปด้าน 2 ส่วนที่ 1
มาตราส่วน 1: 100 AT A1
1: 200 AT A3

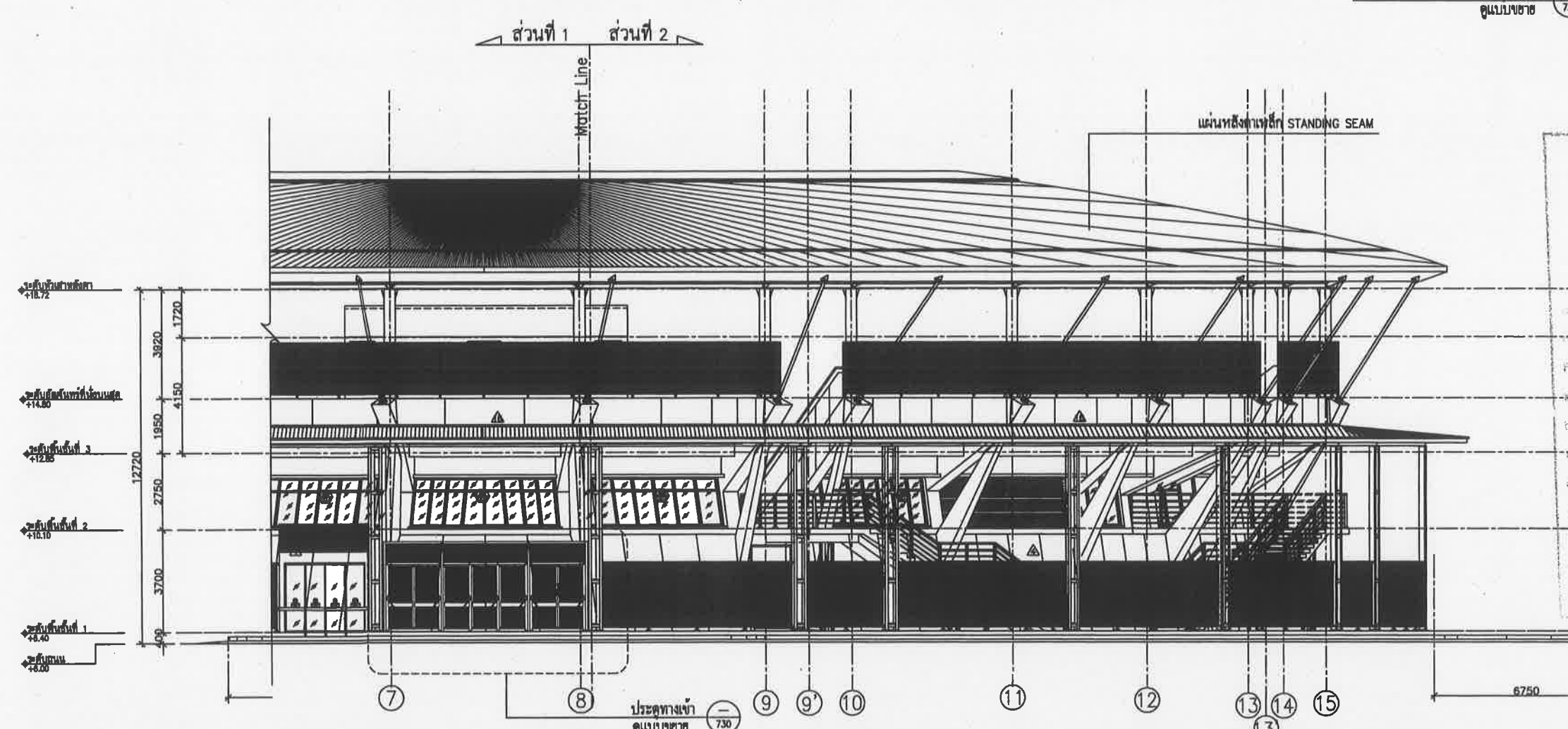

รูปด้าน 2 ส่วนที่ 2
มาตราส่วน 1: 100 AT A1
1: 200 AT A3

เห็นชอบ
โครงการก่อสร้างสนามกีฬาภาคตะวันออก
ระดับที่ ๒ เมืองพัทยา ตำบลหนองปรือ
อำเภอบางละมุง จังหวัดชลบุรี
โดยมีพื้นที่ ๒ หน้ที่ ๑๒ ถนนสุขุมวิท
ตำบลหนองปรือ อำเภอบางละมุง จังหวัดชลบุรี

สถาปนิก
ลงชื่อ.....สถาปนิก
ลงชื่อ.....วิศวกรโยธา
ลงชื่อ.....วิศวกรไฟฟ้า
ลงชื่อ.....หัวหน้าฝ่ายสถาปัตยกรรม
ลงชื่อ.....หัวหน้าฝ่ายวิศวกรรมโยธา
ลงชื่อ.....ผอ.ส่วนวิศวกรรมอาคารก่อสร้าง
ลงชื่อ.....อ.สำนักช่าง
ลงชื่อ.....ปลัดเมืองพัทยา
ลงชื่อ.....นายกเมืองพัทยา

โครงการสำรวจและจัดทำแบบก่อสร้าง
 แห่งชาติภาคตะวันออก เมืองพัทยา จังหวัดชลบุรี
 และงานออกแบบอาคารระวางน้ำ สนามฟุตบอล
 และ สนามเทนนิส เพื่อสร้างสนามกีฬาฟุตบอล
 เมืองพัทยา (ส่วนที่เหลือ) ขนาดรวม 20,000 ที่นั่ง
 ซอยชัยพฤกษ์ 2 หมู่ที่ 12 ถนนสุขุมวิท
 ตำบลหนองปรือ อำเภอบางละมุง จังหวัดชลบุรี

เห็นชอบ
 เลขที่แบบ _____ วันที่ _____
 ลงชื่อ _____ สถาปนิก
 ลงชื่อ _____ วิศวกร
 ลงชื่อ _____ หัวหน้าฝ่ายวิศวกรรมจราจร
 ลงชื่อ _____ หัวหน้าฝ่ายสถาปัตยกรรม
 ลงชื่อ _____ รก.ผ.ช.ศ.
 ลงชื่อ _____ ผอ.สน.ช.
 ลงชื่อ _____ ปลัดเมืองพัทยา
 ลงชื่อ _____ นายกเมืองพัทยา

SPC spc consulting engineers
 SPC Building (No.4) 1 Rd. Chomphon Subharnit Rd., Bangkok 10110, Thailand
 Tel. 0-2381-7223 Fax. 0-2381-0977, 0-2381-0957 Email: spc@spc-engineers.com

space
 250 หมู่ 11 ตำบลบ้านนา อำเภอบางน้ำเปรี้ยว
 SPC Building (No.4) 1 Rd. Chomphon Subharnit Rd., Bangkok 10110, Thailand
 Tel. 0-2381-7223 Fax. 0-271-0888 Email: space@space-engineers.com

UCC
 UTHAI CONSULTANT CO.,LTD

RAE RIFA DESIGN OFFICE CO.,LTD
B BestPerfect Ltd.

NOTE
 * ALL DIMENSIONS ARE IN MILLIMETER UNLESS
 OTHERWISE SPECIFIED
 * NO DIMENSIONS SHALL BE SCALE
 * ALL DIMENSIONS ARE THE PROPERTY OF
 THE SPACE ENGINEERING CONSULTANTS AND
 CAN NOT BE USED WITHOUT THEIR PERMISSION

ARCHITECTS	
วิรัตน์ ศรีสุข	รศ.ด. 427
ศักดิ์สิน พูนศิริวงศ์	รศ.ด. 1963
เจดิมชัย ชินสีห์	รศ.ด. 6489
STRUCTURAL ENGINEERS	
ชัชวาลย์ ชัยเจริญวัฒน์	รศ.ด. 3122
อภิชัย ชินทิววงศ์	รศ.ด. 7177
นพเทพ บุญเรืองงาม	รศ.ด. 8152
ชัชเชษฐ แดงหอม	รศ.ด. 22506
ELECTRICAL ENGINEERS	
ชัชวาลย์ ชัยเจริญวัฒน์	รศ.ด. 3122
อภิชัย ชินทิววงศ์	รศ.ด. 7177
นพเทพ บุญเรืองงาม	รศ.ด. 8152
ชัชเชษฐ แดงหอม	รศ.ด. 22506
MECHANICAL ENGINEERS	
ชัชวาลย์ ชัยเจริญวัฒน์	รศ.ด. 3122
อภิชัย ชินทิววงศ์	รศ.ด. 7177
นพเทพ บุญเรืองงาม	รศ.ด. 8152
ชัชเชษฐ แดงหอม	รศ.ด. 22506
SANITARY ENGINEERS	
ชัชวาลย์ ชัยเจริญวัฒน์	รศ.ด. 3122
อภิชัย ชินทิววงศ์	รศ.ด. 7177
นพเทพ บุญเรืองงาม	รศ.ด. 8152
ชัชเชษฐ แดงหอม	รศ.ด. 22506
LANDSCAPE ARCHITECTS	
ชัชวาลย์ ชัยเจริญวัฒน์	รศ.ด. 3122
อภิชัย ชินทิววงศ์	รศ.ด. 7177
นพเทพ บุญเรืองงาม	รศ.ด. 8152
ชัชเชษฐ แดงหอม	รศ.ด. 22506
QUANTITY SURVEYOR	
ชัชวาลย์ ชัยเจริญวัฒน์	รศ.ด. 3122
อภิชัย ชินทิววงศ์	รศ.ด. 7177
นพเทพ บุญเรืองงาม	รศ.ด. 8152
ชัชเชษฐ แดงหอม	รศ.ด. 22506
DRAWING STATUS	

เห็นชอบ
 โดยสภาเทศบาลเมืองพัทยาภาคตะวันออก
 ระเบียบที่ ๕ เมืองพัทยา ตำบลหนองปรือ
 อำเภอบางละมุง จังหวัดชลบุรี
 เลขที่ _____ ลงวันที่ _____
 ลงชื่อ _____ สถาปนิก
 ลงชื่อ _____ วิศวกรโยธา
 ลงชื่อ _____ วิศวกรไฟฟ้า
 ลงชื่อ _____ หัวหน้าฝ่ายสถาปัตยกรรม
 ลงชื่อ _____ หัวหน้าฝ่ายวิศวกรรมจราจร
 ลงชื่อ _____ ผอ.สำนักงานช่าง
 ลงชื่อ _____ ปลัดเมืองพัทยา
 ลงชื่อ _____ นายกเมืองพัทยา

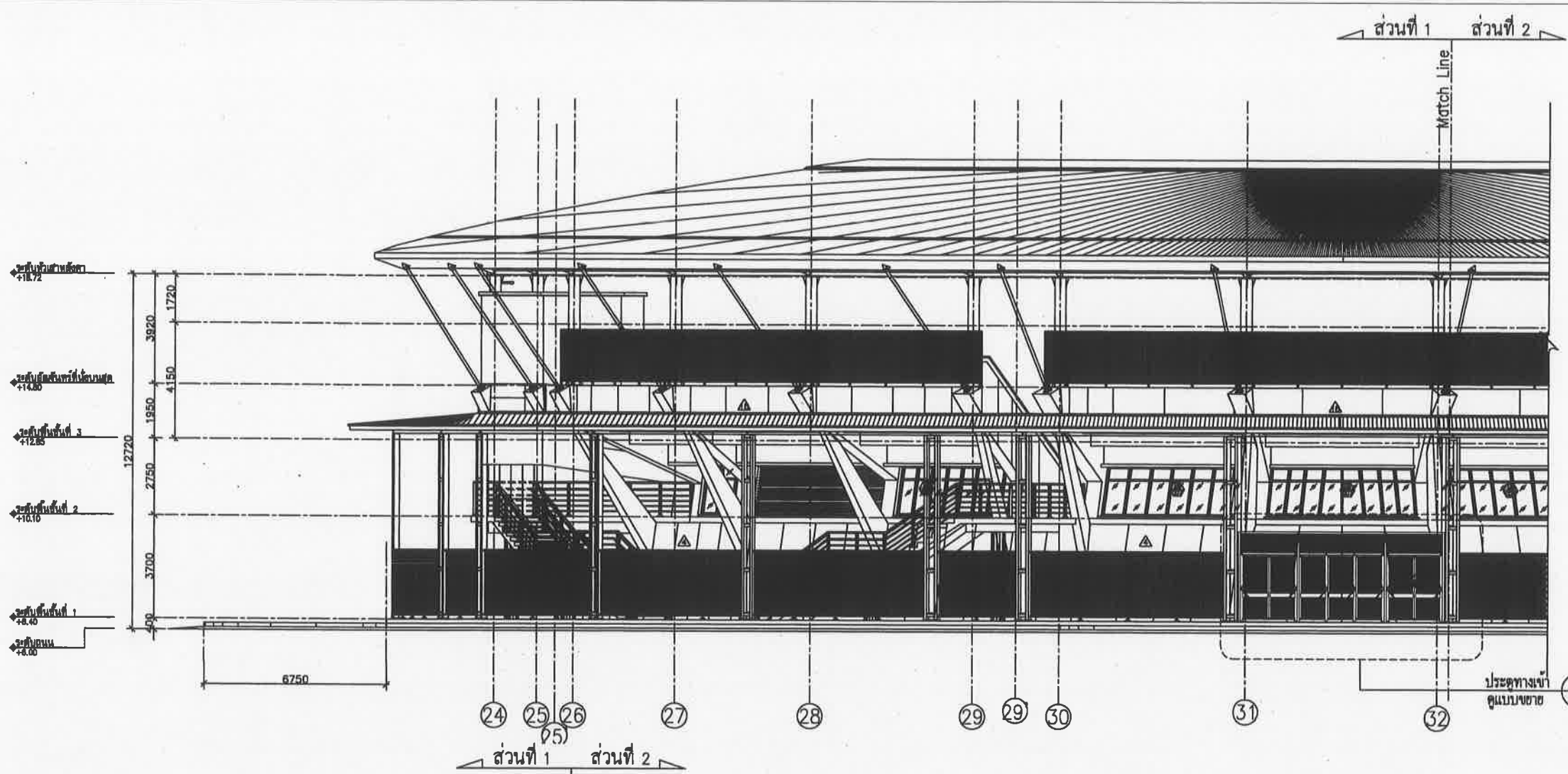

รูปด้าน 3 ส่วนที่ 1
 มาตรฐาน 1 : 100 AT A1
 1 : 200 AT A3

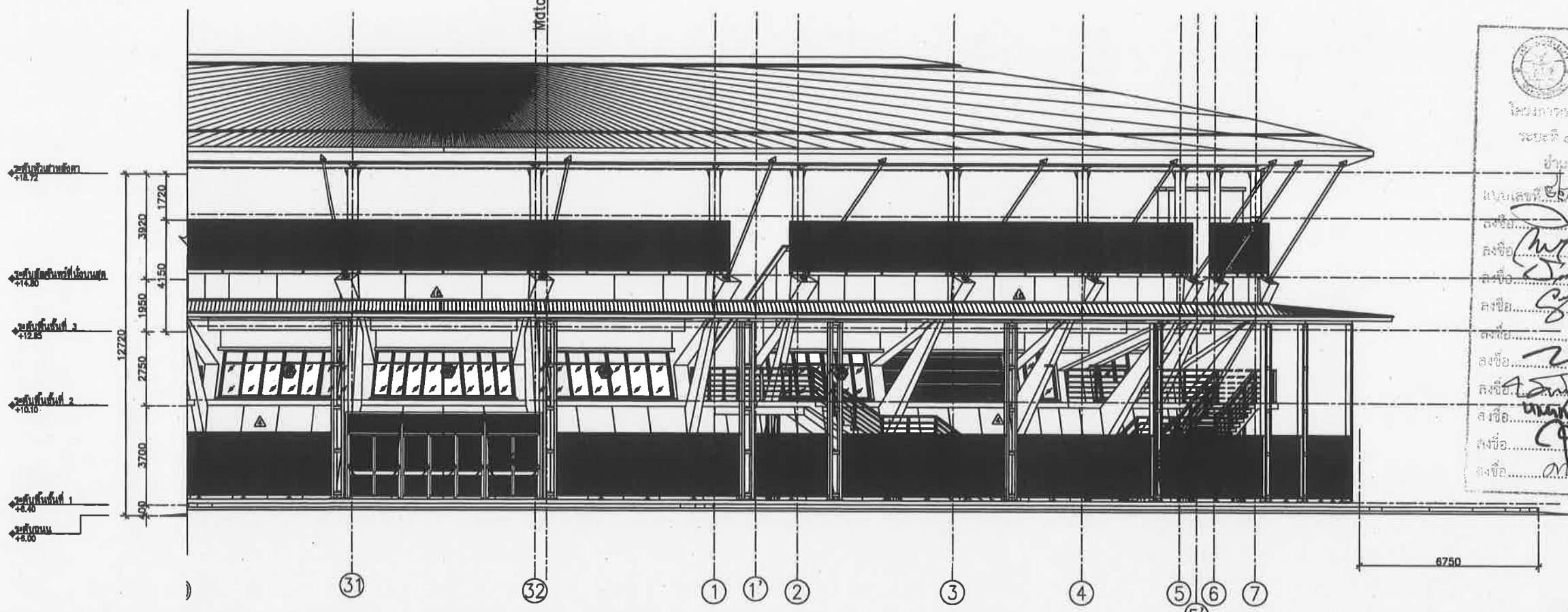

รูปด้าน 3 ส่วนที่ 2
 มาตรฐาน 1 : 100 AT A1
 1 : 200 AT A3

REV.	DATE	DESCRIPTION
00	08-08-51	แบบก่อสร้าง
CHECKED	เจดิมชัย	
APPROVED	ศักดิ์สิน	
DRAWN		
TITLE		
รูปด้าน 3		
DRAWING NO.		
103-3000-CON-205-00		
SCALE	1 : 100 AT A1	SHEET NO.
	1 : 200 AT A3	
DATE	08-08-2551	JOB NO.
		A049 3/2



เมืองพัทยา

โครงการสำรวจและจัดทำผังแม่บทศูนย์กีฬา
แห่งชาติภาคตะวันออก เมืองพัทยา จังหวัดชลบุรี
และงานออกแบบอาคารสาธารณะน้ำ สนามฟุตบอล
และ สนามเทนนิส เพื่อก่อสร้างสนามกีฬาฟุตบอล
เมืองพัทยา (ส่วนที่เหลือ) ขนาดรวม 20,000 ที่นั่ง

ขอซื้อพิกัด 2 หมู่ที่ 12 ถนนสุขุมวิท
ตำบลหนองปรือ อำเภอบางละมุง จังหวัดชลบุรี

เลขที่แบบ	วันที่
ลงชื่อ	สถาปนิก
ลงชื่อ	วิศวกร
ลงชื่อ	หัวหน้าฝ่ายวิศวกรรมจราจร
ลงชื่อ	หัวหน้าฝ่ายสถาปัตยกรรม
ลงชื่อ	หัวหน้าฝ่ายวิศวกรรม
ลงชื่อ	รศ.ผอ.สศส.
ลงชื่อ	ผอ.สนาม.
ลงชื่อ	ปลัดเมืองพัทยา
ลงชื่อ	นายกเมืองพัทยา

spc spc consulting engineers

space

UCC UTHAI CONSULTANT CO.,LTD

RAFA DESIGN OFFICE CO.,LTD. ConfPerfect Ltd.

NOTE: All dimensions are in millimeter unless otherwise specified. All drawings are the property of the design consultant and are not to be used without their permission.

ARCHITECTS: บูรินทร์ ศรีสุข 25ธ. 427, ศักดิ์สิน หนศิริวงศ์ 5ธ.ศ. 1963, เจริญชัย อินสีห์ 6ธ.ศ. 8489

STRUCTURAL ENGINEERS: ชัยวัฒน์ ชิงจิตรารณ 5ธ. 3122, ยักษ์ อินทวิงค์ 5ธ. 7177, นพเก้า บุญเรืองขาว 5ธ. 8152, ชัยชนะฐ์ แดงทอง 6ธ. 22506

ELECTRICAL ENGINEERS: จุฑิชา ไชยวงศ์วาน 7พ.ค. 734, อาคม นิมตรง 5พ.ค. 3561, เมธีพงษ์ บูมมาศวรรณ 7พ.ค. 465

MECHANICAL ENGINEERS: ศุภวิชญ์ ธรรมาภิตตา 6ก. 25698, สรวดี อีศอณา 5ก. 1925

SANITARY ENGINEERS: สรวดี อีศอณา 5ก. 1925, เกศรา ชื่นใหญ่อด

LANDSCAPE ARCHITECTS: เสิศฤทธิ์ นิธิไชโย 7-ก.พ. 18

QUANTITY SURVEYOR: กิตติ สุริยพงษ์พันธ์

DRAWING STATUS

REV. DATE DESCRIPTION

CHECKED: เจริญชัย

APPROVED: ศักดิ์สิน

DRAWN

TITLE: รูปด้าน 4

DRAWING NO.: 103-3000-CON-206-00

SCALE: 1: 100 AT A1, 1: 200 AT A3

DATE: 08-08-2551, JOB NO.: A049

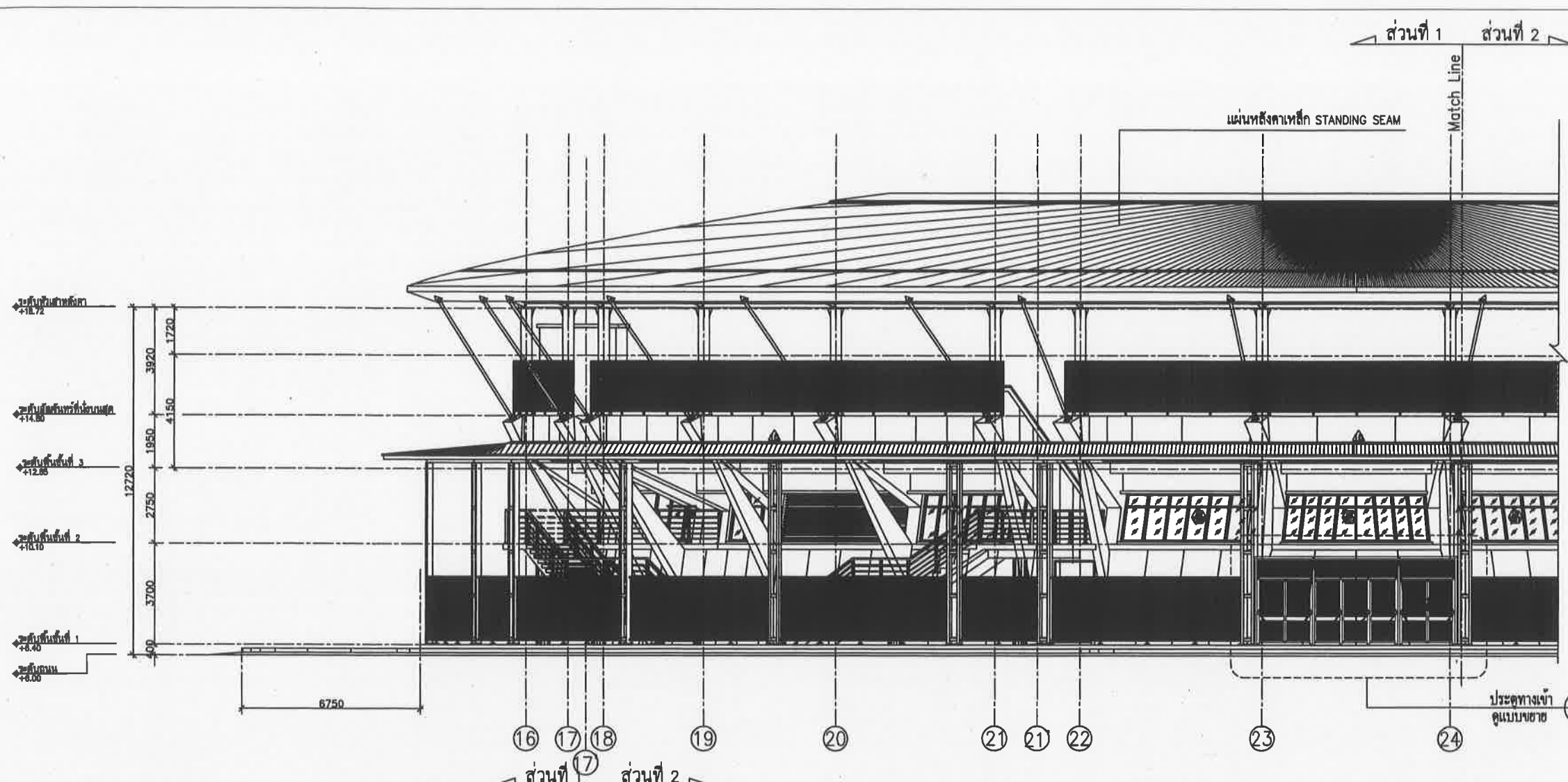

รูปด้าน 4 ส่วนที่ 1
มาตราส่วน 1: 100 AT A1, 1: 200 AT A3

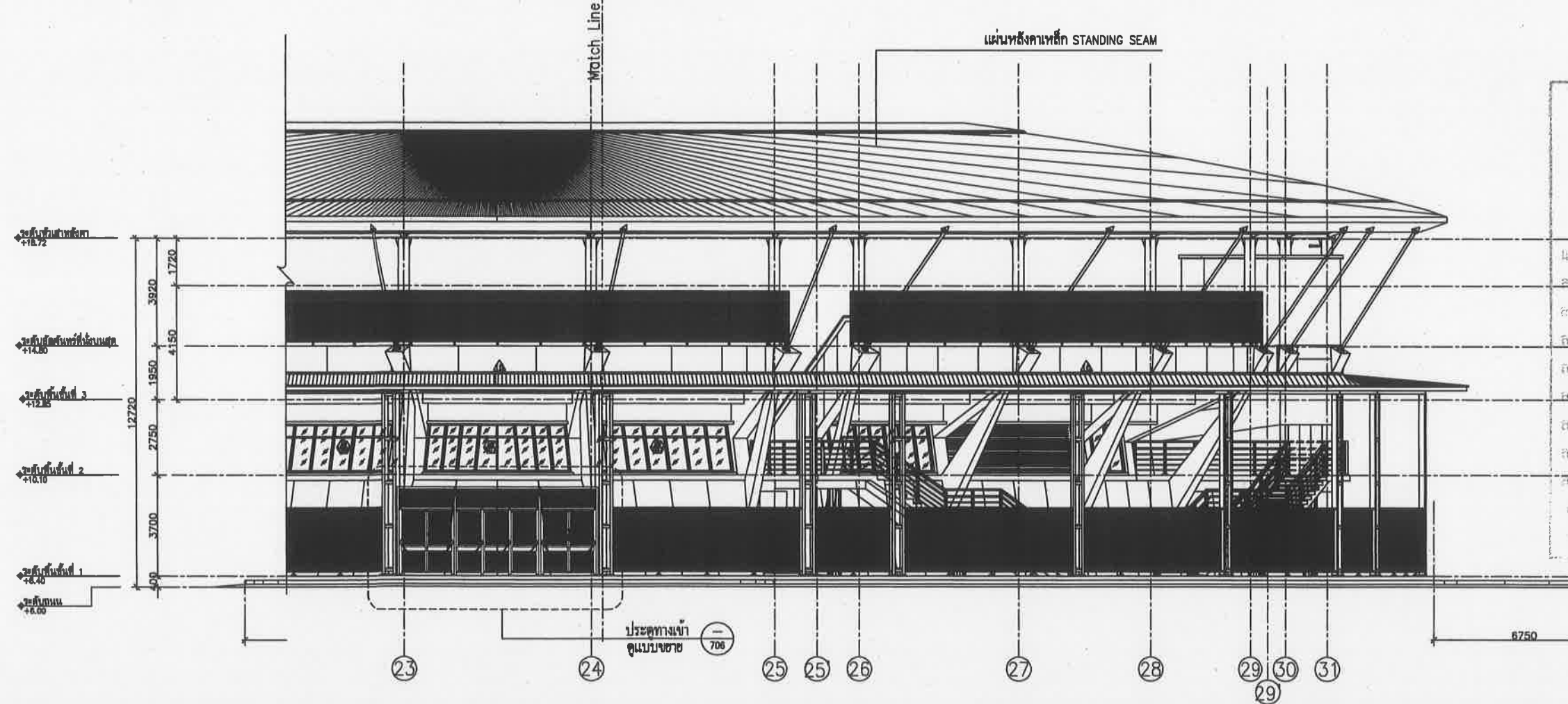

รูปด้าน 4 ส่วนที่ 2
มาตราส่วน 1: 100 AT A1, 1: 200 AT A3

เห็นชอบ
โครงการก่อสร้างสนามกีฬาภาคตะวันออก
ส่วนที่ ๔ เมืองพัทยา ตำบลหนองปรือ
อำเภอบางละมุง จังหวัดชลบุรี
แบบร่าง ๒๒๕๐๕ ๒๕๕๓

ลงชื่อ: สถาปนิก
ลงชื่อ: วิศวกรโยธา
ลงชื่อ: วิศวกรไฟฟ้า
ลงชื่อ: หัวหน้าฝ่ายสถาปัตยกรรม
ลงชื่อ: หัวหน้าฝ่ายวิศวกรรมโยธา
ลงชื่อ: ผอ.ส่วนวิศวกรรมอาคารก่อสร้าง
ลงชื่อ: ผอ.สำนักช่าง
ลงชื่อ: ปลัดเมืองพัทยา
ลงชื่อ: นายกเมืองพัทยา



เมืองพัทยา

โครงการสำรวจและจัดทำผังแม่บทศูนย์กีฬา
แห่งชาติภาคตะวันออก เมืองพัทยา จังหวัดชลบุรี
และงานออกแบบอาคารสาธารณะ สนามฟุตบอล
และ สนามเทนนิส เพื่อก่อสร้างสนามกีฬาฟุตบอล
เมืองพัทยา (ส่วนที่เหนือ) ขนาดรวม 20,000 ที่นั่ง
ชอชชัยพฤกษ์ 2 หมู่ที่ 12 ถนนสุขุมวิท
ตำบลหนองปรือ อำเภอวังสมบูรณ์ จังหวัดชลบุรี

เลขที่แบบ	วันที่
ลงชื่อ	สถาปนิก
ลงชื่อ	วิศวกร
ลงชื่อ	หัวหน้าฝ่ายวิศวกรรมจราจร
ลงชื่อ	หัวหน้าฝ่ายสถาปัตยกรรม
ลงชื่อ	หัวหน้าฝ่ายวิศวกรรม
ลงชื่อ	ร.ค.ผ. ส.ค.ศ.
ลงชื่อ	ผ.ค.ส.ช.
ลงชื่อ	ปลัดเมืองพัทยา
ลงชื่อ	นายกเมืองพัทยา

spc apc consulting engineers

space

UCC UTHAI CONSULTANT CO., LTD.

RAA RAA DESIGN OFFICE CO., LTD.

NOTE: ALL DIMENSIONS ARE IN MILLIMETER UNLESS OTHERWISE SPECIFIED. NO DIMENSIONS SHALL BE EXCEED. ALL DIMENSIONS ARE THE PROPERTY OF THE SPACE ARCHITECT COLLECTIVE AND CAN NOT BE USED WITHOUT THEIR PERMISSION.

ARCHITECTS

เบญจพร ศรีสุข	วศด. 427
ศักดิ์สิน ทนศิริวงษ์	ชศด. 1963
เฉลิมชัย ชินสิทธิ์	ภษด. 6489

STRUCTURAL ENGINEERS	
ชัชวรินทร์ ชัยเจริญภรณ์	ชศ. 3122
อภิสิทธิ์ อินทร์สิงห์	ชศ. 7177
นพทภา บุญเรืองทาว	ชศ. 8152
ชัชชานนท์ แดงพยอม	ภศ. 22506

ELECTRICAL ENGINEERS	
อภัย ไชยวงศ์ถาวร	วศก. 734
ชัชวรินทร์ ชัยเจริญภรณ์	ชศด. 3581
เชษฐารัตน์ บุญสวัสดิ์วรรณ	พศก. 465

MECHANICAL ENGINEERS	
สุวิมลรัตน์ ธรรมประสิทธิ์พิฑรา	ภศ. 25698
ชัชวรินทร์ ชัยเจริญภรณ์	ชศ. 1925

SANITARY ENGINEERS	
ชัชวรินทร์ ชัยเจริญภรณ์	ชศ. 1925
เกษรา ชินโทษ	

LANDSCAPE ARCHITECTS	
เสด็จฤทธิ์ ฤทธิไชโย	ว-ภศ. 18

QUANTITY SURVEYOR	
ศักดิ์ สุทธิพรพันธ์	

DO	DATE	DESCRIPTION
00	08-08-51	แบบก่อสร้าง

CHECKED	เฉลิมชัย
APPROVED	ศักดิ์สิน
DRAWN	

TITLE: รูปตัด A-A

DRAWING NO. 103-3000-CON-302-00

SCALE: 1: 100 AT A1, 1: 200 AT A3. SHEET NO. DATE: 08-08-2551. JOB NO. A049 35

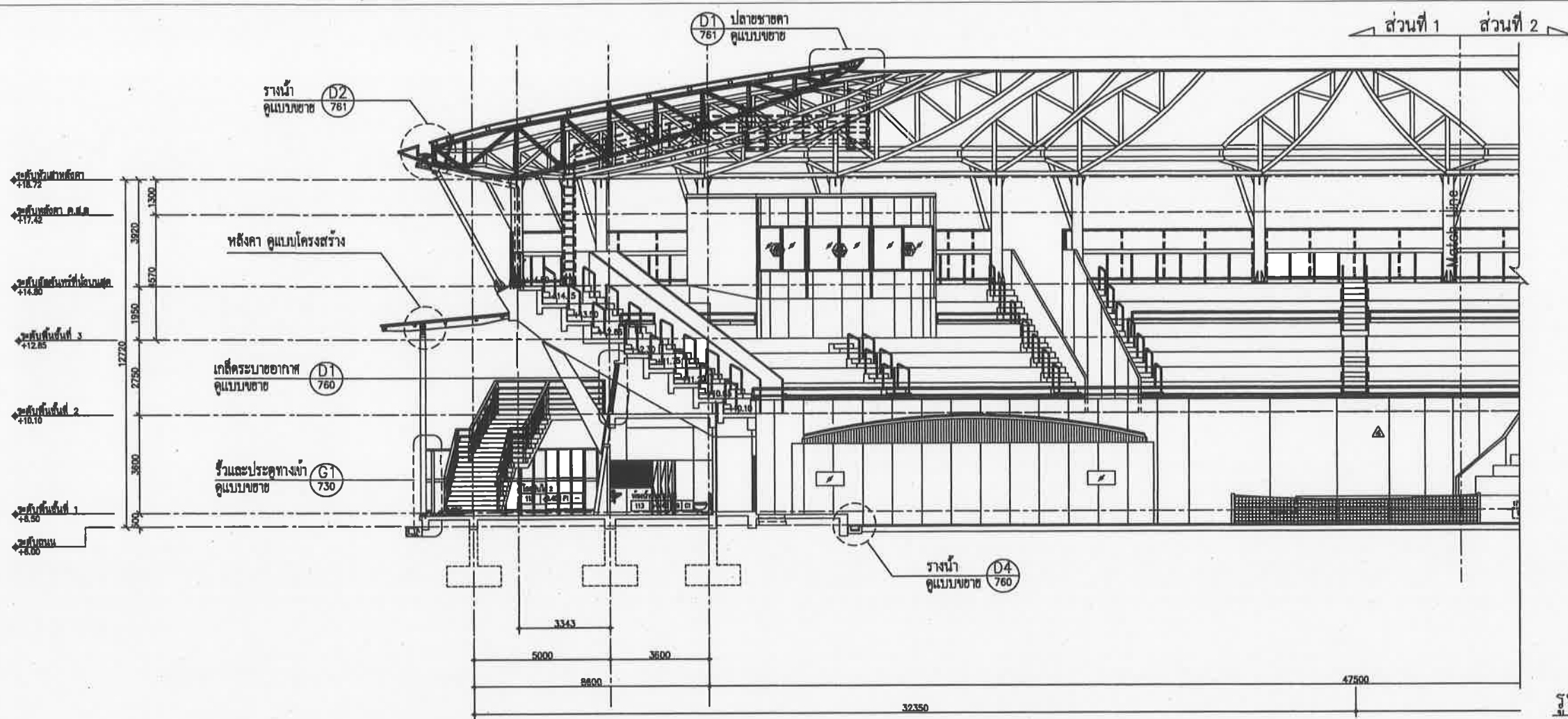

รูปตัด A-A ส่วนที่ 1
มาตราส่วน 1: 100 AT A1, 1: 200 AT A3

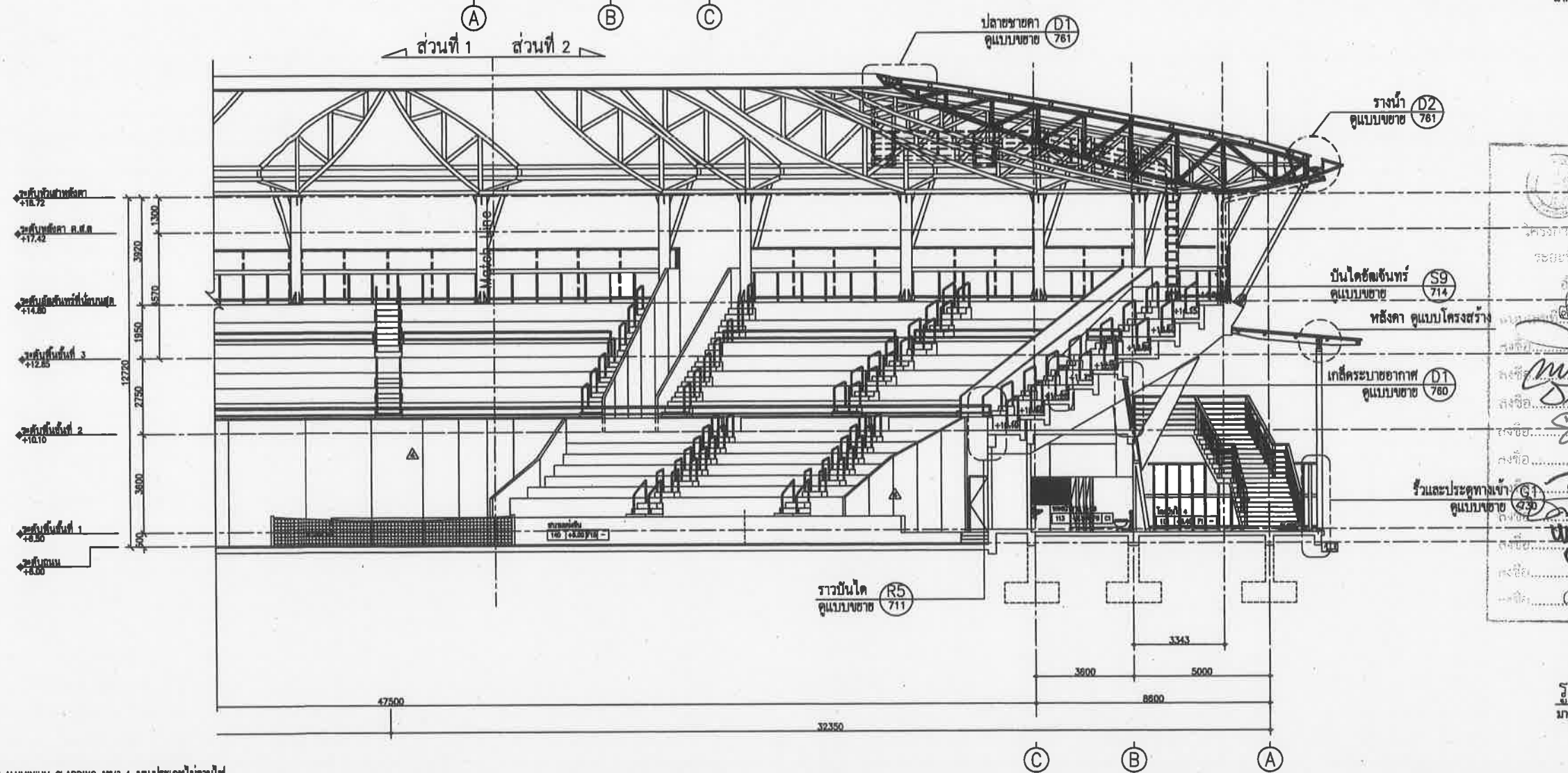

รูปตัด A-A ส่วนที่ 2
มาตราส่วน 1: 100 AT A1, 1: 200 AT A3

เห็นชอบ
โครงการก่อสร้างสนามกีฬาภาคตะวันออก
ระยะที่ ๕ เมืองพัทยา ตำบลหนองปรือ
อำเภอวังสมบูรณ์ จังหวัดชลบุรี

สถาปนิก
ลงชื่อ.....สถาปนิก
ลงชื่อ.....วิศวกรโยธา
ลงชื่อ.....วิศวกรไฟฟ้า
ลงชื่อ.....หัวหน้าฝ่ายสถาปัตยกรรม
ลงชื่อ.....หัวหน้าฝ่ายวิศวกรรมโยธา
ลงชื่อ.....หัวหน้าฝ่ายวิศวกรรมก่อสร้าง
ลงชื่อ.....ผ.ค.ส.ช.
ลงชื่อ.....ปลัดเมืองพัทยา
ลงชื่อ.....นายกเมืองพัทยา



เมืองพัทยา

โครงการสำรวจและจัดทำสิ่งแบบคู่พื้นที่
แห่งงาติภาคตะวันออก เมืองพัทยา จังหวัดชลบุรี
และงานออกแบบอาคารสาธารณะ 2 ชั้น 12 ลานจอดรถ
และ สนามเทนนิส เพื่อก่อสร้างสนามกีฬาฟุตบอล
เมืองพัทยา (ส่วนที่เหนือ) ขนาดรวม 20,000 ที่นั่ง

จุดตัด B-B ส่วนที่ 1
จำนวนชั้น 2 หมู่ที่ 12 ถนนสุขุมวิท
ตำบลหนองปรือ อำเภอหนองฉาง จังหวัดชลบุรี

เลขที่แบบ	วันที่
ลงชื่อ	สถาปนิก
ลงชื่อ	วิศวกร
ลงชื่อ	หัวหน้าฝ่ายวิศวกรรมโยธา
ลงชื่อ	หัวหน้าฝ่ายสถาปัตยกรรม
ลงชื่อ	หัวหน้าฝ่ายวิศวกรรม
ลงชื่อ	ร.ก.ช. ศ.ศ.ศ.
ลงชื่อ	ผ.ศ. สม.ช.
ลงชื่อ	ปลัดเมืองพัทยา
ลงชื่อ	นายกเมืองพัทยา

SPC spc consulting engineers

space

UCC UTHAI CONSULTANT CO.,LTD

RAFA DESIGN OFFICE CO.,LTD

NOTE
• ALL DIMENSIONS ARE IN MILLIMETERS UNLESS OTHERWISE SPECIFIED
• NO DIMENSIONS SHALL BE SCALE
• ALL DIMENSIONS ARE THE PROPERTY OF THE SPACE ARCHITECTURE CO.,LTD. AND CAN NOT BE USED WITHOUT THEIR PERMISSION

ARCHITECTS		
เบญจพร ศรีสุข	วสจ. 427	
ศักดิ์สิน ชนศิริวงษ์	วสจ. 1983	
เจษฎิมา ชินสีห์	วสจ. 6489	
STRUCTURAL ENGINEERS		
อัศวิน ชิงจิราภรณ์	วสจ. 3122	
อภิสิทธิ์ ชินศรีวงศ์	วสจ. 7177	
นพเก้า บุญเรืองทาว	วสจ. 8152	
ชัยเชษฐ แสงทอง	วสจ. 22506	
ELECTRICAL ENGINEERS		
จตุชัย ไชยวงศ์วาน	วทศ. 734	
ชาคม นิมิตร	วทศ. 3581	
เชษฐพงศ์ บุณยสุวรรณ	วทศ. 485	
MECHANICAL ENGINEERS		
ศุภสินธุ์ อรรณวิศิษฏา	วทศ. 25698	
สราวุธ อธิคุณา	วทศ. 1925	
SANITARY ENGINEERS		
สราวุธ อธิคุณา	วทศ. 1925	
เกษรา ชื่นไทย		
LANDSCAPE ARCHITECTS		
เอ็ดเวิร์ด นิชโช	ว-วสจ. 18	
QUANTITY SURVEYOR		
กิติศักดิ์ ศรีวิฑูรย์พันธ์		
DRAWING STATUS		
DO	08-08-51	แบบก่อสร้าง
REV.	DATE	DESCRIPTION
CHECKED	เฉลิมชัย	
APPROVED	ศักดิ์สิน	
DRAWN		
TITLE		
รูปตัด B-B		
DRAWING NO.		
103-3000-CON-303-00		
SCALE		SHEET NO.
1: 100 AT A1	1: 200 AT A3	
DATE		JOB NO.
08-08-2551		A049 316

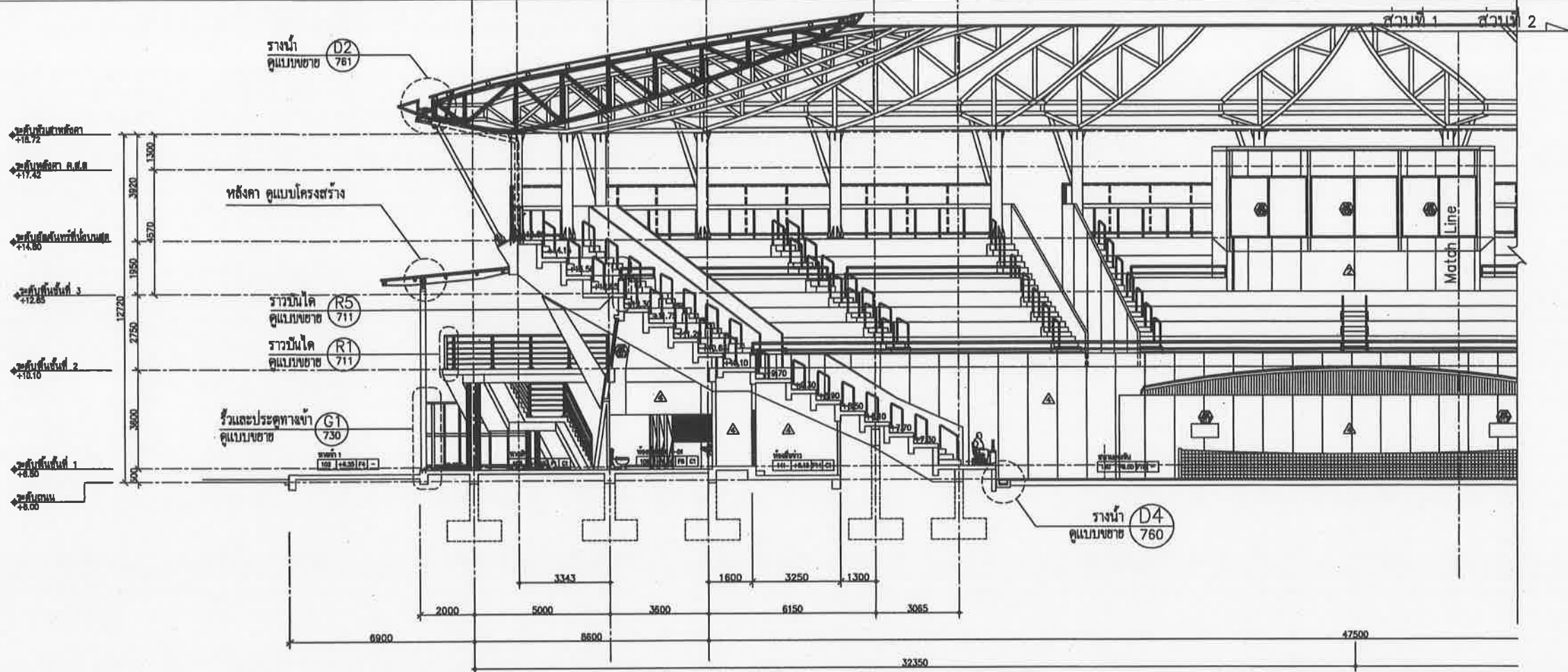

รูปตัด B-B ส่วนที่ 1
มาตราส่วน 1: 100 AT A1, 1: 200 AT A3

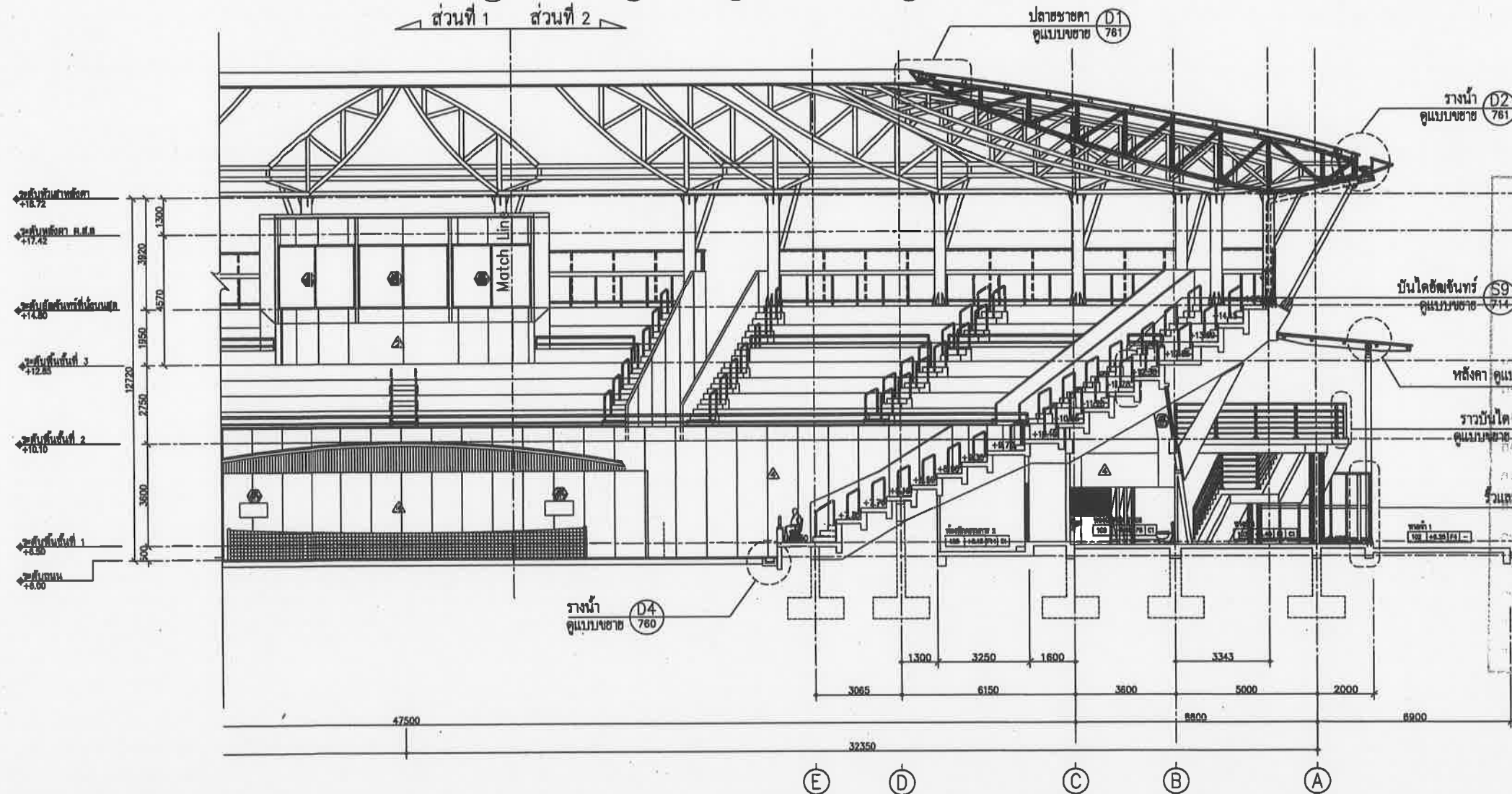

รูปตัด B-B ส่วนที่ 2
มาตราส่วน 1: 100 AT A1, 1: 200 AT A3

เห็นชอบ
โครงการก่อสร้างสนามกีฬาภาคตะวันออก
ระยะที่ ๔ เมืองพัทยา ตำบลหนองปรือ
จังหวัดชลบุรี

สถาปนิก
วิศวกรโยธา
วิศวกรไฟฟ้า
หัวหน้าฝ่ายสถาปัตยกรรม
หัวหน้าฝ่ายวิศวกรรมโยธา
หัวหน้าฝ่ายวิศวกรรม
ปลัดเมืองพัทยา
นายกเมืองพัทยา



เมืองพัทยา

โครงการสร้างและจัดทำสิ่งแม่บทศูนย์กีฬา
แห่งภาคตะวันออก เมืองพัทยา จังหวัดชลบุรี
และงานออกแบบอาคารสระว่ายน้ำ สนามฟุตบอล
และ สนามเทนนิส เพื่อรองรับการแข่งขันกีฬาฟุตซอล
เมืองพัทยา (ส่วนที่เหลือ) ขนาดรวม 20,000 ที่นั่ง
รอบชายฝั่ง 2 หมู่ที่ 12 ถนนสุขุมวิท
ตำบลหนองปรือ อำเภอวังจันทร์ จังหวัดชลบุรี

เห็นชอบ
เลขที่แบบ _____ วันที่ _____
ลงชื่อ _____ สถาปนิก
ลงชื่อ _____ วิศวกร
ลงชื่อ _____ หัวหน้าฝ่ายวิศวกรรมอาคาร
ลงชื่อ _____ หัวหน้าฝ่ายวิศวกรรม
ลงชื่อ _____ รก.ผ.ส.ศ.
ลงชื่อ _____ ผ.อ.สนาม.
ลงชื่อ _____ ปลัดเมืองพัทยา
ลงชื่อ _____ นายกเมืองพัทยา

spc spc consulting engineers
SPC Building (No. 11) 1st Floor, Sukhumvit Rd., Bangkok 10110, Thailand
Tel: 0-2717-7223 Fax: 0-2717-0977, 0-2717-0978 Email: spc@spc-engineers.com

space
SPC Building (No. 11) 1st Floor, Sukhumvit Rd., Bangkok 10110, Thailand
Tel: 0-2717-7223 Fax: 0-2717-0978 Email: space@spc-engineers.com

UCC
LUTHAI CONSULTANT CO., LTD

RAFA DESIGN OFFICE CO., LTD. CalPerfect Ltd.

NOTE
• ALL DIMENSIONS ARE IN MILLIMETERS UNLESS OTHERWISE SPECIFIED
• ALL DIMENSIONS SHALL BE ROUNDED
• ALL DIMENSIONS ARE THE PROPERTY OF THE ENGINEER AND SHALL NOT BE USED WITHOUT HIS PERMISSION

ARCHITECTS
ปรีติพร ศรีสุข 254 427
ศักดิ์สิน หุบลศิริวงษ์ 254 1963
เฉลิมชัย ชินศิริ 254 6489

STRUCTURAL ENGINEERS
ชัชวาล ชิงจิราภรณ์ 254 3122
อภิสิทธิ์ ชินศิริวงษ์ 254 7177
นพเก้า บุญเรืองขาว 254 8152
ชัชวาลย์ เสงี่ยม 254 22506

ELECTRICAL ENGINEERS
ชัชวาล ชิงจิราภรณ์ 254 3122
ชัชวาล ชิงจิราภรณ์ 254 3122
ชัชวาล ชิงจิราภรณ์ 254 3122

MECHANICAL ENGINEERS
ชัชวาล ชิงจิราภรณ์ 254 3122
ชัชวาล ชิงจิราภรณ์ 254 3122
ชัชวาล ชิงจิราภรณ์ 254 3122

LANDSCAPE ARCHITECTS
เชิดฤทธิ์ ธีระไชโย 2-ภ.ศ. 18

QUANTITY SURVEYOR
กิตติ ศรีวิฑูรย์พันธ์

DRAWING STATUS
00 08-08-51 แบบก่อสร้าง

REV. DATE DESCRIPTION
CHECKED เฉลิมชัย
APPROVED ศักดิ์สิน

TITLE
รูปตัด C-C

DRAWING NO. 103-3000-CON-304-00
SCALE 1: 100 AT A1
1: 200 AT A3 SHEET NO.
DATE 08-08-2558 JOB NO. A049

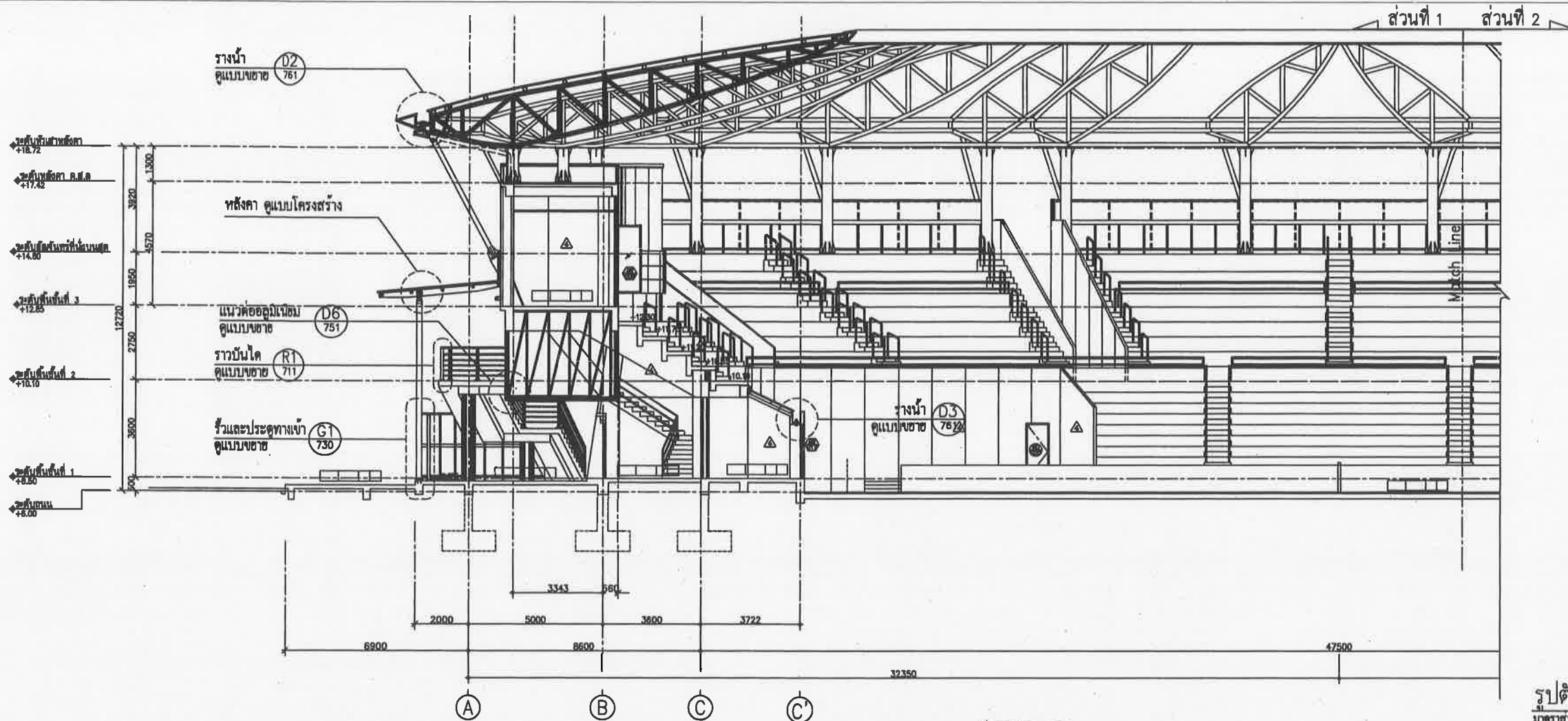

รูปตัด C-C ส่วนที่ 1
มาตราส่วน 1: 100 AT A1
1: 200 AT A3

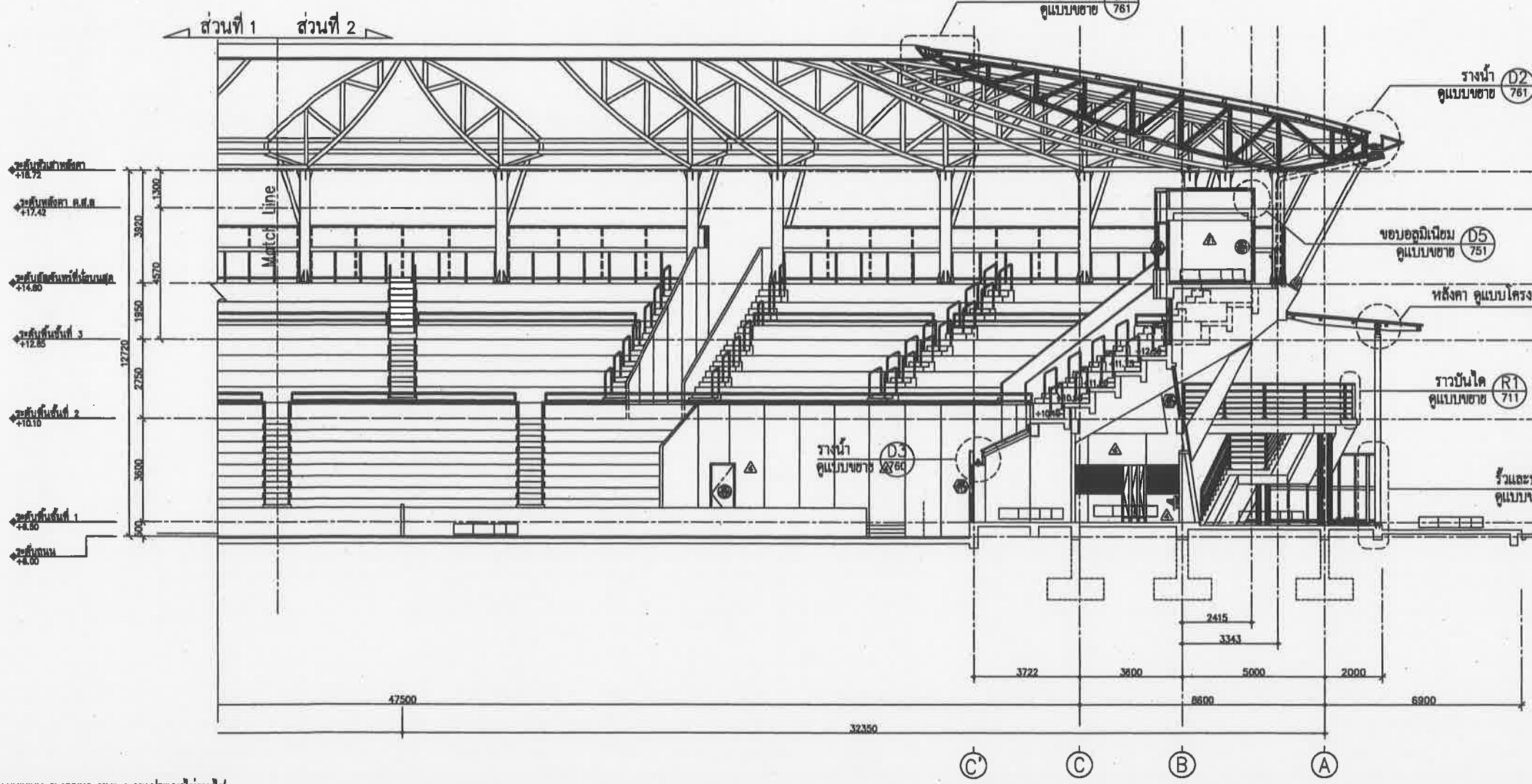

รูปตัด C-C ส่วนที่ 2
มาตราส่วน 1: 100 AT A1
1: 200 AT A3

เห็นชอบ
โครงการก่อสร้างสนามกีฬาภาคตะวันออก
ระยะที่ ๔ เมืองพัทยา ตำบลหนองปรือ
อำเภอวังจันทร์ จังหวัดชลบุรี
โครงการที่ ๔ เมืองพัทยา ตำบลหนองปรือ
อำเภอวังจันทร์ จังหวัดชลบุรี
ลงชื่อ.....สถาปนิก
ลงชื่อ.....วิศวกรโยธา
ลงชื่อ.....วิศวกรไฟฟ้า
ลงชื่อ.....หัวหน้าฝ่ายสถาปัตยกรรม
ลงชื่อ.....หัวหน้าวิศวกรรมโยธา
ลงชื่อ.....ค.ส.ส่วนวิศวกรรมอาคารก่อสร้าง
ลงชื่อ.....นายกจ้าง
ลงชื่อ.....ปลัดเมืองพัทยา
ลงชื่อ.....นายกเมืองพัทยา



เมืองพิทยา

โครงการสำรวจและจัดทำผังแม่บทศูนย์กีฬา
แห่งชาติภาคตะวันออกเฉียงเหนือ จังหวัดชลบุรี
และงานออกแบบอาคารสรวาน้ำ สนามฟุตบอล
และ สนามเทนนิส เพื่อก่อสร้างสนามกีฬาฟุตบอล
เมืองพิทยา (ส่วนที่เหลือ) ขนาดรวม 20,000 ที่นั่ง

ขอใช้ชื่อย่อที่ 2 หมู่ที่ 12 ถนนสุขุมวิท
ตำบลหนองปรือ อำเภอบางละมุง จังหวัดชลบุรี

เห็นชอบ

เลขที่แบบ	วันที่
ลงชื่อ	สถาปนิก
ลงชื่อ	วิศวกร
ลงชื่อ	หัวหน้าฝ่ายวิศวกรรมจราจร
ลงชื่อ	หัวหน้าฝ่ายสถาปัตยกรรม
ลงชื่อ	หัวหน้าฝ่ายวิศวกรรม
ลงชื่อ	ร.ค.ผ.ช.ค.
ลงชื่อ	ผ.อ.ส.น.ช.
ลงชื่อ	ปลัดเมืองพิทยา
ลงชื่อ	นายกเมืองพิทยา

spc spc consulting engineers

space

UCC UTHAI CONSULTANT CO., LTD.

RAFA DESIGN OFFICE CO., LTD. ComPerfect Ltd.

NOTE: ALL DIMENSIONS ARE IN MILLIMETER UNLESS OTHERWISE SPECIFIED. NO DIMENSIONS SHALL BE NEGATIVE. ALL DIMENSIONS ARE THE PROPERTY OF THE OWNER AND SHALL BE USED WITHOUT THEIR PERMISSION.

ARCHITECTS	
วิวัฒน์ ศรีสุข	ร.ศ.ด. 427
ศักดิ์สิน หุ่นศิริวงศ์	ร.ศ.ด. 1953
เฉลิมชัย อินสิน	ร.ศ.ด. 6489
STRUCTURAL ENGINEERS	
ชัชวาลย์ ชัยเจริญธรรม	ร.ศ.ด. 3122
อภิสิทธิ์ ชินพิชัย	ร.ศ.ด. 7177
นพเก้า บุญเรืองขาว	ร.ศ.ด. 8152
ชัชวาลย์ แดงหอม	ร.ศ.ด. 22506
ELECTRICAL ENGINEERS	
ชัชวาลย์ ไชยทวีวัฒน์	ร.ศ.ด. 734
ชัชวาลย์ นิ่มตรง	ร.ศ.ด. 3581
เชษฐพงศ์ บุณยสุวรรณ	ร.ศ.ด. 465
MECHANICAL ENGINEERS	
สรณสินธุ์ ธรรมวิจิตร	ร.ศ.ด. 25698
สราวุธ อีตอม	ร.ศ.ด. 1925
SANITARY ENGINEERS	
สราวุธ อีตอม	ร.ศ.ด. 1925
เกศรา ชื่นไพฑูริย์	
LANDSCAPE ARCHITECTS	
เมธีฤทธิ์ อธิโชโต	ร.ศ.ด. 18
QUANTITY SURVEYOR	
กิตติ ชัยวิจิตรพันธ์	

REV.	DATE	DESCRIPTION
00	08-08-51	แบบก่อสร้าง

CHECKED	เฉลิมชัย
APPROVED	ศักดิ์สิน
DRAWN	

TITLE: แบบขยายผนัง W1, W2

DRAWING NO. 103-3000-CON-350-00

SCALE: 1: 50 AT A1, 1: 100 AT A3. SHEET NO. DATE: 08-08-2551. JOB NO. A049

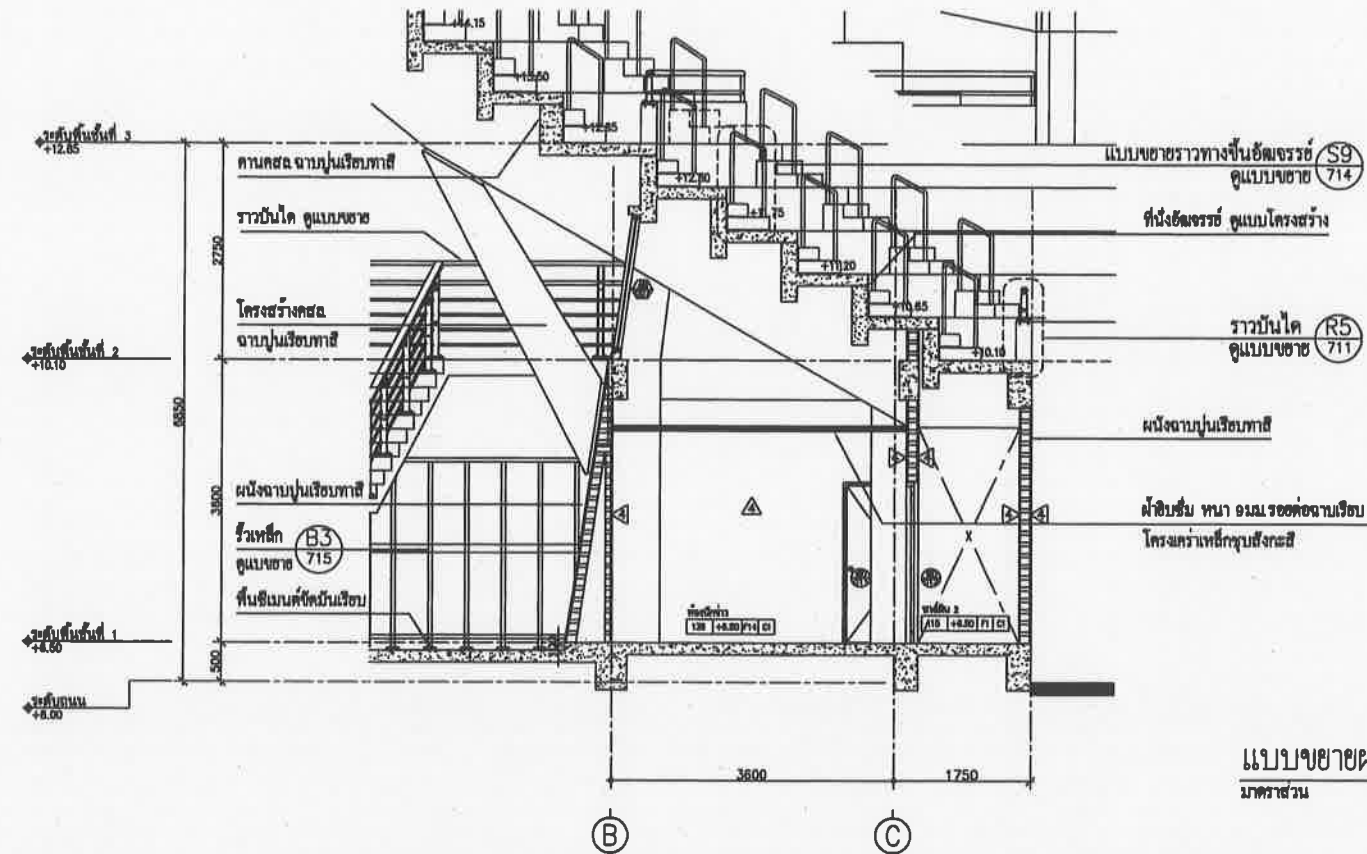

แบบขยายผนัง W1
มาตราส่วน 1: 50 AT A1, 1: 100 AT A3

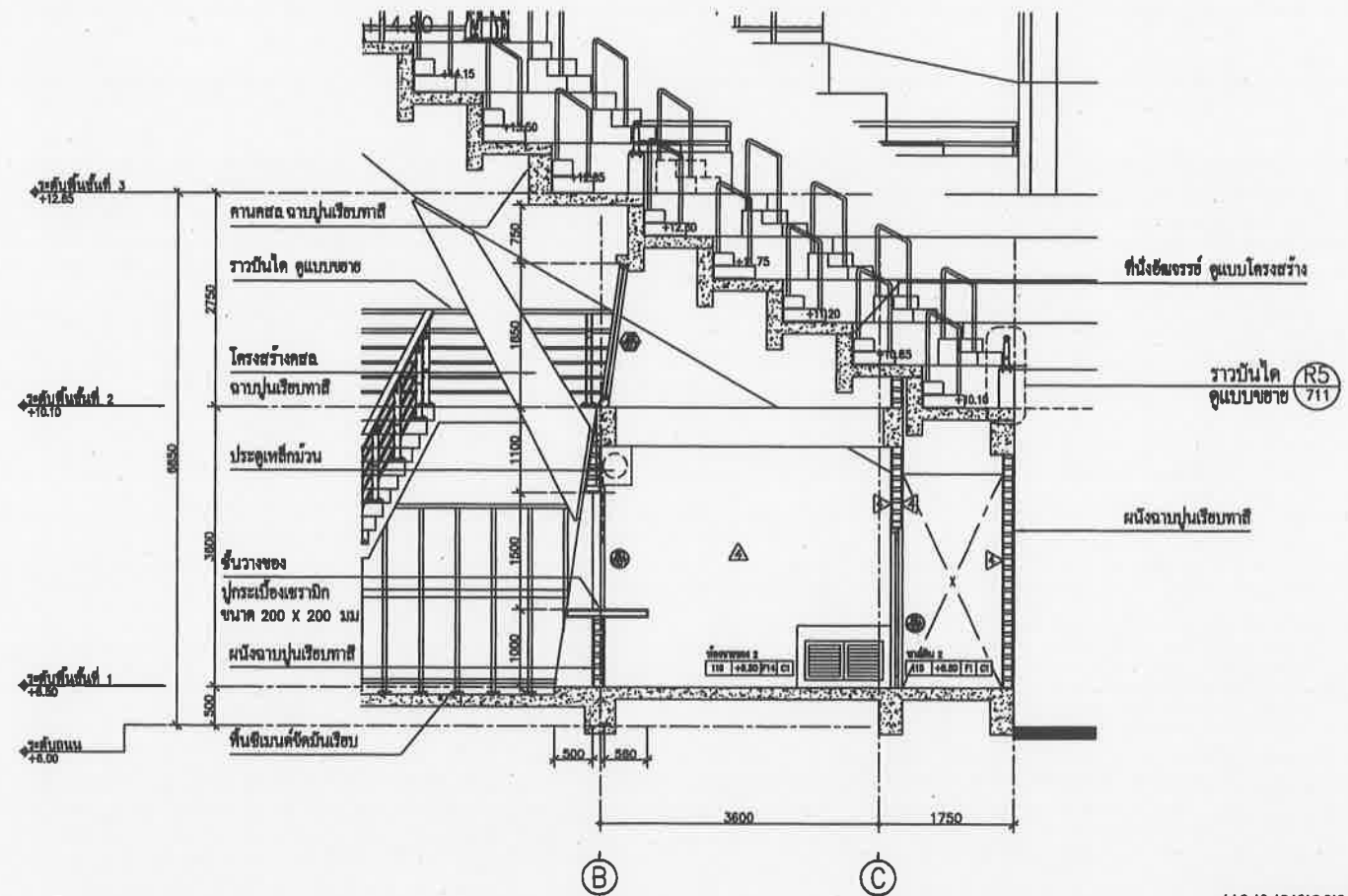

แบบขยายผนัง W2
มาตราส่วน 1: 50 AT A1, 1: 100 AT A3

เห็นชอบ

โครงการก่อสร้างสนามกีฬาภาคตะวันออกเฉียงเหนือ
ระยะที่ ๕ เมืองพิทยา ตำบลหนองปรือ
อำเภอบางละมุง จังหวัดชลบุรี

แบบขยายผนัง W1

ลงชื่อ: สถาปนิก

ลงชื่อ: วิศวกรโยธา

ลงชื่อ: วิศวกรไฟฟ้า

ลงชื่อ: หัวหน้าฝ่ายสถาปัตยกรรม

ลงชื่อ: หัวหน้าฝ่ายวิศวกรรมโยธา

ลงชื่อ: ผอ.สำนักงานวิศวกรรมก่อสร้าง

ลงชื่อ: ผอ.สำนักงานช่าง

ลงชื่อ: ปลัดเมืองพิทยา

ลงชื่อ: นายกเมืองพิทยา



เมืองพัทยา

โครงการสำรวจและจัดทำผังแนบศูนย์ศึกษา
แห่งชาติภาคตะวันออก เมืองพัทยา จังหวัดชลบุรี
และงานออกแบบอาคารสรวายน้ำ สนามฟุตบอล
และ สนามเทนนิส เพื่อก่อสร้างสนามกีฬาฟุตบอล
เมืองพัทยา (ส่วนที่เหลื่อ) ขนาดรวม 20,000 ที่นั่ง

ขอชัยพฤกษ์ 2 หมู่ที่ 12 ถนนสุขุมวิท
ตำบลหนองปรือ อำเภอบางละมุง จังหวัดชลบุรี
เป็นขอบ

เลขที่แบบ	วันที่
ลงชื่อ	สถาปนิก
ลงชื่อ	วิศวกร
ลงชื่อ	หัวหน้าฝ่ายวิศวกรรมอาคาร
ลงชื่อ	หัวหน้าฝ่ายสถาปัตยกรรม
ลงชื่อ	ร.ก.ผ.ส.ค.
ลงชื่อ	ผ.สน.ข.
ลงชื่อ	ปลัดเมืองพัทยา
ลงชื่อ	นายกเมืองพัทยา

spc spc consulting engineers

space

UCC UTHAI CONSULTANT CO., LTD.

RAFA DESIGN OFFICE CO., LTD. ConfPerfect Ltd.

NOTE
- ALL DIMENSIONS ARE IN MILLIMETER UNLESS OTHERWISE SPECIFIED
- ALL DIMENSIONS SHALL BE SHOWN
- ALL DIMENSIONS ARE THE PROPERTY OF THE SPACE ARCHITECTURE CO., LTD. AND NOT BE USED WITHOUT THEIR PERMISSION

ARCHITECTS	วิรัตน์ ศรีสุข	วศ.ด. 427
	ศักดิ์สิน พนมวิจิตร	ส.ศ.ด. 1963
	เฉลิมชัย ชินสีห์	ภ.ศ.ด. 6489
STRUCTURAL ENGINEERS	ชัชวาลย์ ชัยอนันตกรรณ	ศ.ช. 3122
	อภิสิทธิ์ ชินวิจิตร	ศ.ช. 7177
	นพทศ บุตเรืองขาว	ศ.ช. 8152
	ชัชวาลย์ เตงทอง	ภ.ศ.ด. 22505
ELECTRICAL ENGINEERS	อุทัย ไชยทง	ว.พ.ด. 734
	ชานน นิมตรง	ศ.พ.ด. 3581
	เชษฐพงศ์ บูมมาสุวรรณ	พ.พ.ด. 465
MECHANICAL ENGINEERS	ศุภสินธุ์ อรรณวิพิฑรา	ภ.ก.ด. 25698
	ชวราวุฒิ อีตตะนา	ศ.ก.ด. 1925
SANITARY ENGINEERS	ชวราวุฒิ อีตตะนา	ศ.ก.ด. 1925
	เกศรา ชินโพธิ์	
LANDSCAPE ARCHITECTS	ณัฐพร นิมตรง	ว.ก.ด. 18
QUANTITY SURVEYOR	กิตติ สุทธิพรพันธ์	

เห็นชอบ
โครงการก่อสร้างสนามกีฬาภาคตะวันออก
ของกีฬา ๒ เมืองพัทยา ตำบลหนองปรือ
อำเภอบางละมุง จังหวัดชลบุรี
แนบผังแนบศูนย์ศึกษา
แห่งชาติภาคตะวันออก

ลงชื่อ.....สถาปนิก
ลงชื่อ.....วิศวกร
ลงชื่อ.....หัวหน้าฝ่ายวิศวกรรมอาคาร
ลงชื่อ.....หัวหน้าฝ่ายสถาปัตยกรรม
ลงชื่อ.....ร.ก.ผ.ส.ค.
ลงชื่อ.....ผ.สน.ข.
ลงชื่อ.....ปลัดเมืองพัทยา
ลงชื่อ.....นายกเมืองพัทยา

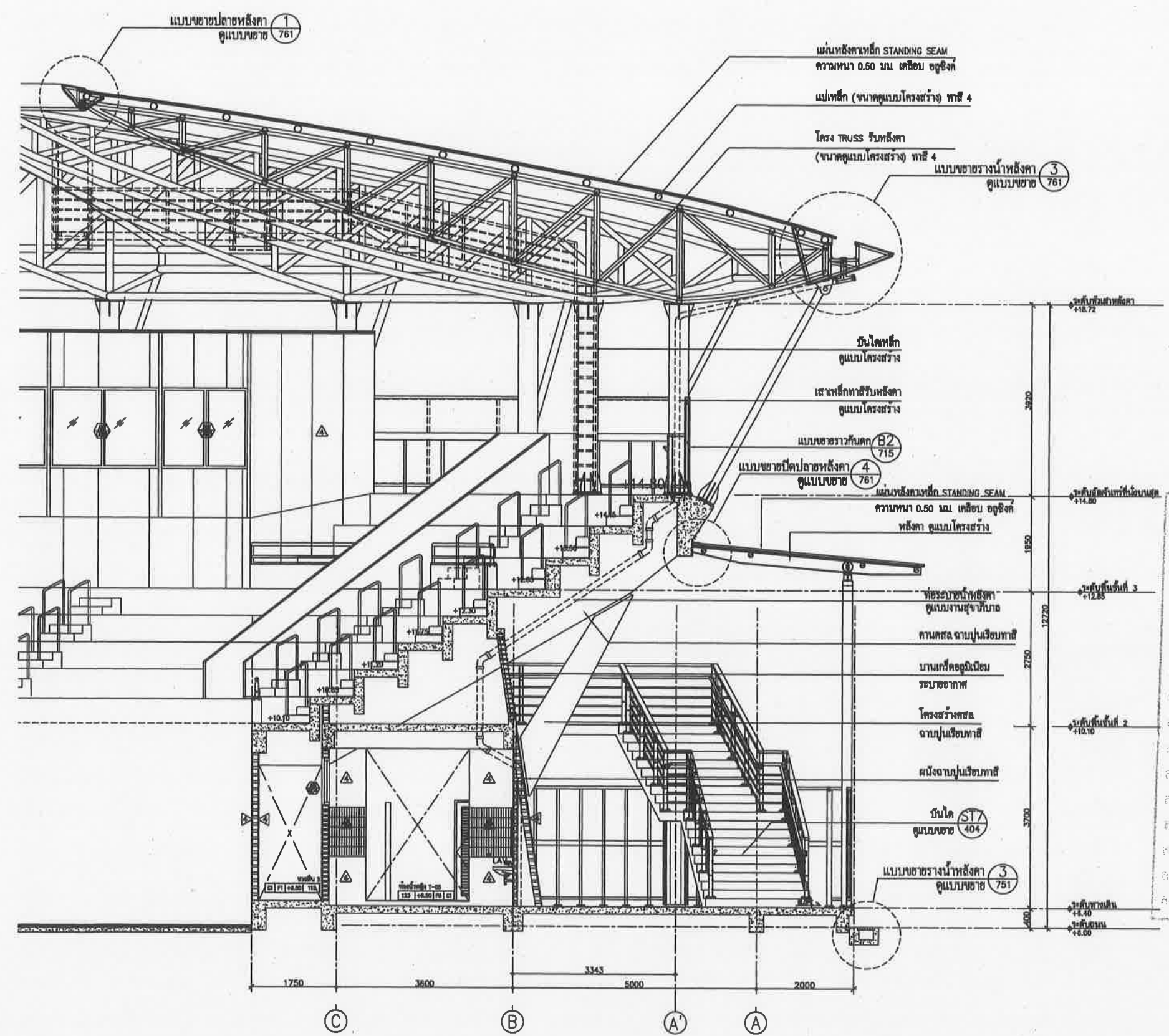

แบบขยายผนัง W3
มาตราส่วน 1:50 AT A1
1:100 AT A3

DO	08-08-51	แบบก่อสร้าง
REV.	DATE	DESCRIPTION
CHECKED	เฉลิมชัย	
APPROVED	ศักดิ์สิน	
DRAWN		
TITLE	แบบขยายผนัง W3	
DRAWING NO.	103-3000-CON-351-00	
SCALE	1:50 AT A1 1:100 AT A3	SHEET NO.
DATE	08-08-2551	JOB NO. A049 39

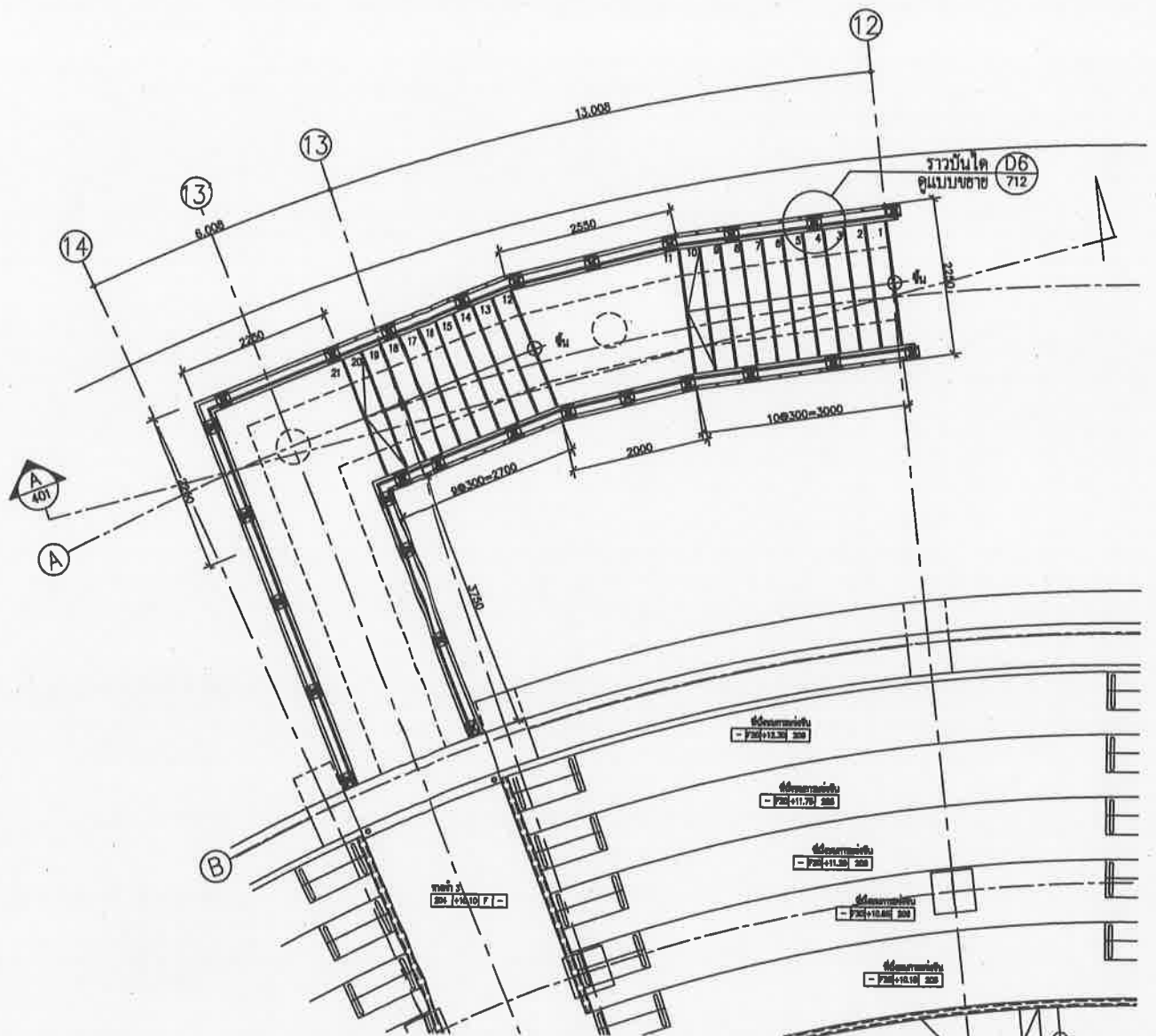

แปลนขยายบันได ST-01
 มาตรฐาน 1 : 50 AT A1
 1 : 100 AT A3

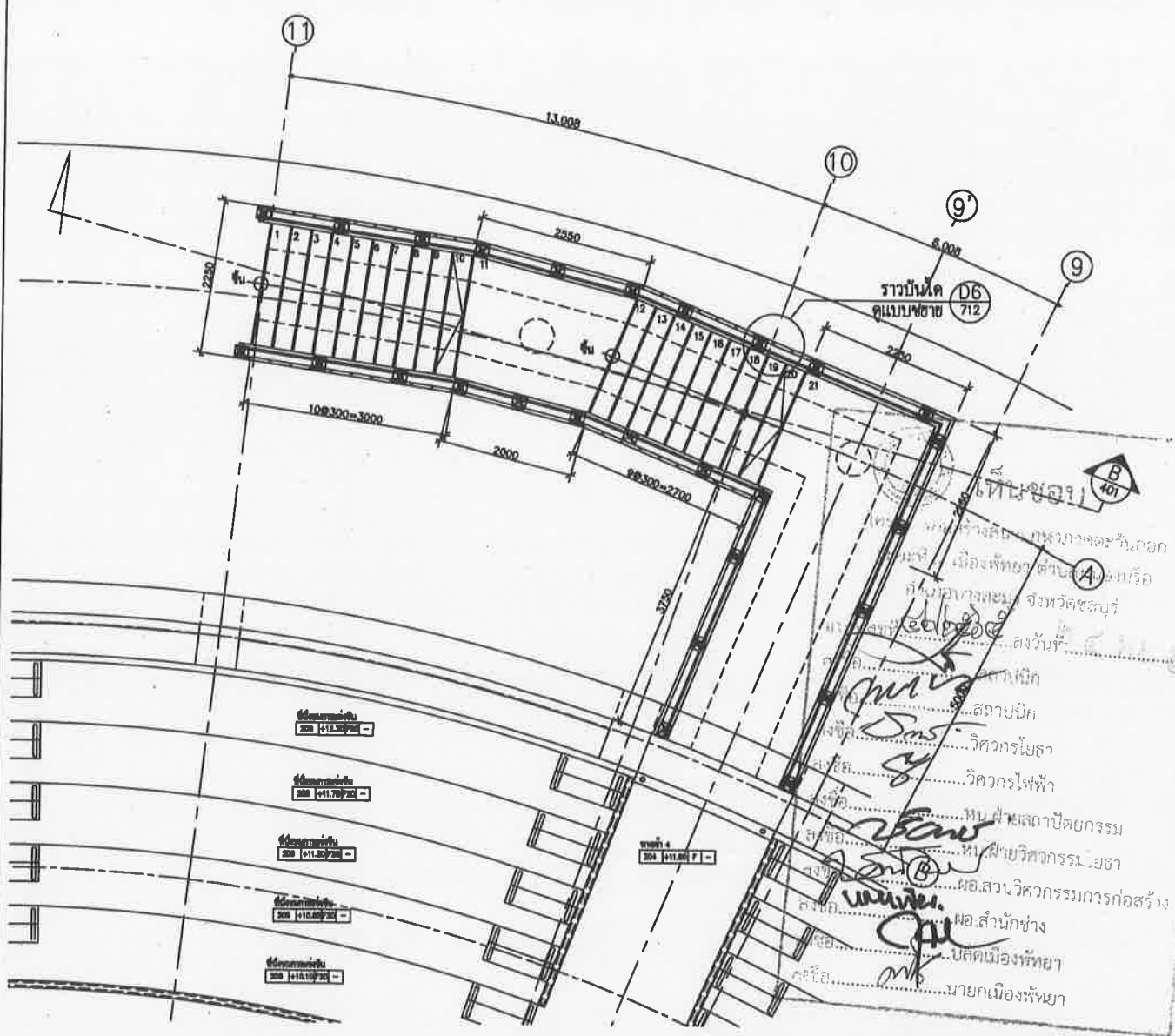

แปลนขยายบันได ST-02
 มาตรฐาน 1 : 50 AT A1
 1 : 100 AT A3

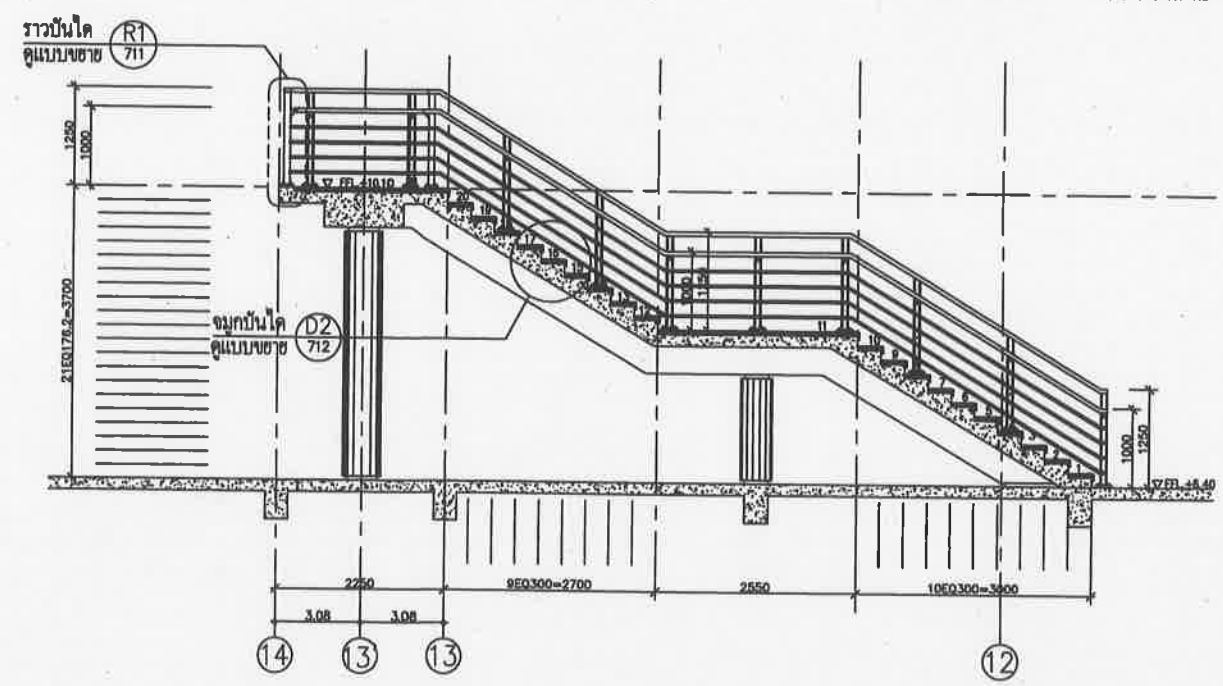

รูปตัด A
 มาตรฐาน 1 : 50 AT A1
 1 : 100 AT A3

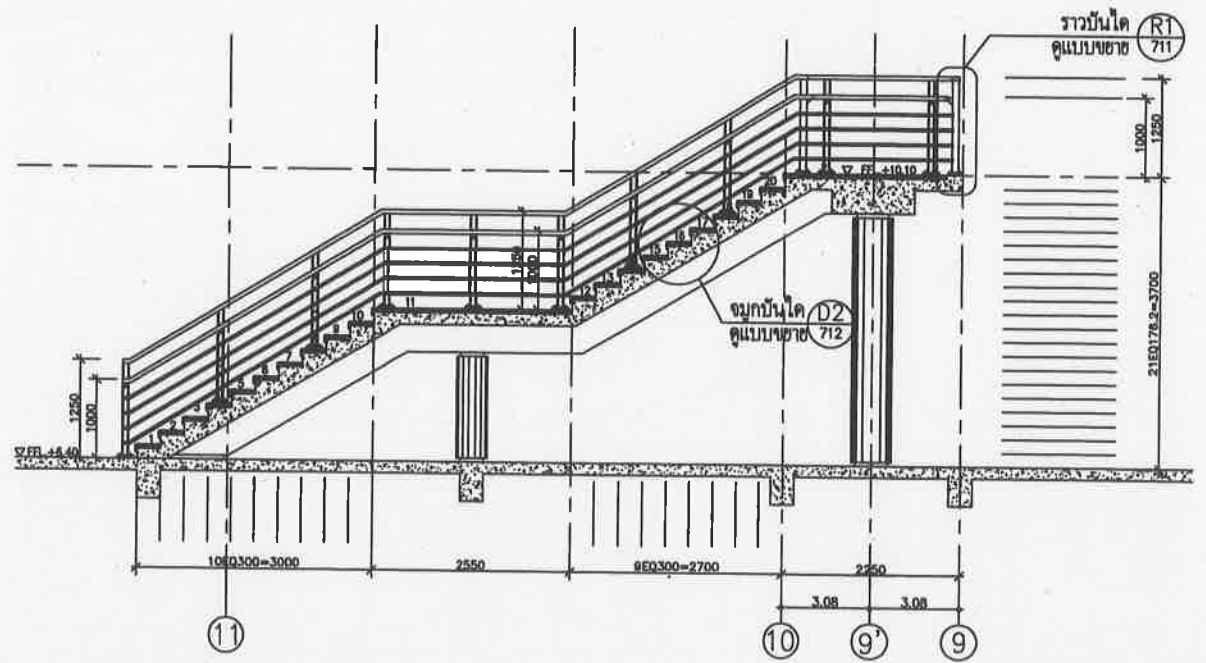

รูปตัด B
 มาตรฐาน 1 : 50 AT A1
 1 : 100 AT A3



โครงการสำรวจและจัดทำผังแม่บทศูนย์กีฬา
 แห่งชาติภาคตะวันออกเฉียงเหนือ จังหวัดบุรีรัมย์
 และงานออกแบบอาคารสรวายน้ำ สนามฟุตบอล
 และ สนามเทนนิส เพื่อก่อสร้างสนามกีฬาฟุตบอล
 เมืองพัตยา (ส่วนที่เหลือ) ขนาดรวม 20,000 ที่นั่ง

ข้อบัญญัติที่ 2 หมู่ที่ 12 ถนนสุขุมวิท
 ตำบลหนองปรือ อำเภอบางละมุง จังหวัดชลบุรี

เห็นชอบ

เลขที่แบบ	วันที่
ลงชื่อ	สถาปนิก
ลงชื่อ	วิศวกร
ลงชื่อ	หัวหน้าฝ่ายวิศวกรรมอาคาร
ลงชื่อ	หัวหน้าฝ่ายสถาปัตยกรรม
ลงชื่อ	หัวหน้าฝ่ายวิศวกรรม
ลงชื่อ	รท.ผอ. ศกส.
ลงชื่อ	ผอ. สนข.
ลงชื่อ	ปลัดเมืองพัตยา
ลงชื่อ	นายกเมืองพัตยา

spc spc consulting engineers
 402 Building (7th Fl.) 1 Sukhumvit Road, Bangkok 10110, Thailand
 Tel: 0-2351-1232 Fax: 0-2351-0777, 0-2351-0552 Email: spc@spc-engineers.com

space
 402 Building (7th Fl.) 1 Sukhumvit Road, Bangkok 10110, Thailand
 Tel: 0-2351-1232 Fax: 0-2351-0777 Email: space@space-engineers.com

UCC UTHAI CONSULTANT CO., LTD.
 107/1 Design Office Co., Ltd. ConPerfect Ltd.

NOTE
 1. ALL DIMENSIONS ARE IN MILLIMETERS UNLESS OTHERWISE SPECIFIED.
 2. NO DIMENSIONS SHALL BE SHOWN AS FRACTIONS.
 3. ALL DIMENSIONS ARE THE PROPERTY OF THE SPACE SURVEYING CO., LTD. AND SHALL NOT BE USED WITHOUT THEIR PERMISSION.

ARCHITECTS		
วิวัฒน์ ศรีสุข	รศ. 427	
ศักดิ์สิน พันศิริวงศ์	รศ. 1963	
เฉลิมชัย อินธิ์	รศ. 6489	
STRUCTURAL ENGINEERS		
ชัชวาลย์ ชิงบุญกร	รศ. 3122	
อภิรักษ์ อินธิ์	รศ. 7177	
นพเก้า บุญเรืองขาว	รศ. 8152	
ชัชวาลย์ แดงทอง	รศ. 22508	
ELECTRICAL ENGINEERS		
จตุชัย ไชยวงศวิธาน	รศ. 734	
ชาตม นันตรง	รศ. 3581	
เสวีรพงษ์ บุญผะสุวรรณ์	รศ. 465	
MECHANICAL ENGINEERS		
ศุภกมลย์ ธรรมวิจิตร	รศ. 25698	
ชัชวาลย์ สือคณา	รศ. 1925	
SANITARY ENGINEERS		
ชัชวาลย์ สือคณา	รศ. 1925	
เกศรา ชื่นไพฑูย์		
LANDSCAPE ARCHITECTS		
เลิศฤทธิ์ นิธิไชโย	รศ. 7-กช. 18	
QUANTITY SURVEYOR		
ทศิต สุวิภากรพันธ์		

DO	08-08-51	แบบก่อสร้าง
REV.	DATE	DESCRIPTION
CHECKED	เฉลิมชัย	
APPROVED	ศักดิ์สิน	
DRAWN		

TITLE	แปลนขยายบันได ST-01, ST-02 รูปตัด A, B
DRAWING NO.	103-3000-CON-401-00
SCALE	1 : 50 AT A1 1 : 100 AT A3
SHEET NO.	
DATE	08-08-2551
JOB NO.	A049 40

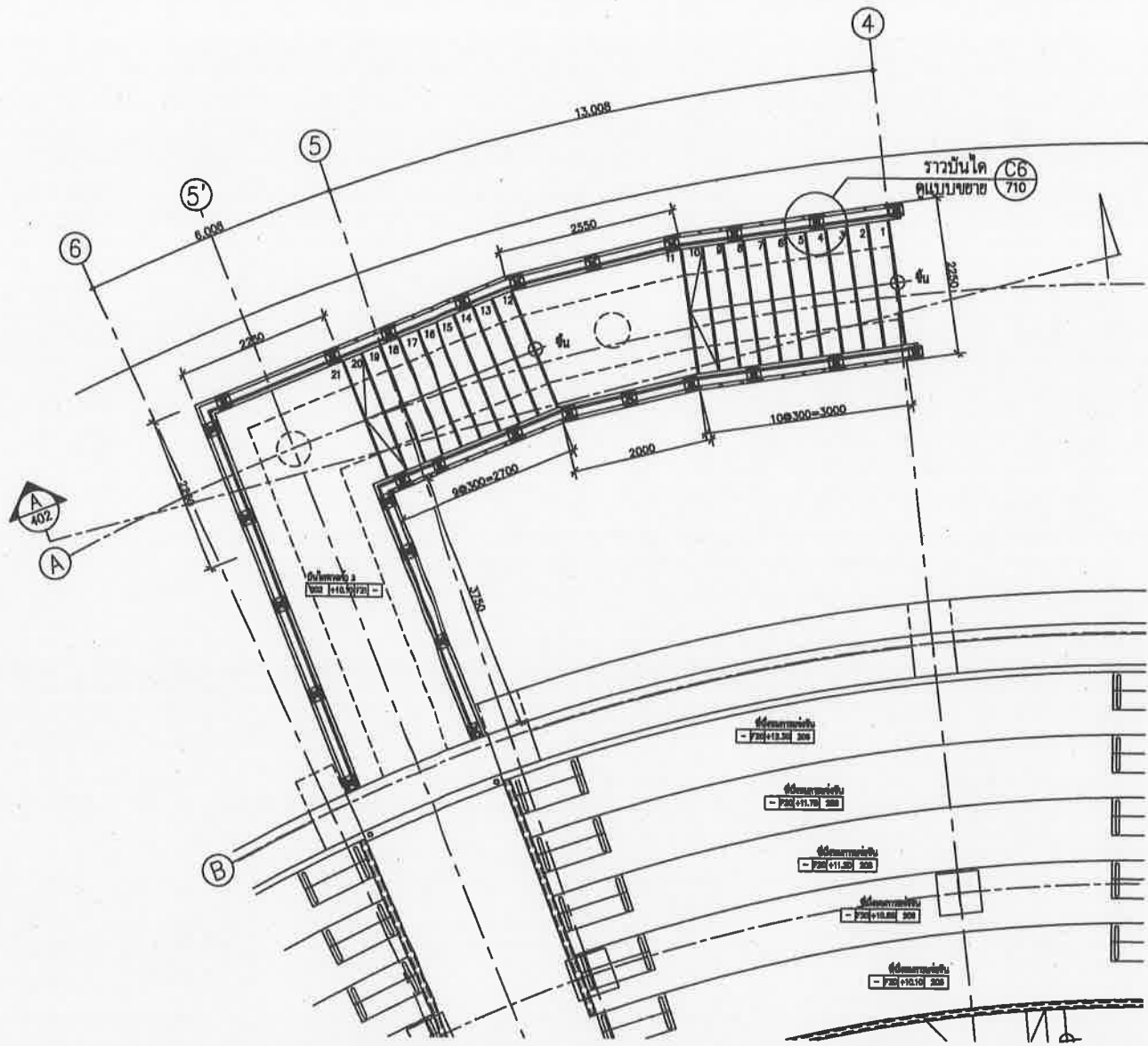

แปลนขยายบันได ST-01

มาตราส่วน 1 : 50 AT A1
1 : 100 AT A3

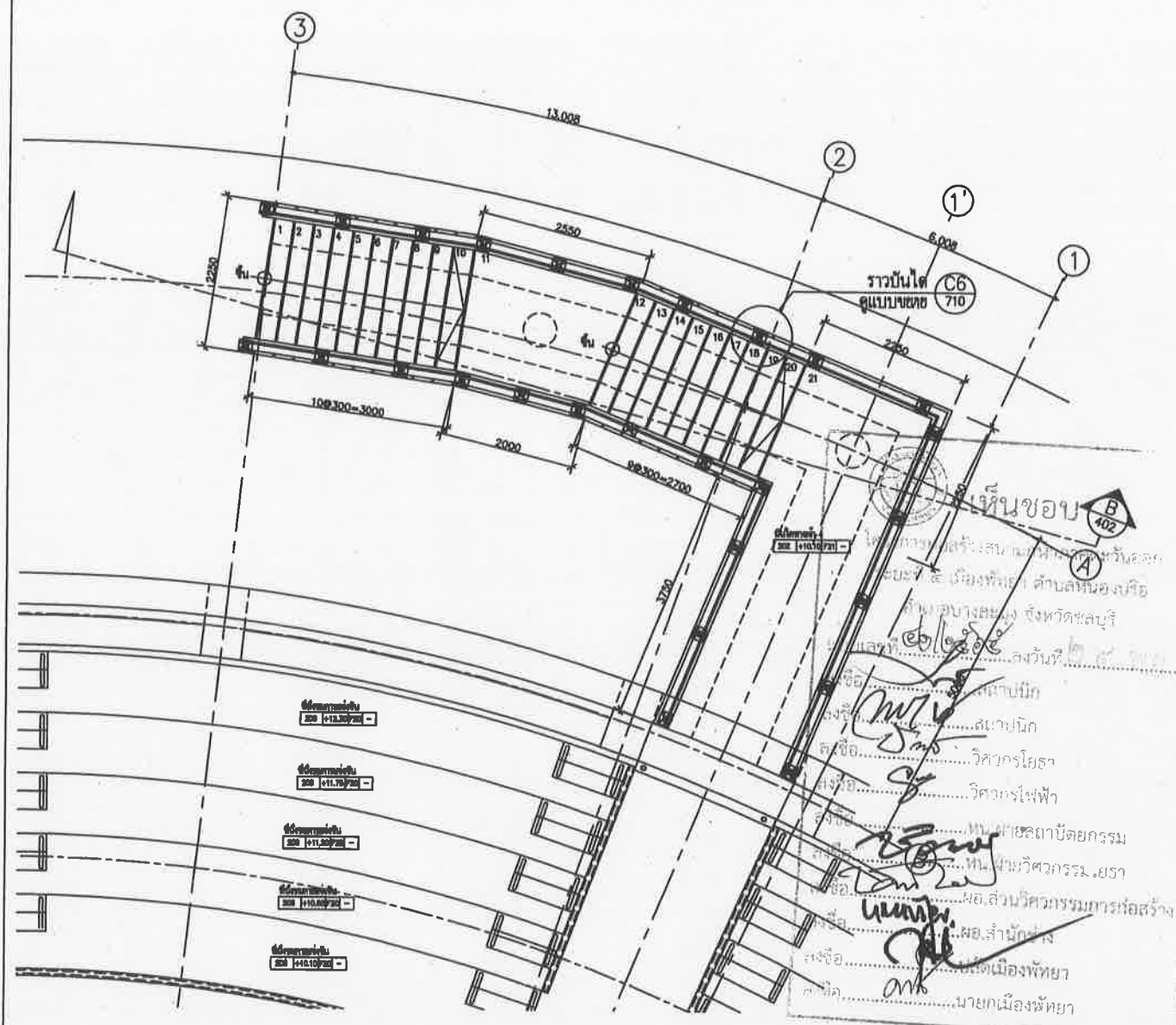

แปลนขยายบันได ST-02

มาตราส่วน 1 : 50 AT A1
1 : 100 AT A3

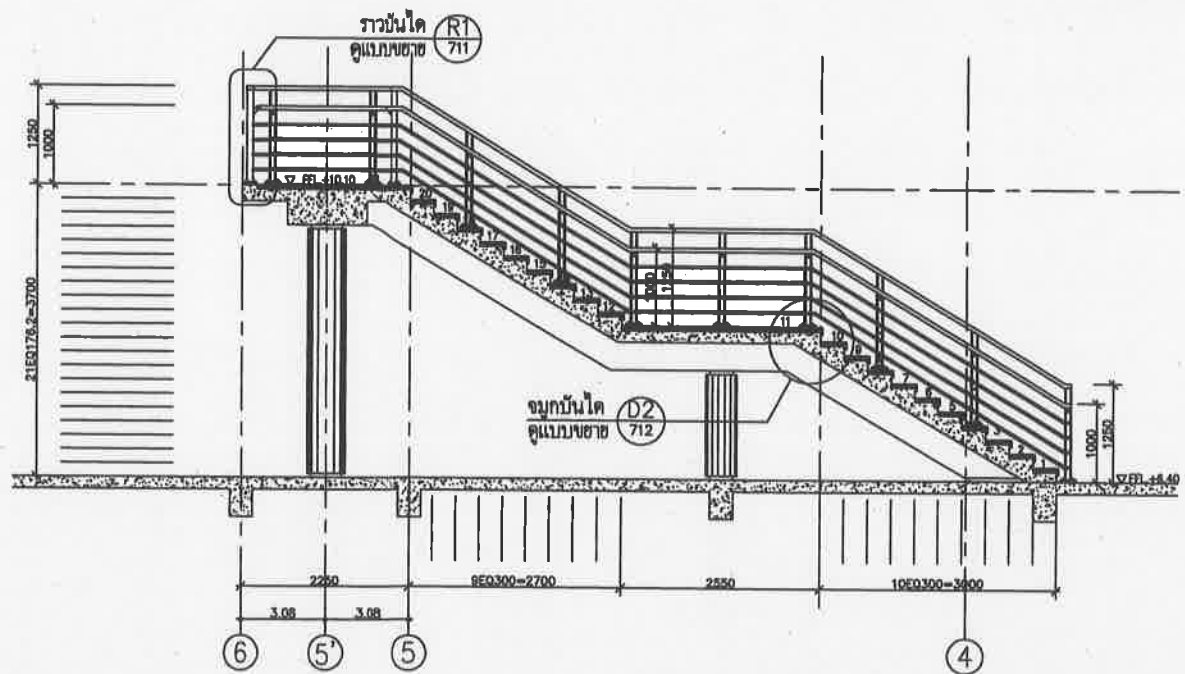

รูปตัด A

มาตราส่วน 1 : 50 AT A1
1 : 100 AT A3

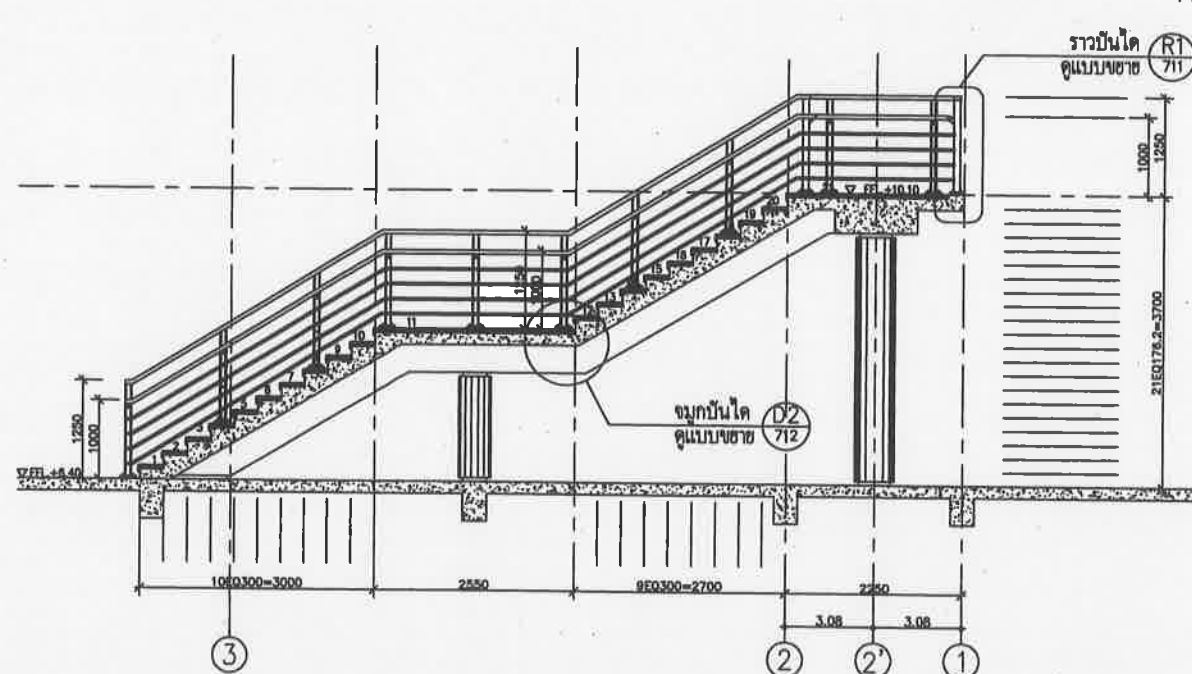

รูปตัด B

มาตราส่วน 1 : 50 AT A1
1 : 100 AT A3



เมืองพัทยา

โครงการสำรวจและจัดทำผังแบบท่อน้ำทิ้ง
ทางภาคตะวันออก เมืองพัทยา จังหวัดชลบุรี
และงานออกแบบอาคารระวางน้ำ สนามฟุตบอล
และ สนามเทนนิส เพื่อก่อสร้างสนามกีฬาฟุตบอล
เมืองพัทยา (ส่วนที่เหลือ) ขนาดรวม 20,000 ที่นั่ง

ขอซื้อพิกัด 2 หมู่ที่ 12 ถนนสุขุมวิท
ตำบลหนองปรือ อำเภอบางละมุง จังหวัดชลบุรี

เห็นชอบ

เลขที่แบบ	วันที่
ลงชื่อ	สถาปนิก
ลงชื่อ	วิศวกร
ลงชื่อ	หัวหน้าฝ่ายวิศวกรรม
ลงชื่อ	หัวหน้าฝ่ายสถาปัตยกรรม
ลงชื่อ	หัวหน้าฝ่ายวิศวกรรม
ลงชื่อ	รท.ผอ. สท.ส.
ลงชื่อ	ผอ. สนาม
ลงชื่อ	ปลัดเมืองพัทยา
ลงชื่อ	นายกเมืองพัทยา

spc spc consulting engineers

spac

UCC

UTHAI CONSULTANT CO., LTD.

RAE RWA REGION OFFICE CO., LTD.

CanPerfect Ltd.

NOTE

ALL DIMENSIONS ARE IN MILLIMETERS UNLESS OTHERWISE SPECIFIED

ALL DIMENSIONS SHALL BE SHOWN

ALL DIMENSIONS ARE THE PROPERTY OF THE SPACE CONSULTANTS. AND NOT BE USED WITHOUT THEIR PERMISSION

ARCHITECTS

วิวัฒน์ ศรีสุข 384 427

ศักดิ์สิน พันศิริวงษ์ 384 1963

เฉลิมชัย ชินสิทธิ์ 384 6489

STRUCTURAL ENGINEERS

ชัยวัฒน์ ชัยชิตยากร 384 3122

อภิชาติ ชินสิทธิ์ 384 7177

นพเก้า บุญเรืองขาว 384 8152

เชิดเพชร แดงทอง 384 22506

ELECTRICAL ENGINEERS

จุฑิชา ไชยวงวิไลวัน 384 734

ชานม นิมิตรวง 384 3581

เชษฐพงษ์ บุญตาสุวรรณ 384 465

MECHANICAL ENGINEERS

ศุภชัย ธรรมวิจิตร 384 25698

ชราวุฒิ ชิตตนา 384 1925

SAFETY ENGINEERS

ชราวุฒิ ชิตตนา 384 1925

กศรา ชื่นไพฑูริ

LANDSCAPE ARCHITECTS

เลิศฤทธิ์ ภิธิไชย 384 18

QUANTITY SURVEYOR

กิติศักดิ์ ศรีวิภากรพันธ์

DRAWING STATUS

DO 08-08-51

REV. DATE DESCRIPTION

CHECKED เณรมชัย

APPROVED ศักดิ์สิน

DRAWN

TITLE แปลนขยายบันได

ST-03, ST-04

รูปตัด A, B

DRAWING NO. 103-3000-CON-402-00

SCALE 1 : 50 AT A1

1 : 100 AT A3 SHEET NO.

DATE 08-08-2551 JOB NO. A049

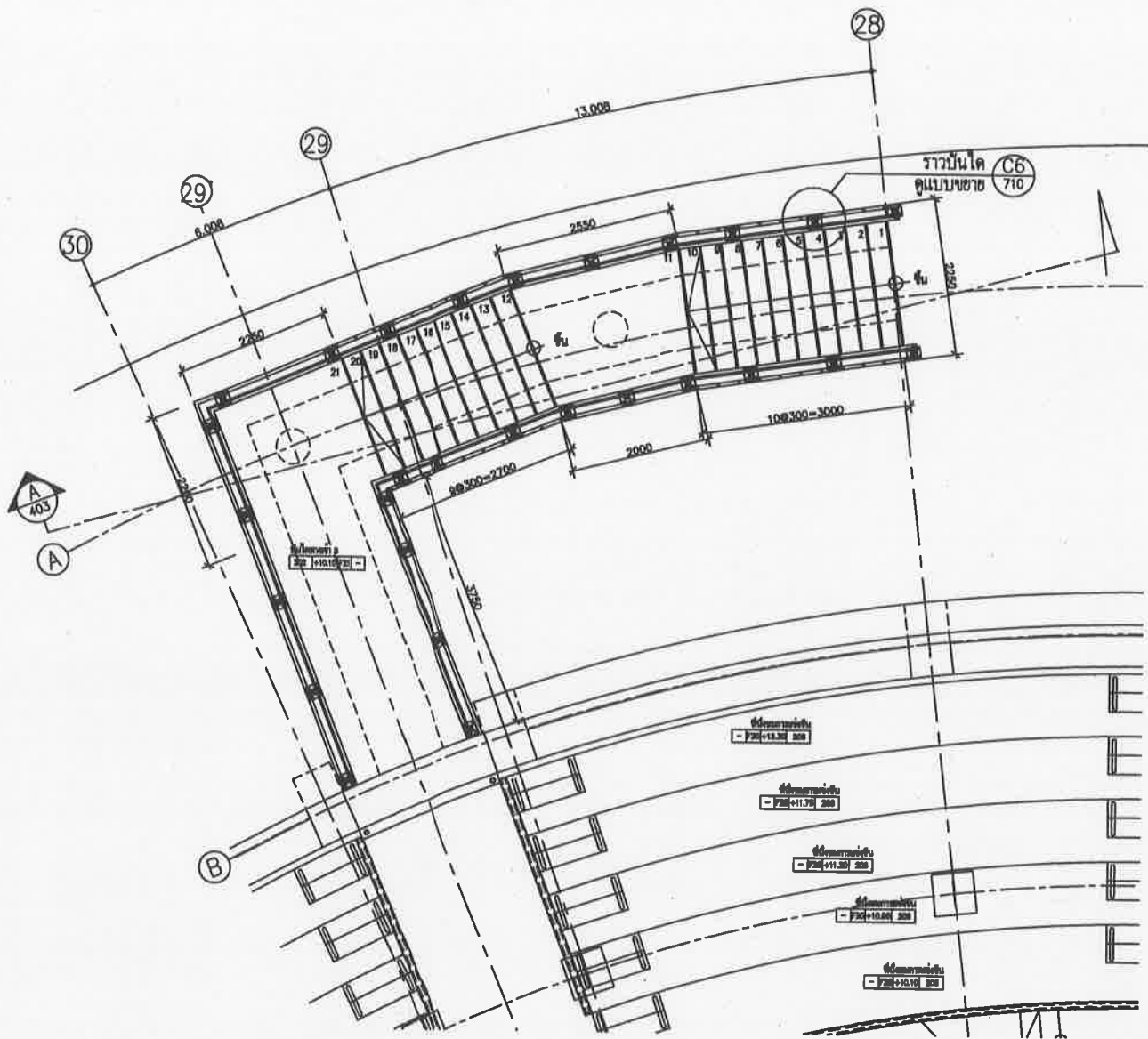

แปลนขยายบันได ST-05
 มาตรฐาน 1: 50 AT A1
 1: 100 AT A3

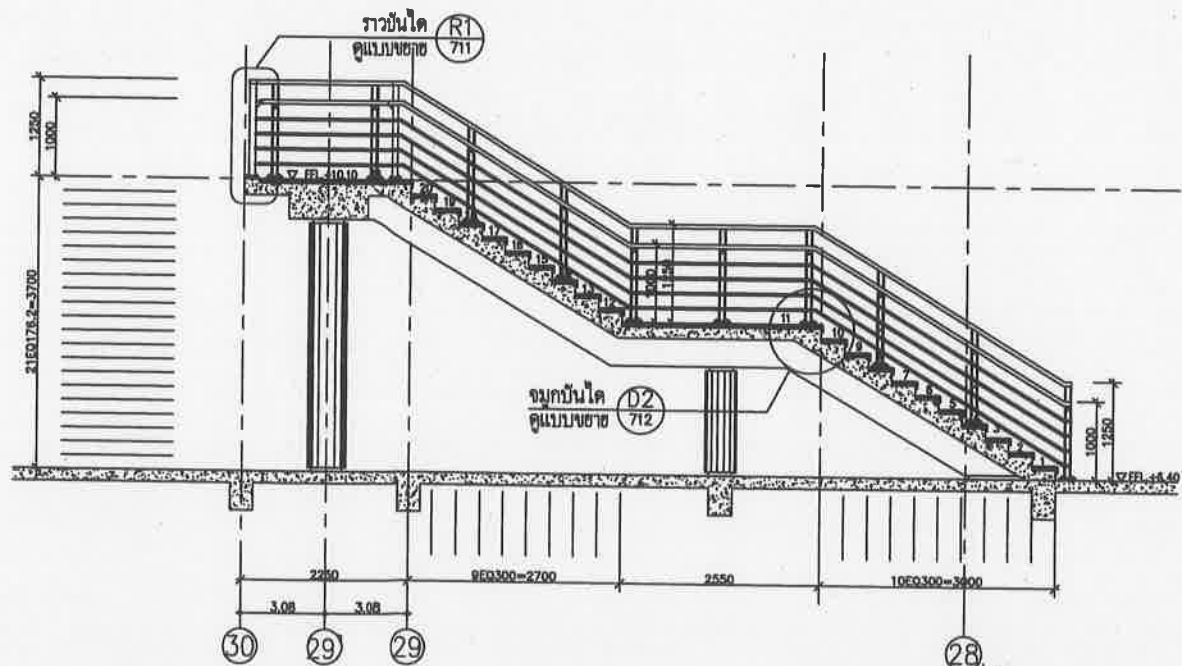

รูปตัด A
 มาตรฐาน 1: 50 AT A1
 1: 100 AT A3

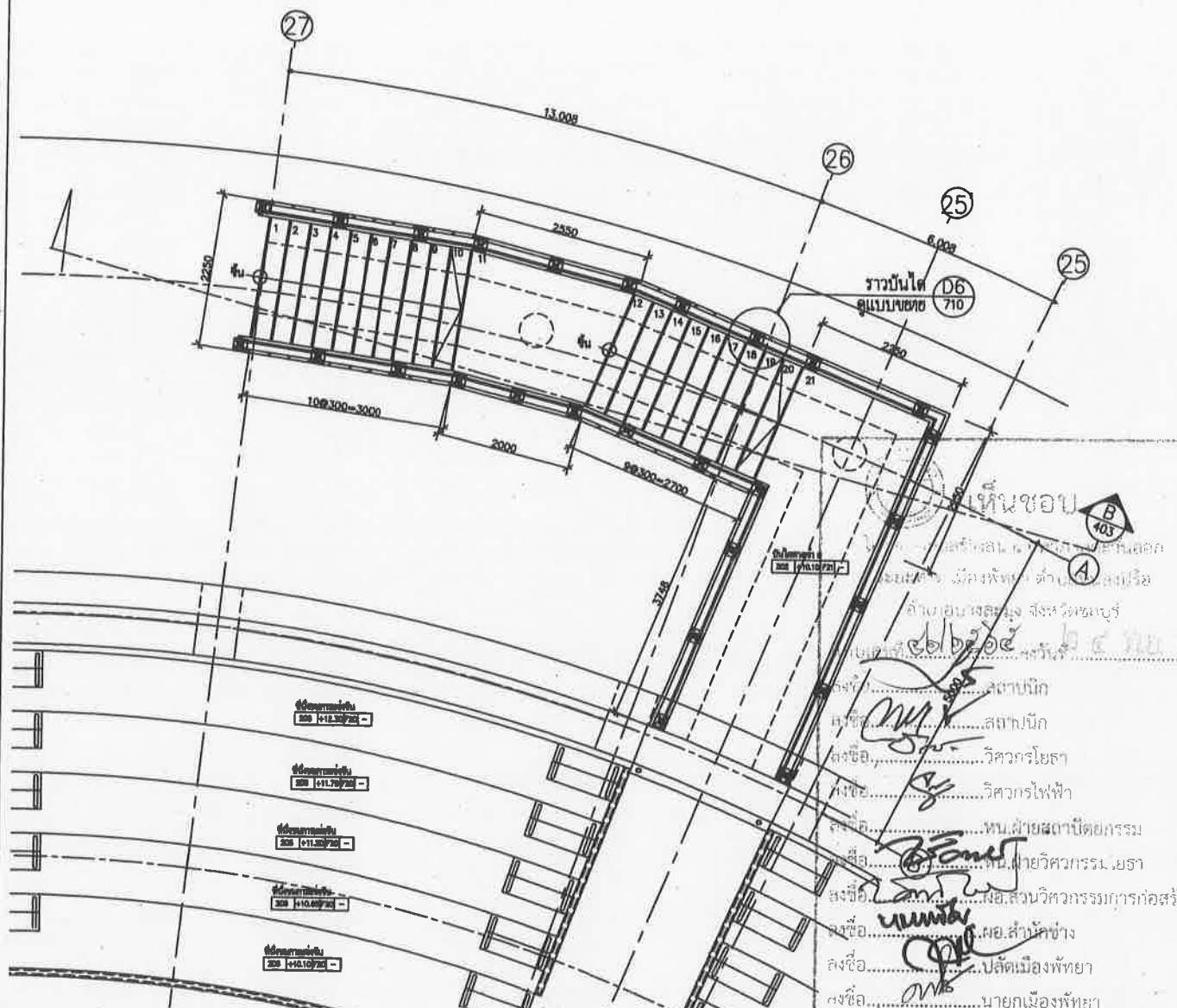

แปลนขยายบันได ST-06
 มาตรฐาน 1: 50 AT A1
 1: 100 AT A3

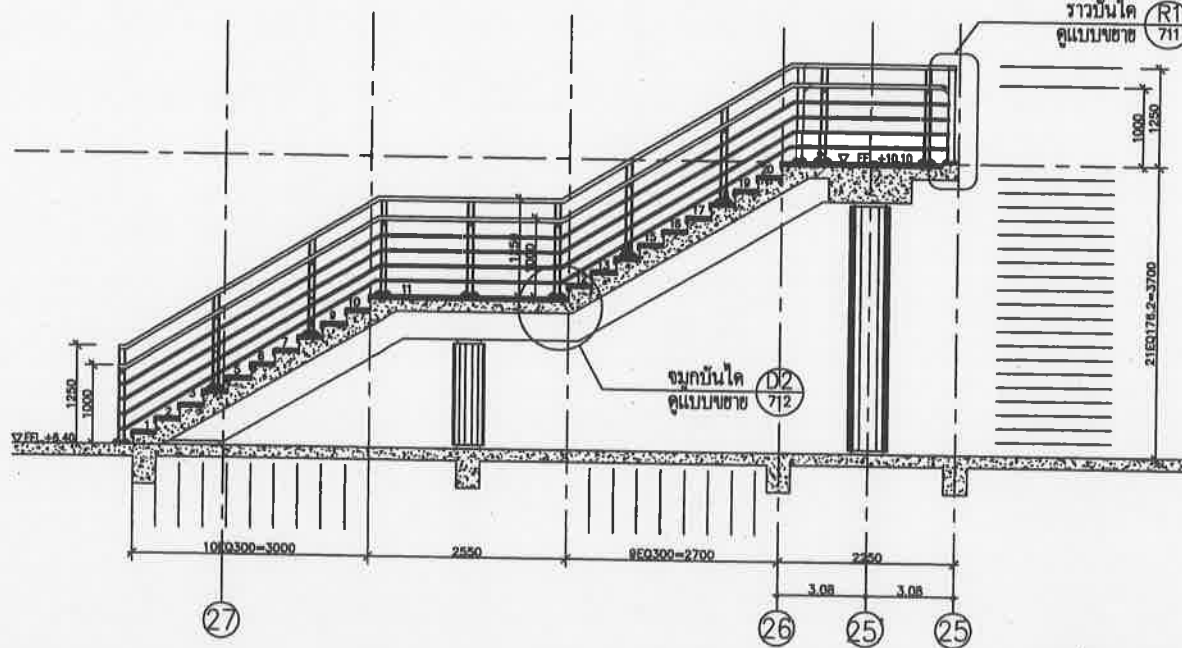

รูปตัด B
 มาตรฐาน 1: 50 AT A1
 1: 100 AT A3



เมืองพัทยา

โครงการสำรวจและจัดทำผังแม่บทศูนย์กีฬา
 แห่งชาติภาคตะวันออก เมืองพัทยา จังหวัดชลบุรี
 และงานออกแบบอาคารสระว่ายน้ำ สนามฟุตบอล
 และ สนามเทนนิส เพื่อก่อสร้างสนามกีฬาฟุตบอล
 เมืองพัทยา (ส่วนที่เหลือ) ขนาดรวม 20,000 ตาราง
 เมตร 2 หมู่ที่ 12 ถนนสุขุมวิท
 ตำบลหนองปรือ อำเภอบางละมุง จังหวัดชลบุรี

เลขที่แบบ	วันที่
ลงชื่อ	สถาปนิก
ลงชื่อ	วิศวกร
ลงชื่อ	หัวหน้าฝ่ายวิศวกรรมจราจร
ลงชื่อ	หัวหน้าฝ่ายสถาปัตยกรรม
ลงชื่อ	หัวหน้าฝ่ายวิศวกรรม
ลงชื่อ	รท.สส. ศส.ศ.
ลงชื่อ	ผ.ศ.สม.ศ.
ลงชื่อ	ปลัดเมืองพัทยา
ลงชื่อ	นายกเมืองพัทยา

spc spc consulting engineers
 300 Sukhvit Rd. 21, 2nd Floor, Sukhvit 21, Pattaya, Chonburi, Thailand
 Tel: 0-3811-2253 Fax: 0-3811-0277 E-mail: spc@spc-engineers.com

space
 300 Sukhvit Rd. 21, 2nd Floor, Sukhvit 21, Pattaya, Chonburi, Thailand
 Tel: 0-3811-2253 Fax: 0-3811-0277 E-mail: space@space-engineers.com

UCC
 UTHAI CONSULTANT CO., LTD.

DATA DESIGN OFFICE CO., LTD.
 B
 BestPrint Ltd.

NOTE: ALL DRAWINGS ARE IN MILLIMETER UNLESS OTHERWISE SPECIFIED.
 ALL DIMENSIONS SHALL BE SHOWN.
 ALL DIMENSIONS ARE THE PROPERTY OF THE SPACE ARCHITECT COLLECTIVE AND CAN NOT BE USED WITHOUT THEIR PERMISSION.

ARCHITECTS	
ปวิเศษ ศรีสุข	วศ. 427
ศักดิ์สิน พนมศิริวงษ์	ศส. 1963
เฉลิมชัย ชินสิทธิ์	ภศ. 6489
STRUCTURAL ENGINEERS	
ชัชวาลย์ ชินธิราชรัตน์	ศส. 3122
อภิสิทธิ์ อินทวิเชียร	ศส. 7177
นายเอก บุญเรืองขาว	ศส. 8152
พิเชษฐ เตชะทอง	ภศ. 22506
ELECTRICAL ENGINEERS	
ชัชชัย ไชยวงษ์วิธาน	วศก. 734
ชัชวาลย์ นิมิตรวงษ์	ศศก. 3581
เชษฐวิวัฒน์ บุญเสาวรรณ	พศก. 465
MECHANICAL ENGINEERS	
ศก.อินทร์ ธรรมประสิทธิ์พิทยา	ภศ. 25698
สรวิชาติ อธิษฐาน	ศศก. 1925
SANITARY ENGINEERS	
สรวิชาติ อธิษฐาน	ศศก. 1925
LANDSCAPE ARCHITECTS	
เลิศฤทธิ์ อธิไชย	ว-ภศ. 18
QUANTITY SURVEYOR	
ศักดิ์ สุทธิพรพิพันธ์	
DRAWING STATUS	

DO 08-08-51	แบบก่อสร้าง
REV. DATE	DESCRIPTION
CHECKED	เฉลิมชัย
APPROVED	ศักดิ์สิน
DRAWN	

TITLE	
แปลนขยายบันได ST-05, ST-06 รูปตัด A, B	
DRAWING NO. 103-3000-CON-403-00	
SCALE 1: 50 AT A1 1: 100 AT A3	SHEET NO.
DATE 08-08-2551	JOB NO. A049 / 1



เมืองพัทยา

โครงการสำรวจและจัดทำผังแม่บทศูนย์กีฬา
แห่งชาติภาคตะวันออก เมืองพัทยา จังหวัดชลบุรี
และงานออกแบบอาคารสะพานข้าม สานามทดบอล
และ สนามเทนนิส เพื่อสร้างสนามกีฬาฟุตบอล
เมืองพัทยา (ส่วนที่เหลือ) ขนาดรวม 20,000 ที่นั่ง

รายละเอียด 2 หมู่ที่ 12 ถนนสุขุมวิท
ตำบลหนองปรือ อำเภอบางละมุง จังหวัดชลบุรี

เลขที่แบบ	วันที่
ลงชื่อ	สถาปนิก
ลงชื่อ	วิศวกร
ลงชื่อ	หัวหน้าฝ่ายวิศวกรรมจราจร
ลงชื่อ	หัวหน้าฝ่ายสถาปัตยกรรม
ลงชื่อ	หัวหน้าฝ่ายวิศวกรรม
ลงชื่อ	ร.ท.อ. ศ.ศ.ศ.
ลงชื่อ	ผอ. สนาม
ลงชื่อ	ปลัดเมืองพัทยา
ลงชื่อ	นายกเมืองพัทยา

spc spc consulting engineers

space

UCC UTHAI CONSULTANT CO.LTD

CamPerfect Ltd.

NOTE: ALL DIMENSIONS ARE IN MILLIMETERS UNLESS OTHERWISE SPECIFIED.

ARCHITECTS

วิมลพร ศรีสุข	ร.ท.อ. 427
ศักดิ์สิน พนมศรีวงษ์	ร.ท.อ. 1983
เจษฎิมา ชินสีห์	ร.ท.อ. 6489

STRUCTURAL ENGINEERS	
วิมลพร ศรีสุข	ร.ท.อ. 3122
วิมลพร ชินสีห์	ร.ท.อ. 7177
วิมลพร ชินสีห์	ร.ท.อ. 8152
วิมลพร ชินสีห์	ร.ท.อ. 22506

ELECTRICAL ENGINEERS	
วิมลพร ศรีสุข	ร.ท.อ. 734
วิมลพร ชินสีห์	ร.ท.อ. 3581
วิมลพร ชินสีห์	ร.ท.อ. 465

MECHANICAL ENGINEERS	
วิมลพร ศรีสุข	ร.ท.อ. 25698
วิมลพร ชินสีห์	ร.ท.อ. 1925

SANITARY ENGINEERS	
วิมลพร ชินสีห์	ร.ท.อ. 1925

LANDSCAPE ARCHITECTS	
วิมลพร ชินสีห์	ร.ท.อ. 18

QUANTITY SURVEYOR	
วิมลพร ชินสีห์	

DRAWING STATUS	
00 08-08-51	แบบก่อสร้าง

REV.	DATE	DESCRIPTION
CHECKED		เจษฎิมา
APPROVED		ศักดิ์สิน
DRAWN		

TITLE แปลนขยายบันได ST-07, ST-08 รูปตัด A, B

DRAWING NO. 103-3000-CON-404-00

SCALE	1: 50 AT A1	SHEET NO.
	1: 100 AT A3	
DATE	08-08-2551	JOB NO.
		A049 2/B

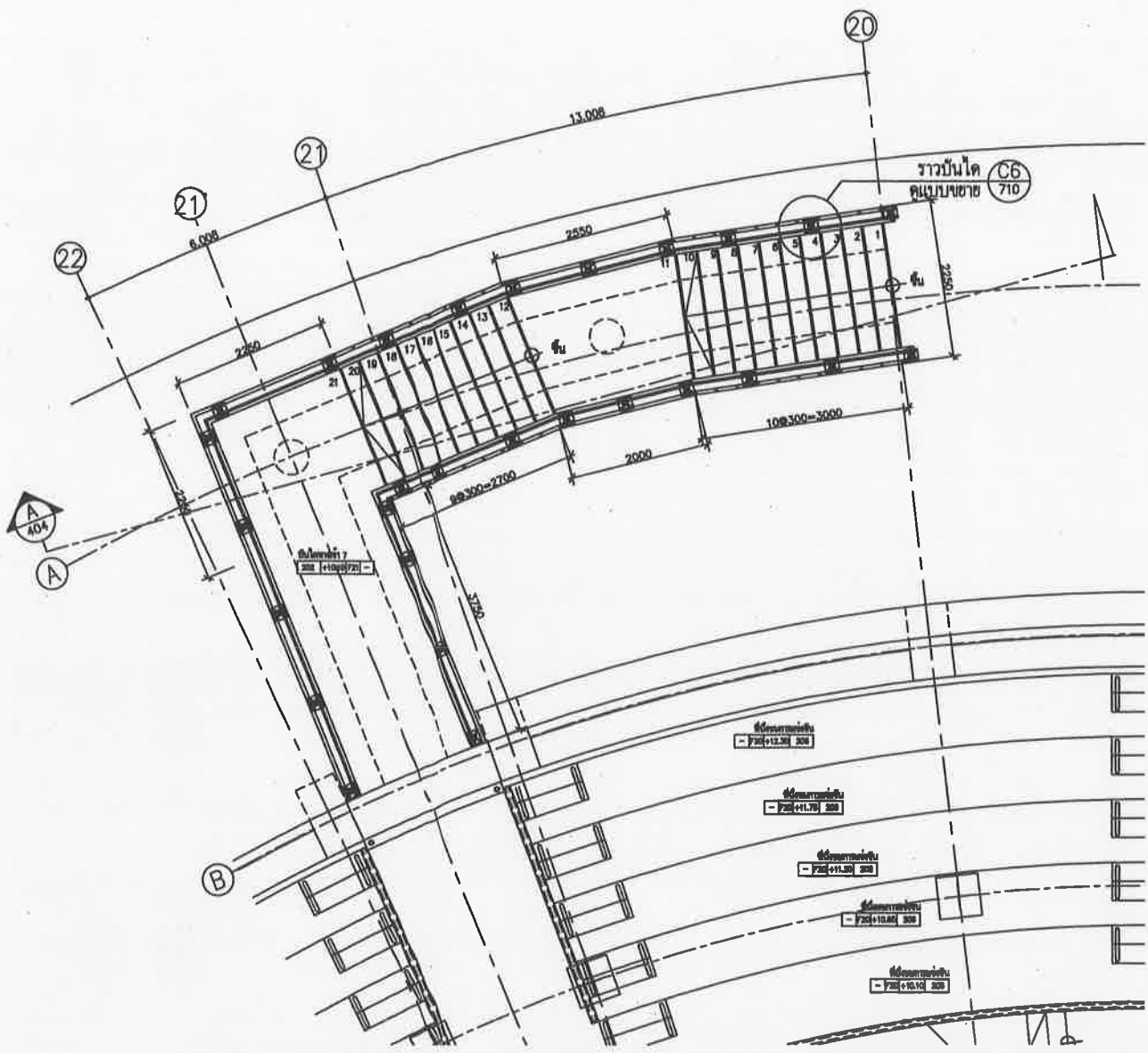

แปลนขยายบันได ST-07
มาตราส่วน 1: 50 AT A1, 1: 100 AT A3

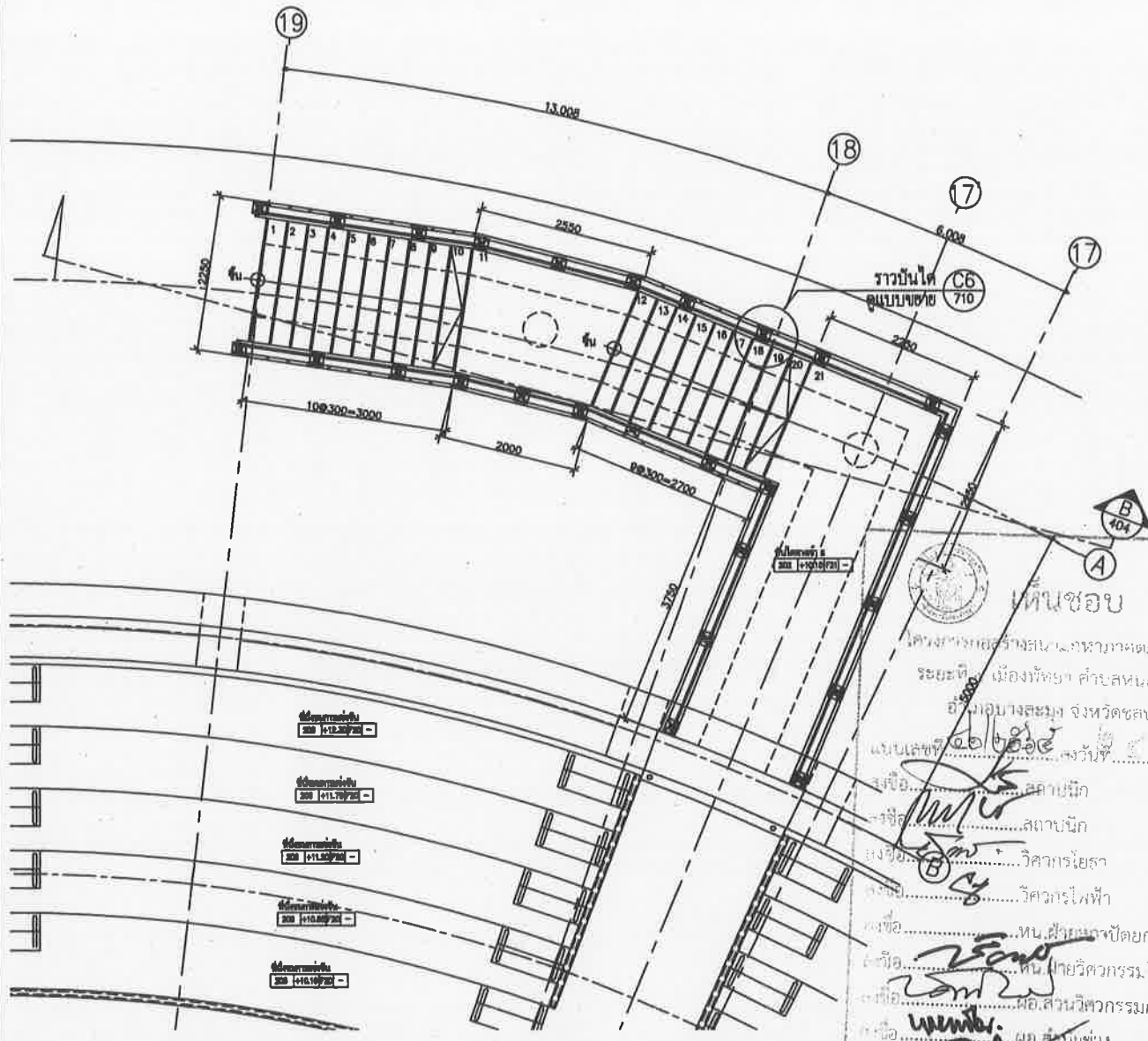

แปลนขยายบันได ST-08
มาตราส่วน 1: 50 AT A1, 1: 100 AT A3

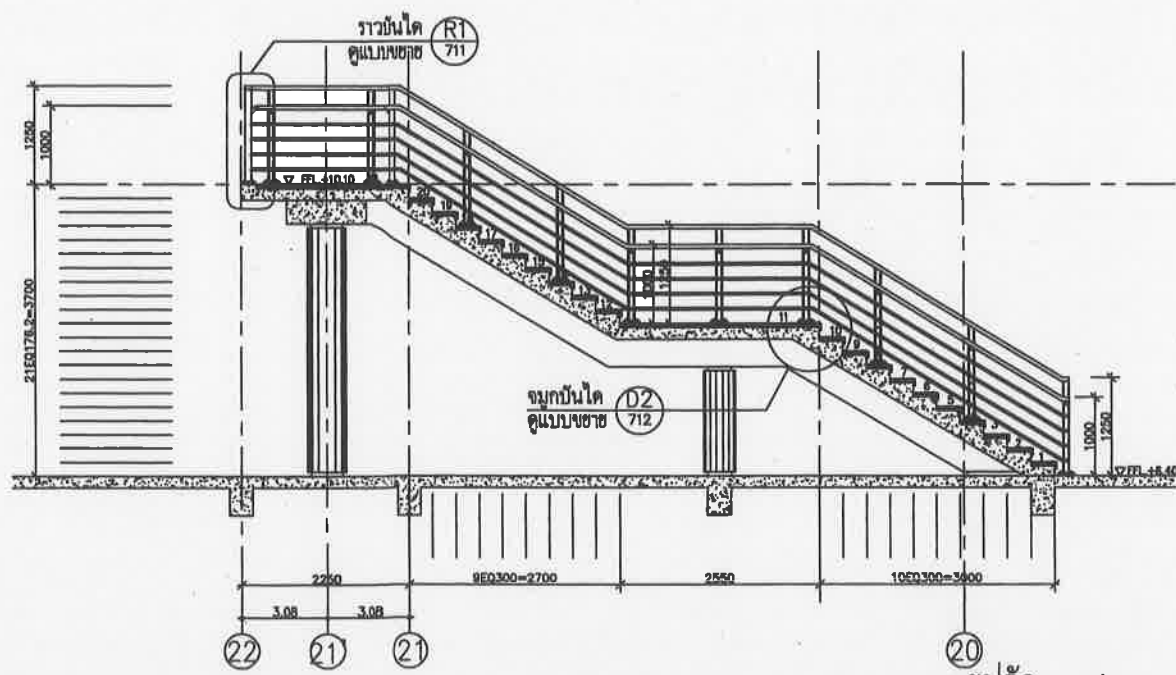

รูปตัด A
มาตราส่วน 1: 50 AT A1, 1: 100 AT A3

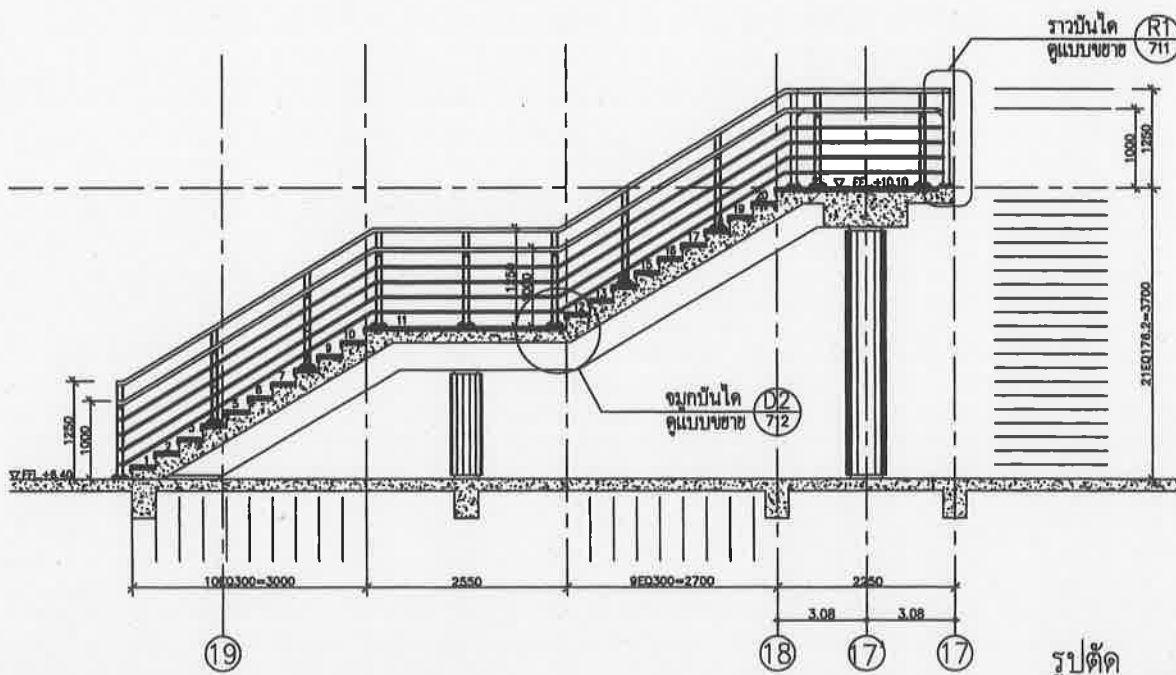

รูปตัด B
มาตราส่วน 1: 50 AT A1, 1: 100 AT A3

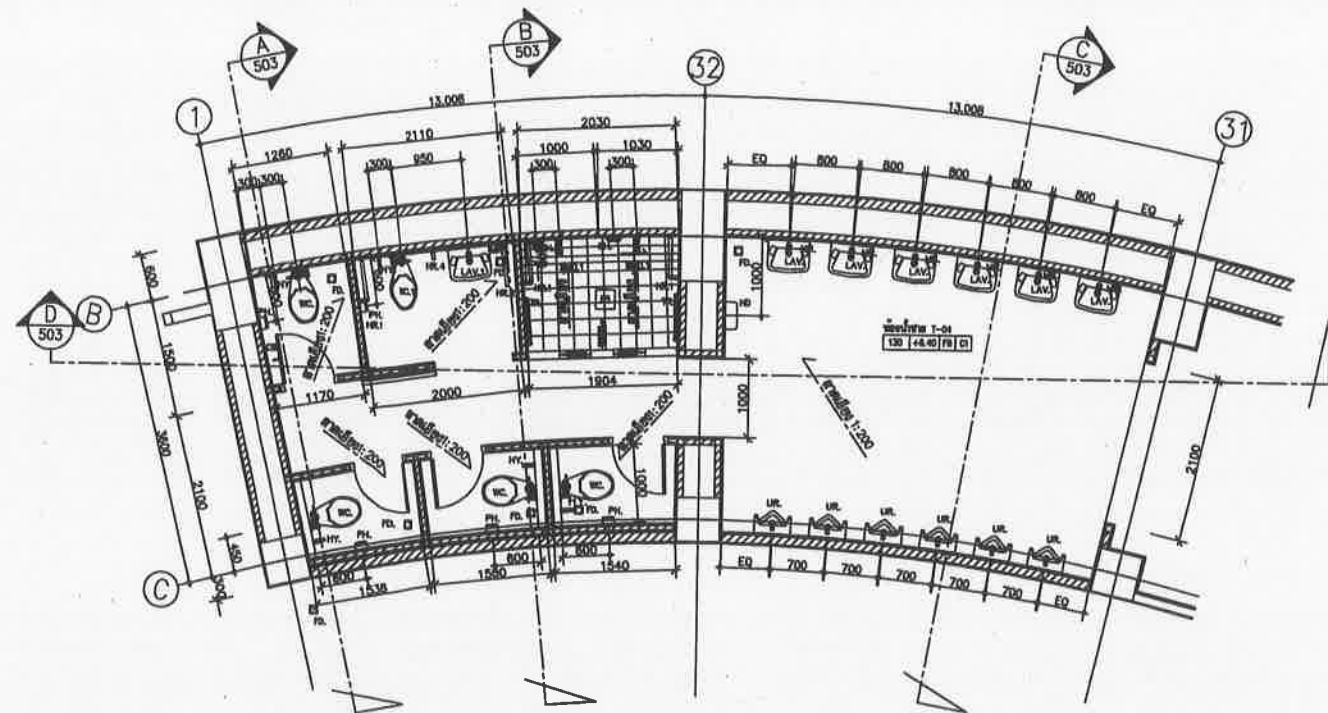

แปลนขยายห้องน้ำ T-04
 มาตรฐาน 1 : 50 AT A1
 1 : 100 AT A3

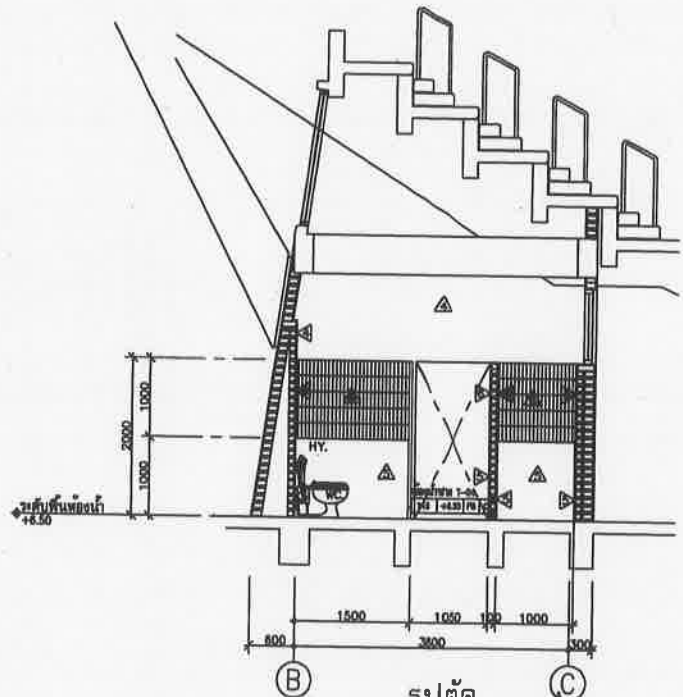

รูปตัด B
 มาตรฐาน 1 : 50 AT A1
 1 : 100 AT A3

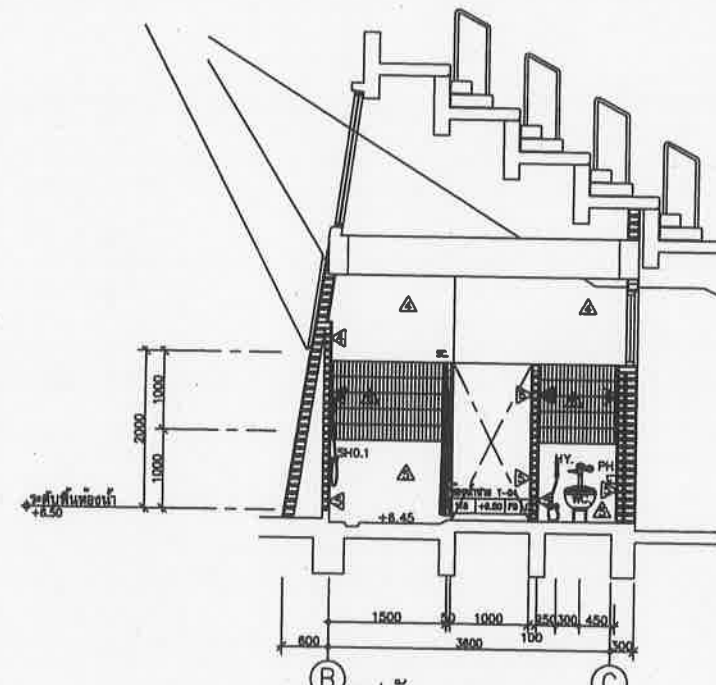

รูปตัด B
 มาตรฐาน 1 : 50 AT A1
 1 : 100 AT A3

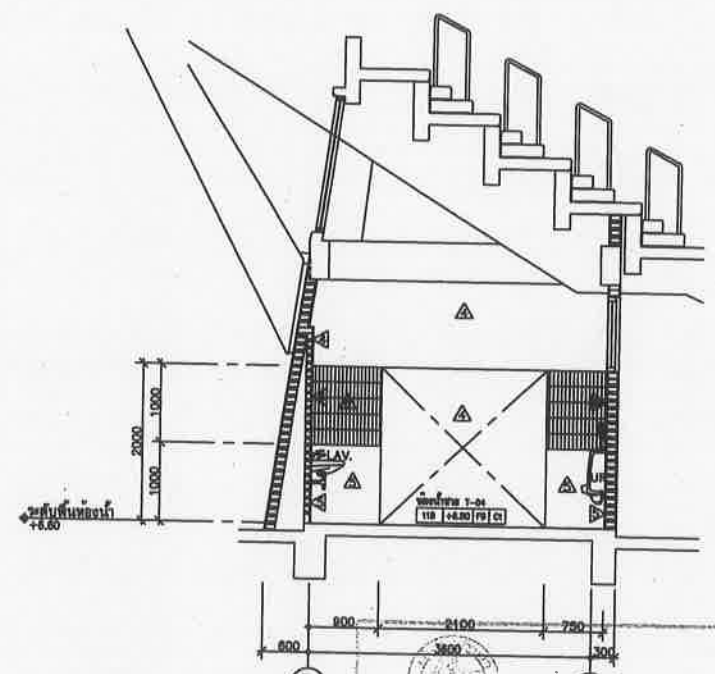

รูปตัด C
 มาตรฐาน 1 : 50 AT A1
 1 : 100 AT A3

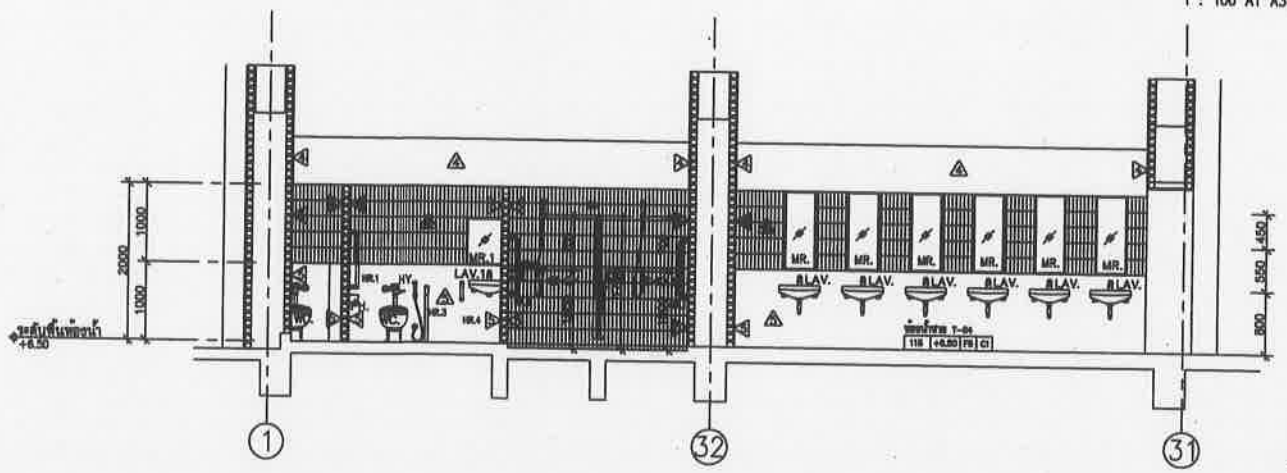

รูปตัด D
 มาตรฐาน 1 : 50 AT A1
 1 : 100 AT A3

โครงการก่อสร้างระบบสุขาภิบาลชุมชน
 ระเบียบที่ ๕ เมืองพัทยา ตำบลหนองปรือ
 อำเภอเมืองชลบุรี
 แผนเลขที่ ๐๒/๒๕๖๕
 ลงชื่อ.....สถาปนิก
 ลงชื่อ.....วิศวกรโยธา
 ลงชื่อ.....วิศวกรไฟฟ้า
 ลงชื่อ.....พนักงานเทคนิค
 ลงชื่อ.....ช่างเขียนแบบ
 ลงชื่อ.....ช่างเขียนแบบ
 ลงชื่อ.....ช่างเขียนแบบ
 ลงชื่อ.....ช่างเขียนแบบ
 ลงชื่อ.....ช่างเขียนแบบ
 ลงชื่อ.....ช่างเขียนแบบ

เมืองพัทยา

โครงการสำรวจและจัดทำผังแม่บทศูนย์กีฬา
 แห่งชาติภาคตะวันออก เมืองพัทยา จังหวัดชลบุรี
 และงานออกแบบอาคารสรวายน้ำ สนามฟุตบอล
 และ สนามเทนนิส เพื่อก่อสร้างสนามกีฬาฟุตบอล
 เมืองพัทยา (ส่วนที่เหลือ) ขนาดรวม 20,000 ที่นั่ง
 ซอยรัชชูปถุมย์ 2 หมู่ที่ 12 ถนนสุขุมวิท
 ตำบลหนองปรือ อำเภอเมืองชลบุรี

เห็นชอบ

เลขที่แบบ	วันที่
ลงชื่อ	สถาปนิก
ลงชื่อ	วิศวกร
ลงชื่อ	หัวหน้าฝ่ายวิศวกรรมโยธา
ลงชื่อ	หัวหน้าฝ่ายสถาปัตยกรรม
ลงชื่อ	หัวหน้าฝ่ายวิศวกรรม
ลงชื่อ	รท.ผอ. ศคส.
ลงชื่อ	ผอ. สท.ข.
ลงชื่อ	ปลัดเมืองพัทยา
ลงชื่อ	นายกเมืองพัทยา

spc spc consulting engineers
 870 Building (20 A) 1 1st Floor, Srinakharinwirot Road, Bangkok 10110, Thailand
 Tel: 0-2354-7223 Fax: 0-2354-4077, 0-2354-4072 Email: spc@spc-engineers.com

space
 238 ถนนสุขุมวิท 101/1 ชั้น 10 แขวงคลองเตย เขตคลองเตย กรุงเทพฯ 10110
 โทร: 0-2354-7223 โทรสาร: 0-2354-4077 อีเมล: space@space.com

UCC
 UTHAI CONSULTANT CO., LTD.

RAE RFA DESIGN OFFICE CO., LTD.
CP C&P PART CO., LTD.

NOTE
 • ALL DIMENSIONS ARE IN MILLIMETER UNLESS OTHERWISE SPECIFIED
 • NO DIMENSION SHALL BE EXCEED
 • ALL DIMENSIONS ARE THE PROPERTY OF THE SPACE ARCHITECTURE OFFICE AND SHALL NOT BE REPRODUCED WITHOUT PERMISSION

ARCHITECTS	
เบญจพร ศรีสุข	250 427
ศักดิ์สิน พันศิริวงค์	550 1963
เฉลิมชัย ชินสินธุ์	600 6488
STRUCTURAL ENGINEERS	
ชัยวัฒน์ อังคณาภิรมย์	55 3122
อภิชาติ อินทวิจิตร	55 7177
นพเก้า บุตรเรืองขาว	55 8152
ชัชวรงค์ แต่งทอง	60 22506
ELECTRICAL ENGINEERS	
ชัชวรงค์ แต่งทอง	734
ชัชวรงค์ แต่งทอง	3581
เชษฐพงศ์ บุณยสุวรรณ	465
MECHANICAL ENGINEERS	
ศุภสินธุ์ อรรถเบญจศิริพร	60 25698
ชัชวรงค์ แต่งทอง	55 1925
SANITARY ENGINEERS	
ชัชวรงค์ แต่งทอง	55 1925
LANDSCAPE ARCHITECTS	
เชษฐพงศ์ อินทร์ไธ	2-18 18
QUANTITY SURVEYOR	
ศักดิ์ ศรีชัยภรณ์	

DRIVING STATUS

REV.	DATE	DESCRIPTION
00	08-08-51	แบบก่อสร้าง

CHECKED **เฉลิมชัย**
 APPROVED **ศักดิ์สิน**
 DRAWN

TITLE **แปลนขยายห้องน้ำ T-04 รูปตัด A ถึง D**

DRAWING NO. **103-3000-CON-503-00**

SCALE 1 : 50 AT A1
 1 : 100 AT A3

SHEET NO. **49**

DATE

JOB NO.

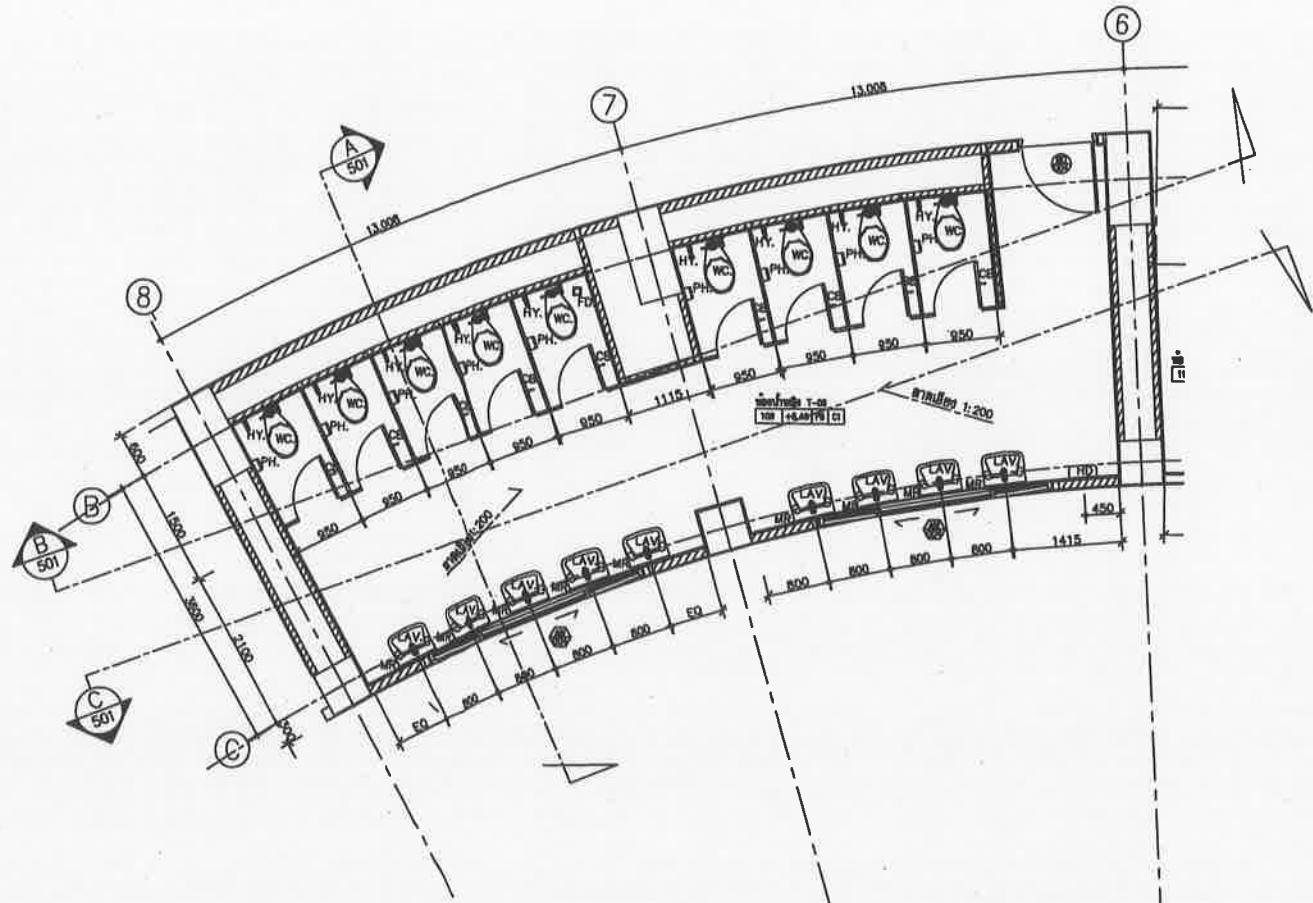

แปลนขยายห้องน้ำ T-06
 มาตรฐาน 1 : 50 AT A1
 1 : 100 AT A3

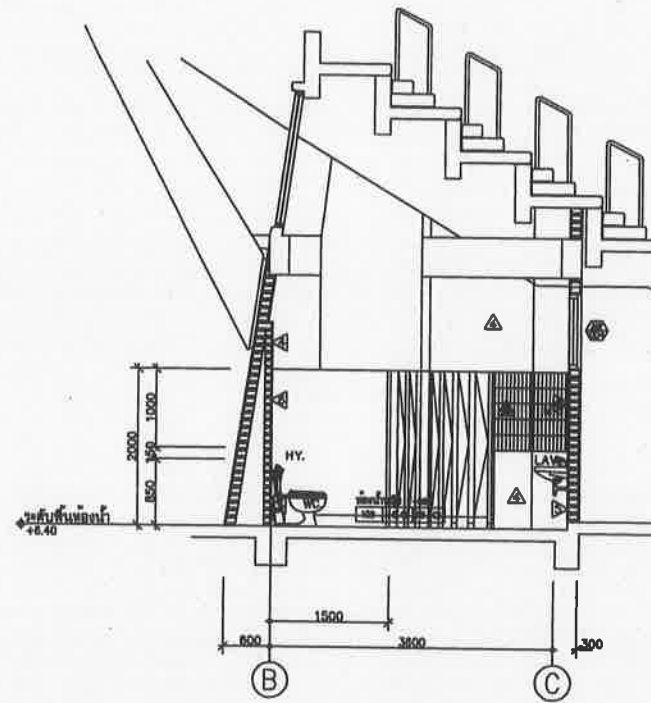

รูปตัด A
 มาตรฐาน 1 : 50 AT A1
 1 : 100 AT A3

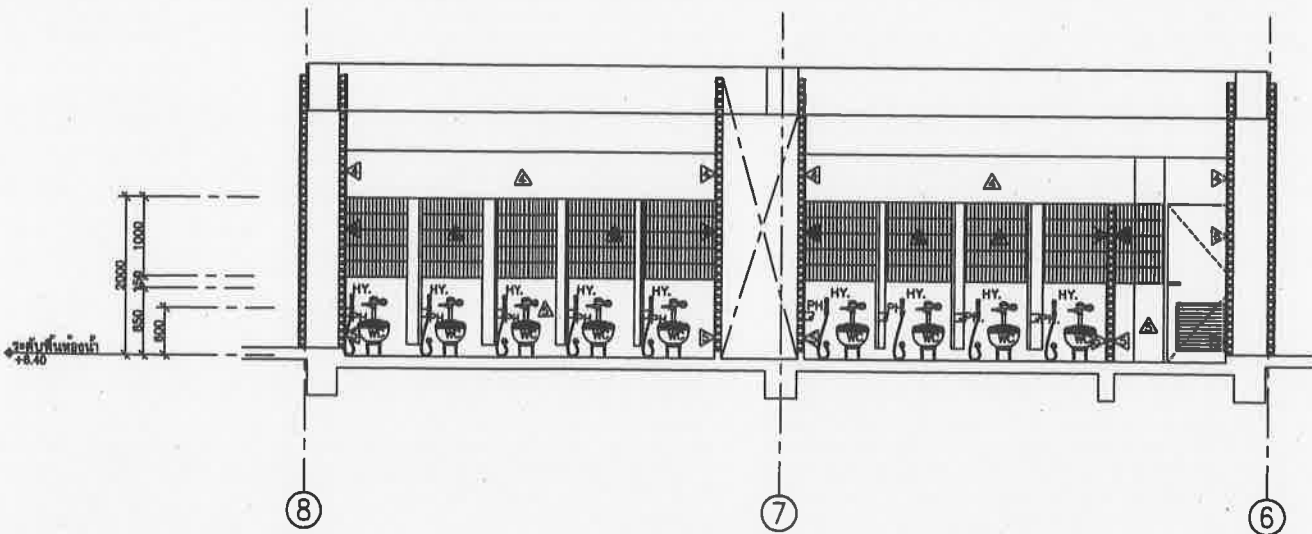

รูปตัด B
 มาตรฐาน 1 : 50 AT A1
 1 : 100 AT A3

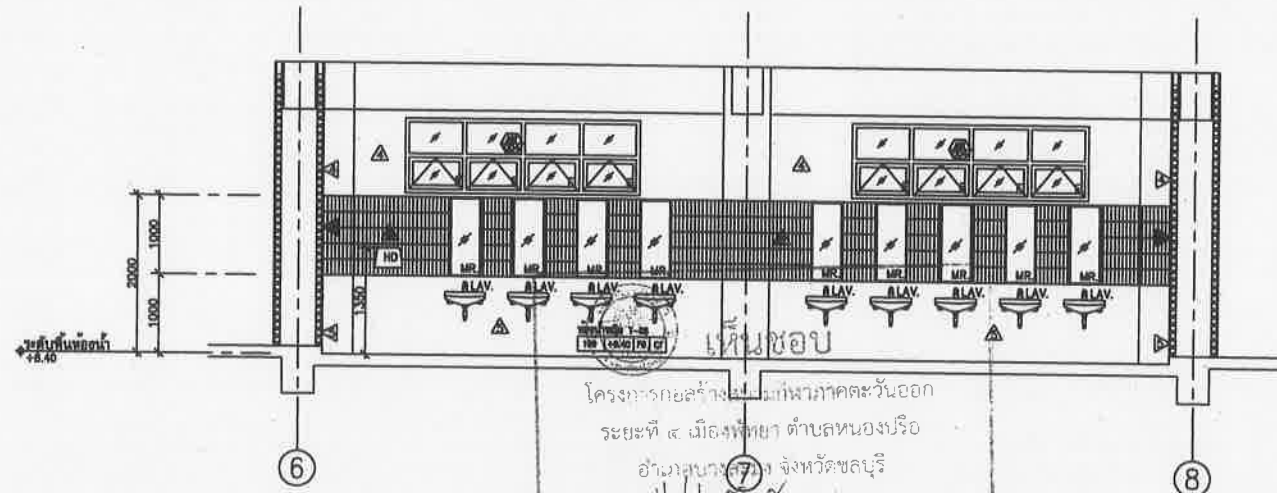

รูปตัด C
 มาตรฐาน 1 : 50 AT A1
 1 : 100 AT A3

โครงการก่อสร้างและจัดทำสิ่งแม่บทศูนย์กีฬา
 แห่งชาติภาคตะวันออก เมืองพัทยา จังหวัดชลบุรี
 และงานออกแบบอาคารสาธารณะ สนามฟุตบอล
 และ สนามเทนนิส เพื่อก่อสร้างสนามกีฬาฟุตบอล
 เมืองพัทยา (ส่วนที่เหลือ) ขนาดรวม 20,000 ที่นั่ง
 ซอยชัยพฤกษ์ 2 หมู่ที่ 12 ถนนสุขุมวิท
 ตำบลหนองปรือ อำเภอบางละมุง จังหวัดชลบุรี

แบบเลขที่ 103-3000-CON-505-00
 ลงชื่อ.....สถาปนิก
 ลงชื่อ.....สถาปนิก
 ลงชื่อ.....วิศวกรโยธา
 ลงชื่อ.....วิศวกรไฟฟ้า
 ลงชื่อ.....ท.น.ฝ่ายสถาปัตยกรรม
 ลงชื่อ.....ท.น.ฝ่ายวิศวกรรมโยธา
 ลงชื่อ.....ต่อ.ส่วนวิศวกรรมอาคารก่อสร้าง
 ลงชื่อ.....ผอ.สำนักช่าง
 ลงชื่อ.....ปลัดเมืองพัทยา
 ลงชื่อ.....นายกเมืองพัทยา



เมืองพัทยา

โครงการสำรวจและจัดทำสิ่งแม่บทศูนย์กีฬา
 แห่งชาติภาคตะวันออก เมืองพัทยา จังหวัดชลบุรี
 และงานออกแบบอาคารสาธารณะ สนามฟุตบอล
 และ สนามเทนนิส เพื่อก่อสร้างสนามกีฬาฟุตบอล
 เมืองพัทยา (ส่วนที่เหลือ) ขนาดรวม 20,000 ที่นั่ง
 ซอยชัยพฤกษ์ 2 หมู่ที่ 12 ถนนสุขุมวิท
 ตำบลหนองปรือ อำเภอบางละมุง จังหวัดชลบุรี

เลขที่แบบ	วันที่
ลงชื่อ.....สถาปนิก	
ลงชื่อ.....วิศวกร	
ลงชื่อ.....หัวหน้าฝ่ายวิศวกรรม	
ลงชื่อ.....หัวหน้าฝ่ายสถาปัตยกรรม	
ลงชื่อ.....หัวหน้าฝ่ายวิศวกรรม	
ลงชื่อ.....ร.ท.ผอ.สศส.	
ลงชื่อ.....ผอ.สนช.	
ลงชื่อ.....ปลัดเมืองพัทยา	
ลงชื่อ.....นายกเมืองพัทยา	

spc spc consulting engineers
 SPC Building (7th Fl.) 1st Submarine Road, S-1, Saphan Lek, Bangkok
 Tel: 0-2611-7252 Fax: 0-2611-0277, 0-2611-0278 Email: spc@spc-engineers.com

space
 SPC Building (7th Fl.) 1st Submarine Road, S-1, Saphan Lek, Bangkok
 Tel: 0-2611-7252 Fax: 0-2611-0277, 0-2611-0278 Email: space@space-engineers.com

UCC
 UTHAI CONSULTANT CO., LTD.

NAFA DESIGN OFFICE CO., LTD. **B** Best Perfect Ltd.

NOTE
 * ALL DIMENSIONS ARE IN MILLIMETER UNLESS OTHERWISE SPECIFIED
 * NO DIMENSIONS SHALL BE EXCEED
 * ALL DIMENSIONS ARE THE PROPERTY OF THE SPACE ARCHITECTURE CO., LTD. AND CAN NOT BE USED WITHOUT THEIR PERMISSION

ARCHITECTS	
ประวิทย์ ศรีสุข	วศก. 427
ศักดิ์สิน หนูศิริวงษ์	ศสจ. 1953
เดวิดริช อินฮิ	วศก. 6489

STRUCTURAL ENGINEERS	
ชัชวาลย์ ชิงจิวาภรณ์	ศก. 3122
อภิชาติ อินทวิวัฒน์	ศก. 7177
บุษภา ภู่อเรืองขาว	ศก. 8152
ชัชวาลย์ แสงทอง	วศก. 22506

ELECTRICAL ENGINEERS	
ชัชวาลย์ ไชยวงษ์โกสิน	วศก. 734
อานนท์ นิมตรง	ศก. 3581
เชษฐพงศ์ ภู่อเรืองขาว	วศก. 465

MECHANICAL ENGINEERS	
สุภกฤษณ์ ธรรมบริษัท	วศก. 25698
ชัชวาลย์ สุธิตา	ศก. 1925

SANITARY ENGINEERS	
ชัชวาลย์ สุธิตา	ศก. 1925
เกศรา ชื่นไพฑูริ	

LANDSCAPE ARCHITECTS	
เดวิดริช อินฮิ	ว-ทศ. 18

QUANTITY SURVEYOR	
กิตติ สุทธิพรพิพันธ์	

DRAWING STATUS	
00 08-08-51	แบบก่อสร้าง

CHECKED	DESK CHECK
APPROVED	ศักดิ์สิน

TITLE	
แปลนขยายห้องน้ำ T-06	
รูปตัด A ถึง C	

DRAWING NO.	
103-3000-CON-505-00	

SCALE	SHEET NO.
1 : 50 AT A1 1 : 100 AT A3	5

DATE	JOB NO.

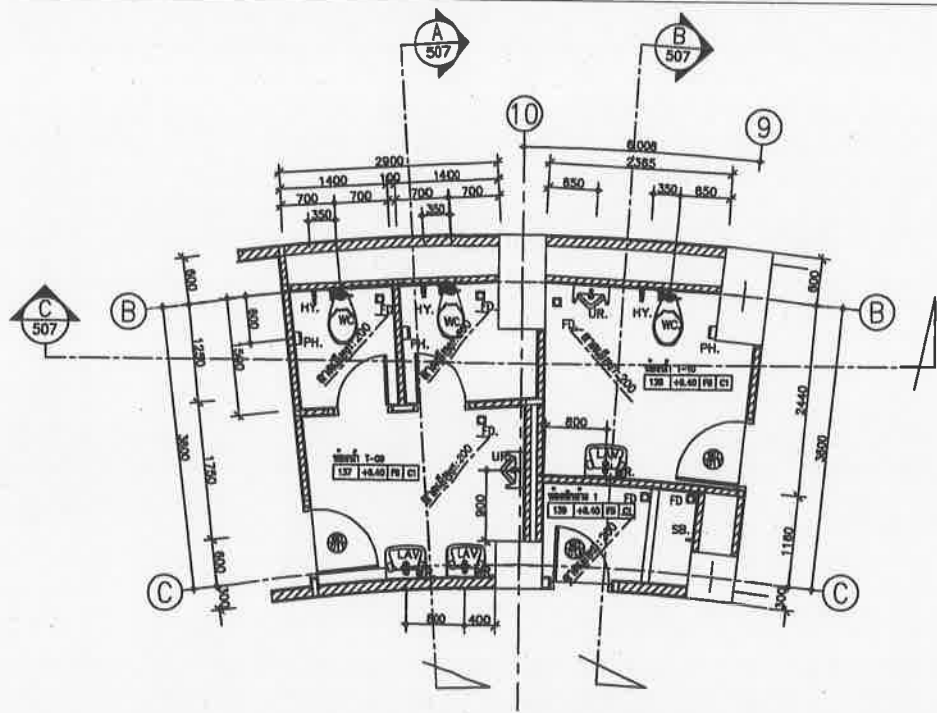

แปลนขยายห้องน้ำ T-09 - T-10 และ ห้องชักล้าง 1
 1 : 50 AT A1
 1 : 100 AT A3

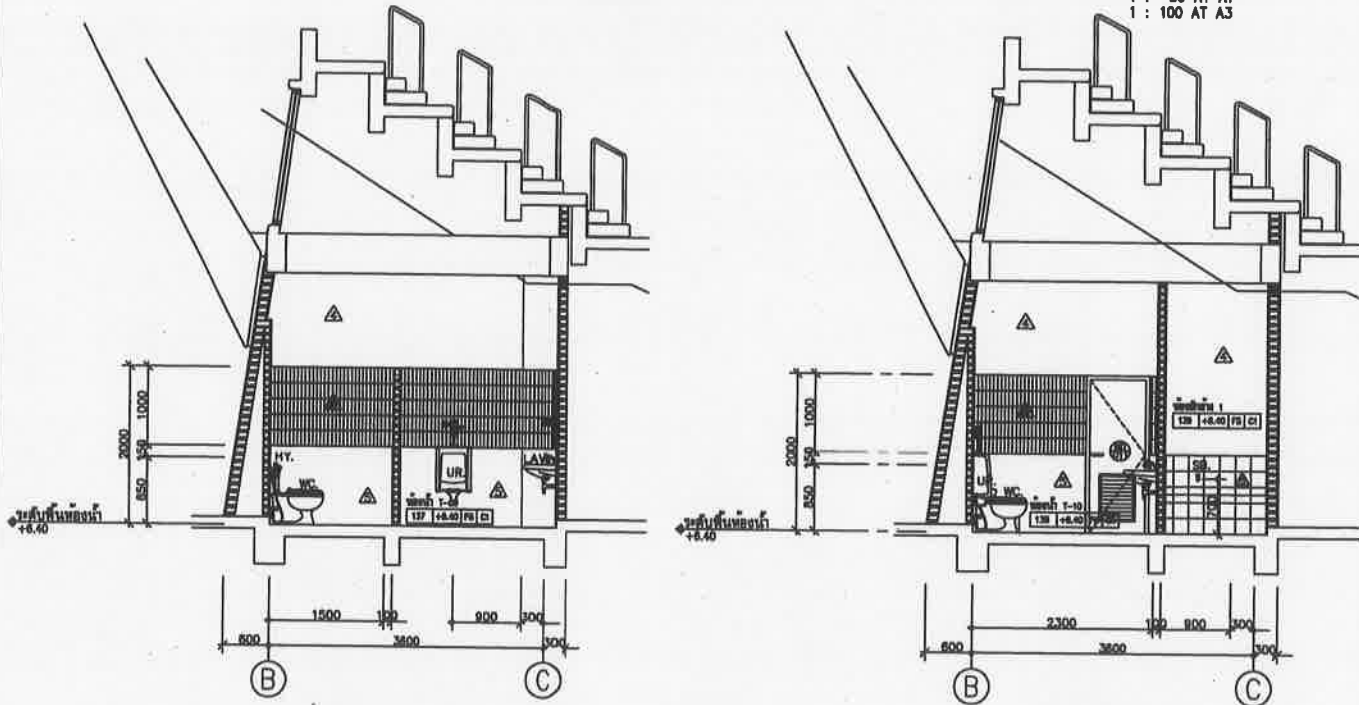

รูปตัด A
 1 : 50 AT A1
 1 : 100 AT A3

รูปตัด B
 1 : 50 AT A1
 1 : 100 AT A3

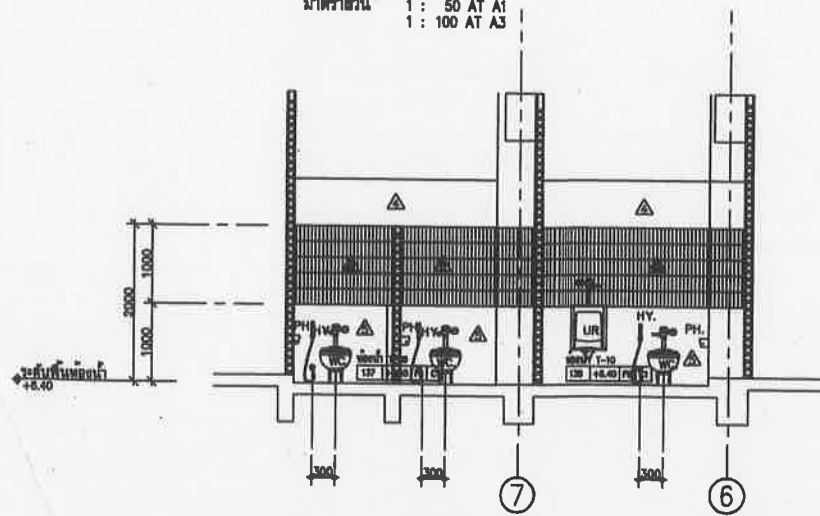

รูปตัด C
 1 : 50 AT A1
 1 : 100 AT A3

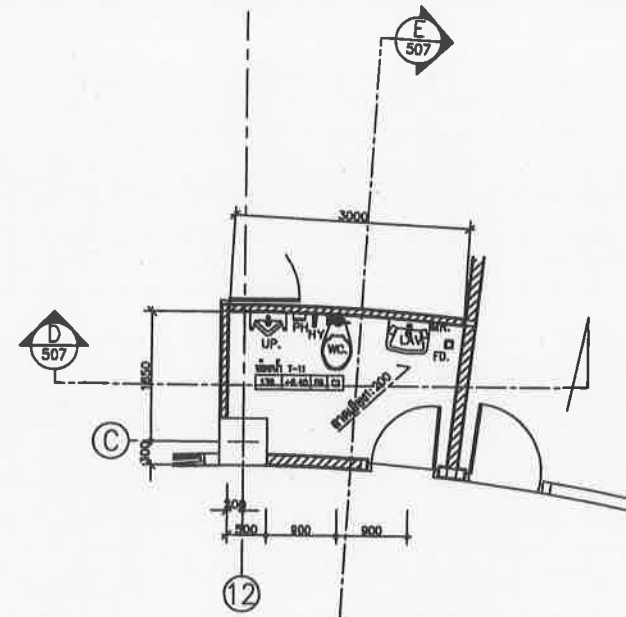

แปลนขยายห้องน้ำ T-11
 1 : 50 AT A1
 1 : 100 AT A3

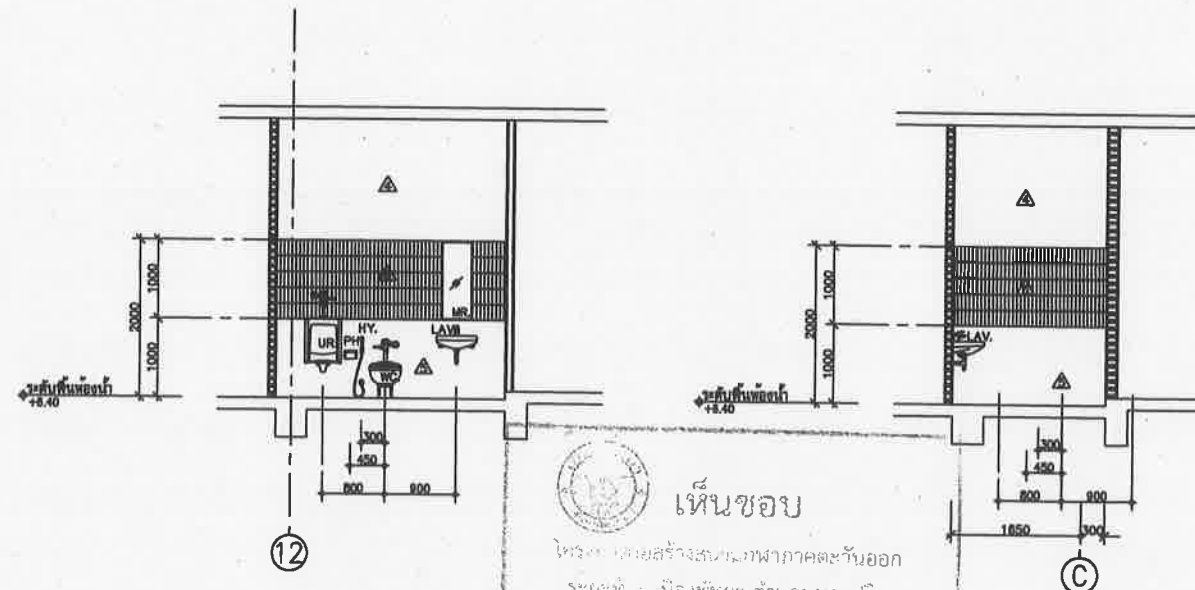

รูปตัด D
 1 : 50 AT A1
 1 : 100 AT A3

รูปตัด E
 1 : 50 AT A1
 1 : 100 AT A3



เห็นชอบ

โครงการก่อสร้างและจัดทำสิ่งแม่บทศูนย์กีฬา
 แห่งชาติภาคตะวันออกเฉียงเหนือ จังหวัดชลบุรี
 และงานออกแบบอาคารสระว่ายน้ำ สนามฟุตบอล
 และ สนามเทนนิส เพื่อก่อสร้างสนามกีฬาเทศบาล
 เมืองพัทยา (ส่วนที่เหลือ) ขนาดรวม 20,000 ที่นั่ง
 ซอยชัยพฤกษ์ 2 หมู่ที่ 12 ถนนสุขุมวิท
 ตำบลหนองปรือ อำเภอบางละมุง จังหวัดชลบุรี

ลงชื่อ.....สถาปนิก
 ลงชื่อ.....วิศวกรโยธา
 ลงชื่อ.....วิศวกรไฟฟ้า
 ลงชื่อ.....หัวหน้าฝ่ายสถาปัตยกรรม
 ลงชื่อ.....หัวหน้าฝ่ายวิศวกรรม
 ลงชื่อ.....ค.อ. ส่วนวิศวกรรมอาคาร
 ลงชื่อ.....ปลัดเมืองพัทยา
 ลงชื่อ.....นายกเมืองพัทยา



เมืองพัทยา

โครงการก่อสร้างและจัดทำสิ่งแม่บทศูนย์กีฬา
 แห่งชาติภาคตะวันออกเฉียงเหนือ จังหวัดชลบุรี
 และงานออกแบบอาคารสระว่ายน้ำ สนามฟุตบอล
 และ สนามเทนนิส เพื่อก่อสร้างสนามกีฬาเทศบาล
 เมืองพัทยา (ส่วนที่เหลือ) ขนาดรวม 20,000 ที่นั่ง
 ซอยชัยพฤกษ์ 2 หมู่ที่ 12 ถนนสุขุมวิท
 ตำบลหนองปรือ อำเภอบางละมุง จังหวัดชลบุรี

เห็นชอบ

เลขที่แบบ	วันที่
ลงชื่อ	สถาปนิก
ลงชื่อ	วิศวกร
ลงชื่อ	หัวหน้าฝ่ายวิศวกรรมโยธา
ลงชื่อ	หัวหน้าฝ่ายสถาปัตยกรรม
ลงชื่อ	หัวหน้าฝ่ายวิศวกรรม
ลงชื่อ	รท.ผ.ศ.ค.
ลงชื่อ	ค.อ. สบข.
ลงชื่อ	ปลัดเมืองพัทยา
ลงชื่อ	นายกเมืองพัทยา

spc spc consulting engineers

space

UCC UTHAI CONSULTANT CO., LTD.

CONFPERFECT

NOTE

ARCHITECTS

เบญจพร ศรีสุข	วสจ. 427
ศักดิ์สิน หงษ์วิวัฒน์	วสจ. 1963
เจษฎาภรณ์ ชัยสิทธิ์	วสจ. 6488

STRUCTURAL ENGINEERS	
ชัชวาลย์ ชัยเจริญวัฒน์	วสจ. 3122
อภิสิทธิ์ อินทร์ทอง	วสจ. 7177
บุษยามณี บุญเรืองขาว	วสจ. 8152
ชัชวาลย์ เสงี่ยมพงษ์	วสจ. 22506

ELECTRICAL ENGINEERS	
อุทัย ไชยวงษ์วาน	วสจ. 734
ชาคม นิมิตรง	วสจ. 3581
เสด็จวิวัฒน์ บุญนางสุวรรณ	วสจ. 465

MECHANICAL ENGINEERS	
ศุภสินธุ์ บรรณปริพัฑฒา	วสจ. 25698
ชัชวาลย์ ชัยสิทธิ์	วสจ. 1925

SANITARY ENGINEERS	
ชัชวาลย์ ชัยสิทธิ์	วสจ. 1925
เกษรา ชัยสิทธิ์	

LANDSCAPE ARCHITECTS	
เสด็จวิวัฒน์ บุญนางสุวรรณ	วสจ. 465

QUANTITY SURVEYOR	
ศักดิ์สิน หงษ์วิวัฒน์	

DRAWING STATUS	
----------------	--

00 08-08-51	แบบก่อสร้าง
-------------	-------------

CHECKED	เจษฎาภรณ์
APPROVED	ศักดิ์สิน

TITLE	แปลนขยายห้องน้ำ T-09 - T-11 ห้องชักล้าง 1 รูปตัด A ถึง C
-------	----------------------------------------------------------

DRAWING NO.	103-3000-CON-507-00
-------------	---------------------

SCALE	1 : 50 AT A1 1 : 100 AT A3
SHEET NO.	53
DATE	08-08-2551
JOB NO.	A049

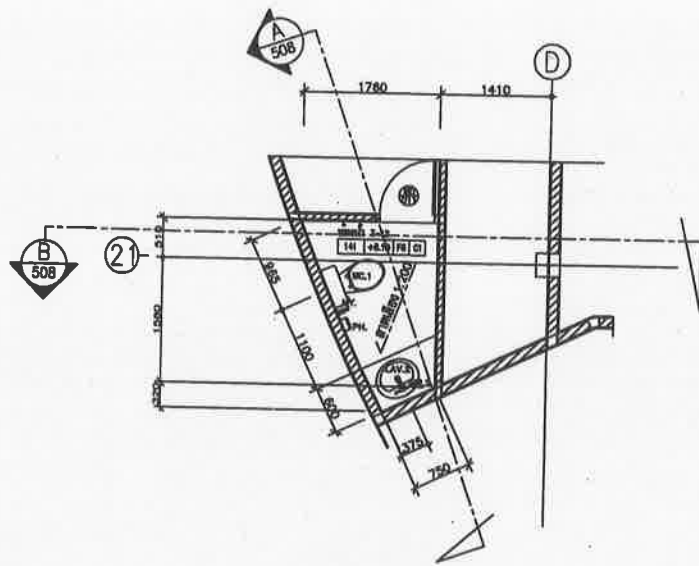

แปลนขยายห้องน้ำ T-12
มาตราส่วน 1 : 50 AT A1
1 : 100 AT A3

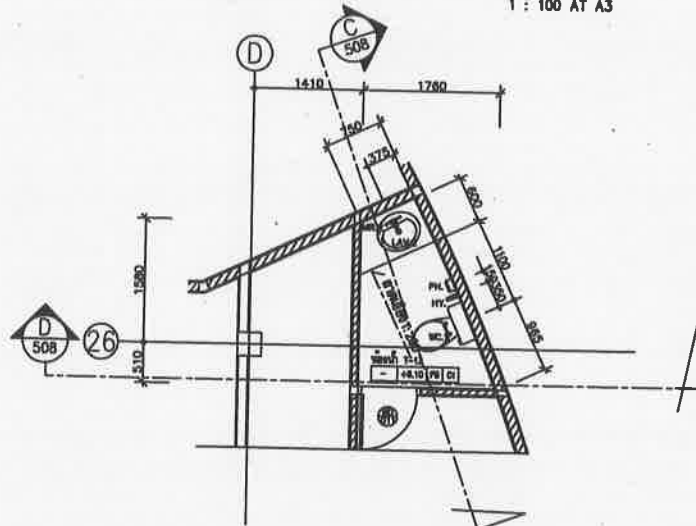

แปลนขยายห้องน้ำ T-13
มาตราส่วน 1 : 50 AT A1
1 : 100 AT A3

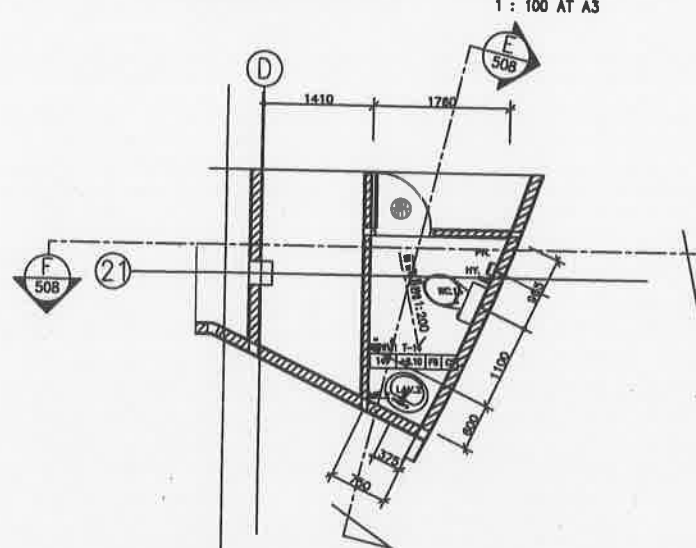

แปลนขยายห้องน้ำ T-14
มาตราส่วน 1 : 50 AT A1
1 : 100 AT A3

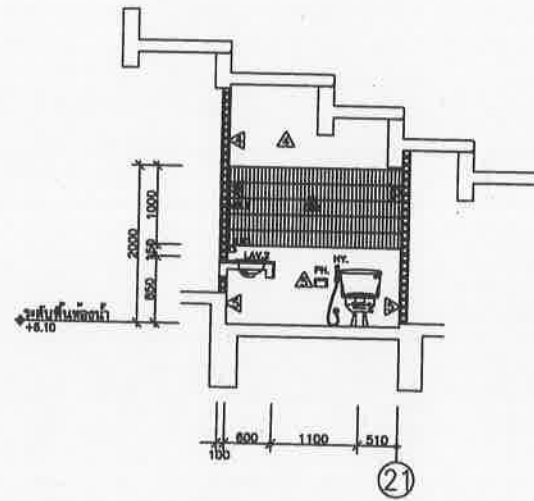

รูปตัด A
มาตราส่วน 1 : 50 AT A1
1 : 100 AT A3

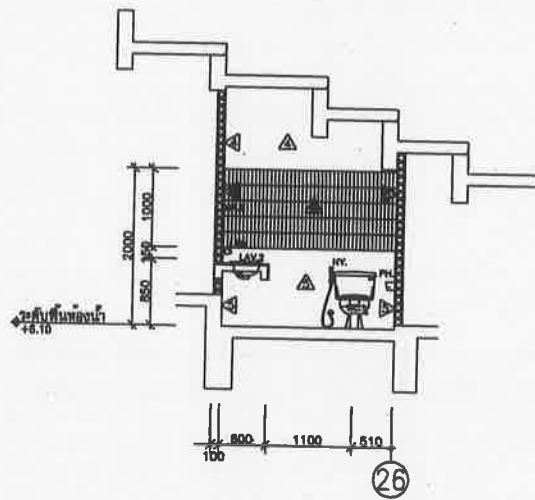

รูปตัด B
มาตราส่วน 1 : 50 AT A1
1 : 100 AT A3

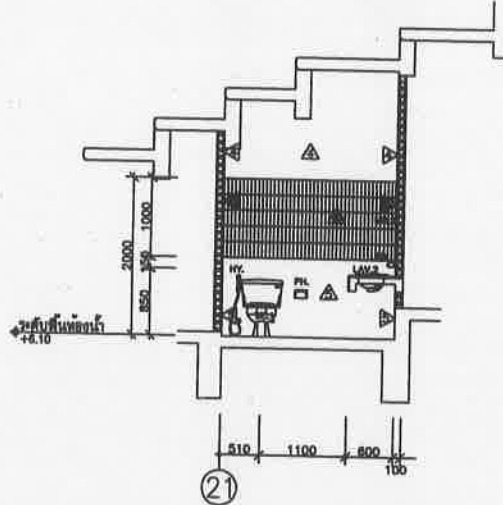

รูปตัด C
มาตราส่วน 1 : 50 AT A1
1 : 100 AT A3

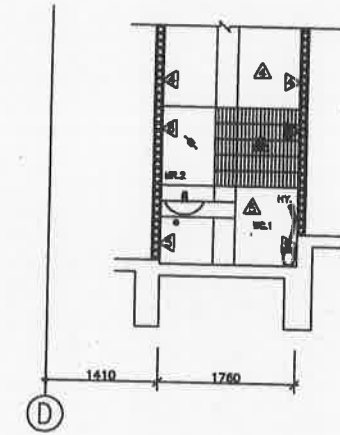

รูปตัด D
มาตราส่วน 1 : 50 AT A1
1 : 100 AT A3

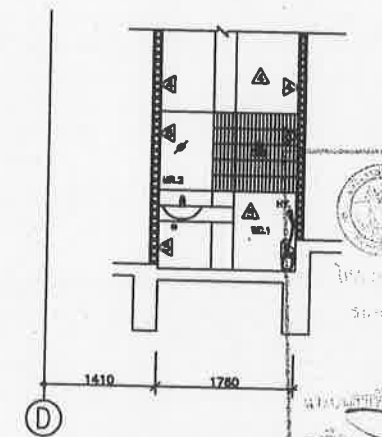

รูปตัด E
มาตราส่วน 1 : 50 AT A1
1 : 100 AT A3

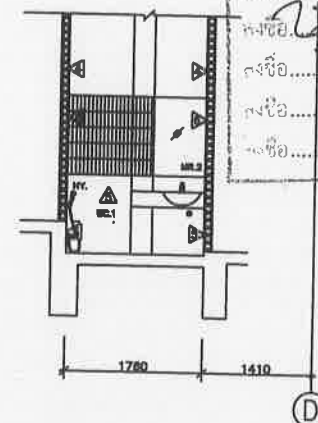

รูปตัด F
มาตราส่วน 1 : 50 AT A1
1 : 100 AT A3

เห็นชอบ
โครงการก่อสร้างระบบน้ำประปาภาคตะวันออก
ระยะที่ 1 เมืองพัทยา ตำบลหนองปรือ
ตำบลหนองมะรุ้ง จังหวัดชลบุรี
ขนาดรวม 20,000 ที่นั่ง

ลงชื่อ.....สถาปนิก
ลงชื่อ.....วิศวกรโยธา
ลงชื่อ.....วิศวกรไฟฟ้า
ลงชื่อ.....หัวหน้าสถาปัตยกรรม
ลงชื่อ.....หัวหน้าวิศวกรรมโยธา
ลงชื่อ.....ผอ.ส่วนวิศวกรรมก่อสร้าง
ลงชื่อ.....ผอ.ส่วนช่าง
ลงชื่อ.....ปลัดเมืองพัทยา
ลงชื่อ.....นายกเมืองพัทยา



โครงการสำรวจและจัดทำผังแม่บทศูนย์กีฬา
แห่งชาติภาคตะวันออก เมืองพัทยา จังหวัดชลบุรี
และงานออกแบบอาคารสระว่ายน้ำ สนามฟุตบอล
และ สนามเทนนิส เพื่อก่อสร้างกีฬาฟุตบอล
เมืองพัทยา (ส่วนที่เหลือ) ขนาดรวม 20,000 ที่นั่ง

ขอชี้แจงพิกัด 2 หมู่ที่ 12 ถนนสุขุมวิท
ตำบลหนองปรือ อำเภอหนองมะรุ้ง จังหวัดชลบุรี

เห็นชอบ

เลขที่แบบ _____ วันที่ _____

ลงชื่อ _____ สถาปนิก
ลงชื่อ _____ วิศวกร
ลงชื่อ _____ หัวหน้าฝ่ายวิศวกรรมโยธา
ลงชื่อ _____ หัวหน้าฝ่ายสถาปัตยกรรม
ลงชื่อ _____ หัวหน้าฝ่ายวิศวกรรม
ลงชื่อ _____ รก.ผอ. ผศ.ศ.
ลงชื่อ _____ ผอ. ส่วน.
ลงชื่อ _____ ปลัดเมืองพัทยา
ลงชื่อ _____ นายกเมืองพัทยา

spc spc consulting engineers
SPC Building (20/2) 1 Rd Chonburi Suburb, 20, Bangkok 10110, Thailand
Tel: 0-2321-2222 Fax: 0-2321-0077, 0-2321-0022 Email: spc@spc-engineers.com

space
SPC Building (20/2) 1 Rd Chonburi Suburb, 20, Bangkok 10110, Thailand
Tel: 0-2321-2222 Fax: 0-2321-0022 Email: space@spc-engineers.com

UCC
UTHAI CONSULTANT CO., LTD.

RAE
RFA DESIGN OFFICE CO., LTD.

ConPerfect Ltd.

NOTE
- ALL DIMENSIONS ARE IN MILLIMETER UNLESS OTHERWISE SPECIFIED
- NO DIMENSION SHALL BE SCALED
- ALL DIMENSIONS ARE THE PROPERTY OF THE SPACE ARCHITECTS OFFICE AND CAN NOT BE USED WITHOUT THEIR PERMISSION

ARCHITECTS	
วิมลพร ศรีสุข	วพค. 427
ศักดิ์สิน พันศิริวัฒน์	ชศศ. 1963
เฉลิมชัย ชินสีห์	ภศก. 6489
STRUCTURAL ENGINEERS	
ชัยวัฒน์ ชัยจิวารักษ์	ชศ. 3122
อภิชาติ ชินพร้อมดี	ชศ. 7177
นพทภา บุญเรืองขาว	ชศ. 8152
ชัยชาญ แลงทอม	ภศ. 22506
ELECTRICAL ENGINEERS	
อชัช ไชยวงศ์ฉาน	วพค. 734
อดัม นิมตรง	ชศก. 3561
เสฐียรพงศ์ บุญสาสุวรรณ	วพค. 465
MECHANICAL ENGINEERS	
สุภสิษฐ์ ธรรมปริพิฑิตรา	ภศ. 25698
สว่างฉวี อีตตนา	ชศก. 1925
SANITARY ENGINEERS	
สว่างฉวี อีตตนา	ชศก. 1925
เกษรา ชินโอบ	
LANDSCAPE ARCHITECTS	
เลิศฤทธิ์ วิจิโรไชย	ว-ภศ. 18
QUANTITY SURVEYOR	
กิติติ สุทธิภรณ์พันธ์	
DRAWING STATUS	

REV.	DATE	DESCRIPTION
00	08-08-51	แบบก่อสร้าง
CHECKED	เฉลิมชัย	
APPROVED	ศักดิ์สิน	
DRAWN		
TITLE	แปลนขยายห้องน้ำ T-12 - T-14 รูปตัด A ถึง C	
DRAWING NO.	103-3000-CON-508-00	
SCALE	1 : 50 AT A1 1 : 100 AT A3	SHEET NO. 54
DATE		JOB NO.



เมืองพัทยา

โครงการสำรวจและจัดทำผังแม่บทศูนย์กีฬา
แห่งชาติภาคตะวันออก เมืองพัทยา จังหวัดชลบุรี
และงานออกแบบอาคารสาธารณะ สนามฟุตบอล
และ สนามเทนนิส เพื่อก่อสร้างสนามกีฬาฟุตบอล
เมืองพัทยา (ส่วนที่เหลือ) ขนาดรวม 20,000 ที่นั่ง
สองชั้นตึก 2 หมู่ที่ 12 ถนนสุขุมวิท
ตำบลหนองปรือ อำเภอบางละมุง จังหวัดชลบุรี
เห็นชอบ

เลขที่แบบ _____ วันที่ _____
 ings _____ สถาปนิก
 ings _____ วิศวกร
 ings _____ หัวหน้าฝ่ายวิศวกรรม
 ings _____ หัวหน้าฝ่ายสถาปัตยกรรม
 ings _____ รก. ผอ. ศคส.
 ings _____ ผอ. สนข.
 ings _____ ปลัดเมืองพัทยา
 ings _____ นายกเมืองพัทยา

spc spo consulting engineers

space

UCC UTHAI CONSULTANT CO. LTD.

RAE RAA DESIGN OFFICE CO. LTD.

ConPerfect Ltd.

NOTE
 ALL DIMENSIONS ARE IN MILLIMETER UNLESS
 OTHERWISE SPECIFIED
 • NO DIMENSION SHALL BE SMALLER
 • ALL DIMENSIONS ARE THE PROPERTY OF
 THE SPACE CONSULTANT CO., LTD. AND
 ARE NOT TO BE USED WITHOUT THEIR PERMISSION

ARCHITECTS		
วิจิตร ศรีสุข	วศป. 427	
ศักดิ์สิน พูนศิริวงศ์	ชศด. 1963	
เจษฎิณี ชินสีห์	ภศด. 6489	
STRUCTURAL ENGINEERS		
ชัยวัฒน์ ชิงชัยภรณ์	ศส. 3122	
อภิสิทธิ์ อินทพันธ์	ศส. 7177	
นพเก้า บุณเรืองชา	ศส. 8152	
ธีรเชษฐ์ แดงหอม	ภศ. 22506	
ELECTRICAL ENGINEERS		
ศุภิต ไชยวงษ์วิธาน	วทศ. 734	
ชาคม นิมตรง	ศศท. 3581	
เชษฐพรหม บุณผสุวรรณ	วทศ. 465	
MECHANICAL ENGINEERS		
ศุภิสงค์ ธรรมภริพิศรา	ภศ. 25698	
ชราวุฒิ สือตมา	ศศ. 1925	
SANITARY ENGINEERS		
ชราวุฒิ สือตมา	ศศ. 1925	
เกศรา จันทร์โอบ		
LANDSCAPE ARCHITECTS		
ไฉหวงหลี นิธิไชโย	ว-ภศ. 18	
QUANTITY SURVEYOR		
ภิกษิต สุวิทย์ทิมพันธ์		
DRAWING STATUS		
DO 08-08-51	แบบก่อสร้าง	
REV.	DATE	DESCRIPTION
CHECKED		เจษฎิณี ชินสีห์
APPROVED		ศักดิ์สิน พูนศิริวงศ์
DRAWN		
TITLE	แปลนขยายห้องน้ำ T-15 - T-16 ชั้นล่าง 2-3 รูปตัด A ถึง C	
DRAWING NO.	103-3000-CON-509-00	
SCALE	1: 50 AT A1 1: 100 AT A3	SHEET NO. 53
DATE	08-08-2551	JOB NO. A049

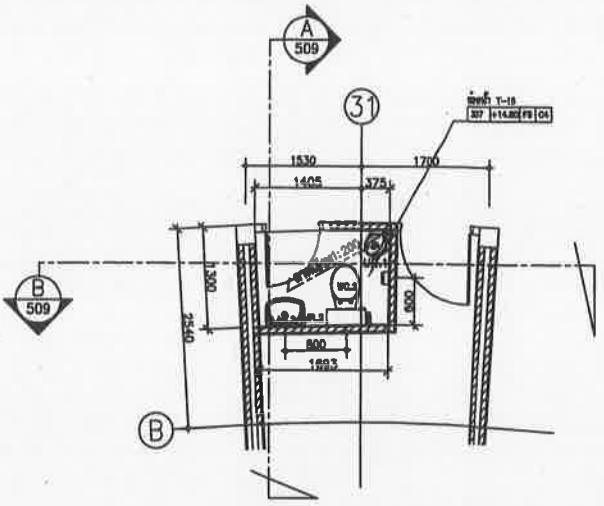

แปลนขยายห้องน้ำ T-15
มาตราส่วน 1: 50 AT A1, 1: 100 AT A3

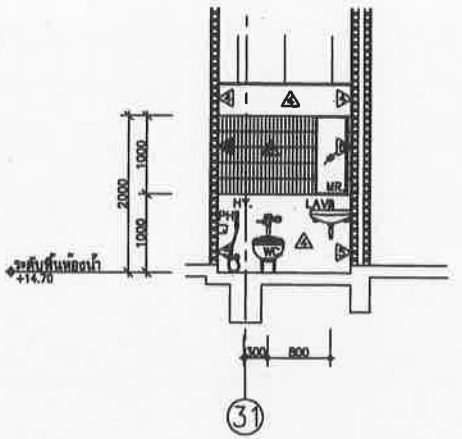

รูปตัด A
มาตราส่วน 1: 50 AT A1, 1: 100 AT A3

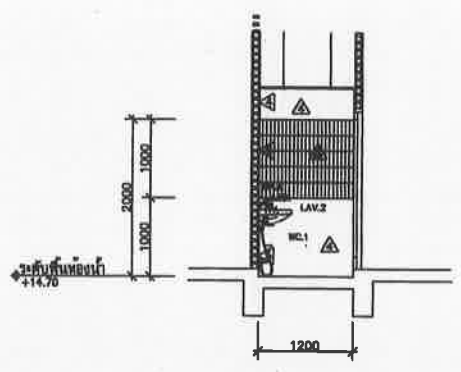

รูปตัด B
มาตราส่วน 1: 50 AT A1, 1: 100 AT A3

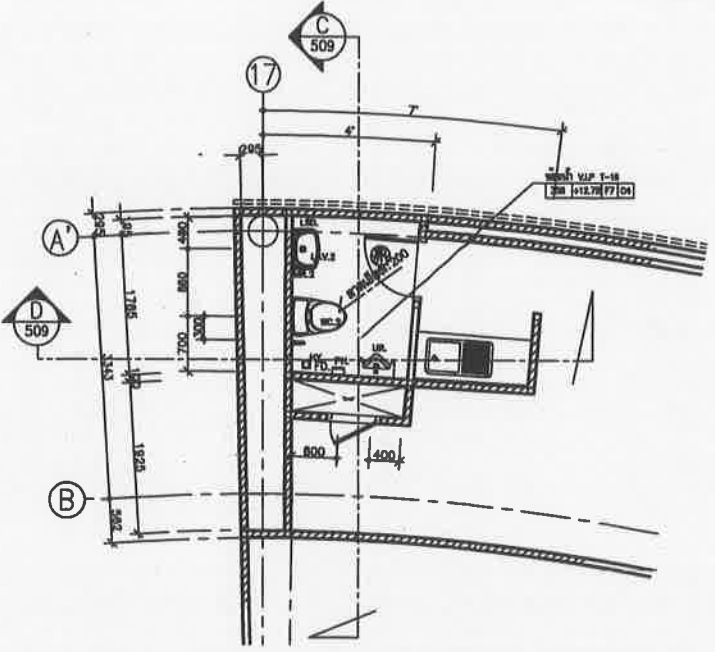

แปลนขยายห้องน้ำ T-16
มาตราส่วน 1: 50 AT A1, 1: 100 AT A3

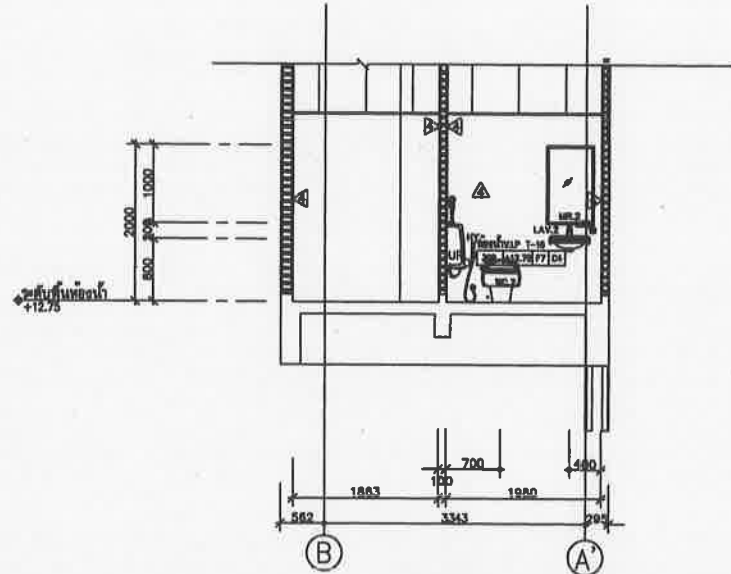

รูปตัด C
มาตราส่วน 1: 50 AT A1, 1: 100 AT A3

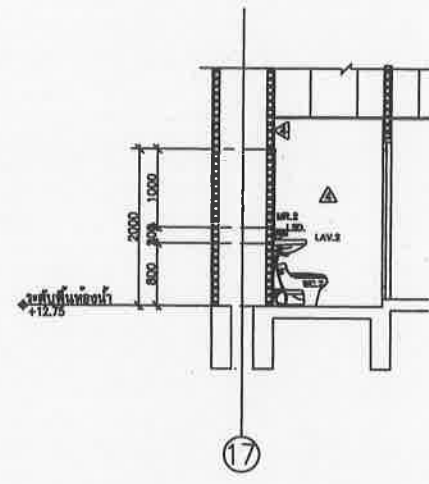

รูปตัด D
มาตราส่วน 1: 50 AT A1, 1: 100 AT A3

เห็นชอบ
 โครงการก่อสร้างสนามกีฬาภาคตะวันออก
 ระยะที่ 2 เมืองพัทยา ตำบลหนองปรือ
 อำเภอบางละมุง จังหวัดชลบุรี
 ภาวเลขที่ 103-3000-CON-509-00
 ings _____ สถาปนิก
 ings _____ วิศวกรโยธา
 ings _____ วิศวกรไฟฟ้า
 ings _____ หัวหน้าฝ่ายสถาปัตยกรรม
 ings _____ หัวหน้าฝ่ายวิศวกรรมโยธา
 ings _____ ผอ. ส่วนวิศวกรรมกรรมการก่อสร้าง
 ings _____ ผอ. สำนักช่าง
 ings _____ ปลัดเมืองพัทยา
 ings _____ นายกเมืองพัทยา

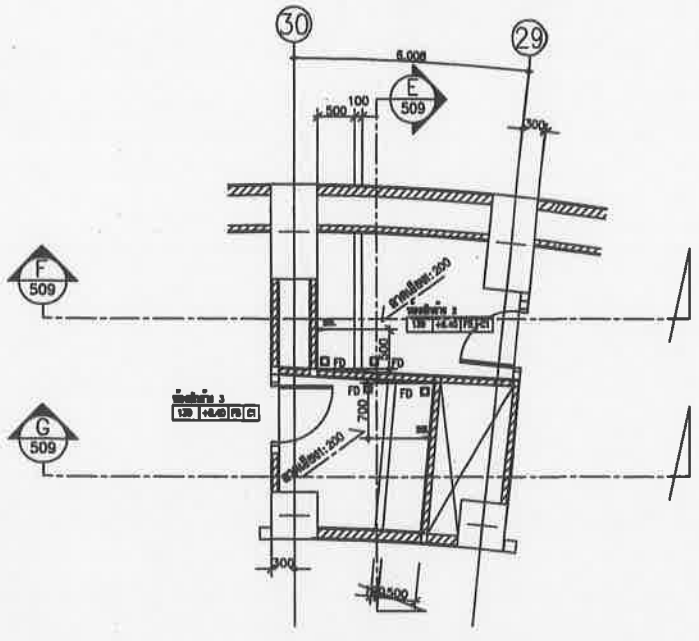

แปลนขยายซีกกลาง 2-3
มาตราส่วน 1: 50 AT A1, 1: 100 AT A3

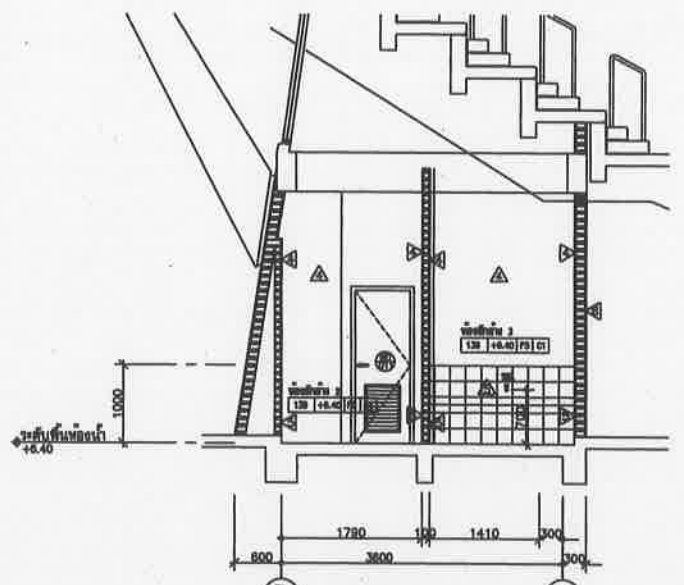

รูปตัด E
มาตราส่วน 1: 50 AT A1, 1: 100 AT A3

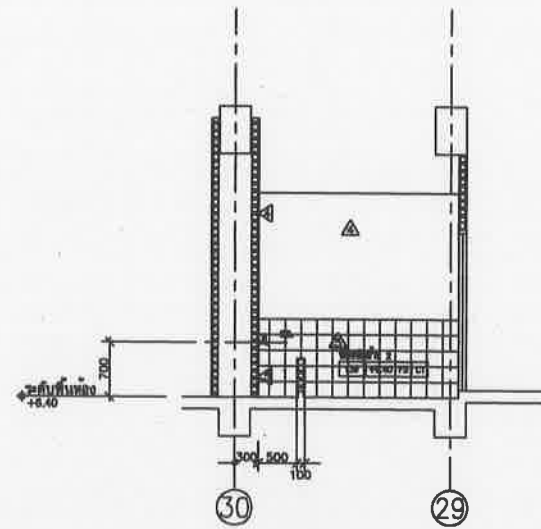

รูปตัด F
มาตราส่วน 1: 50 AT A1, 1: 100 AT A3

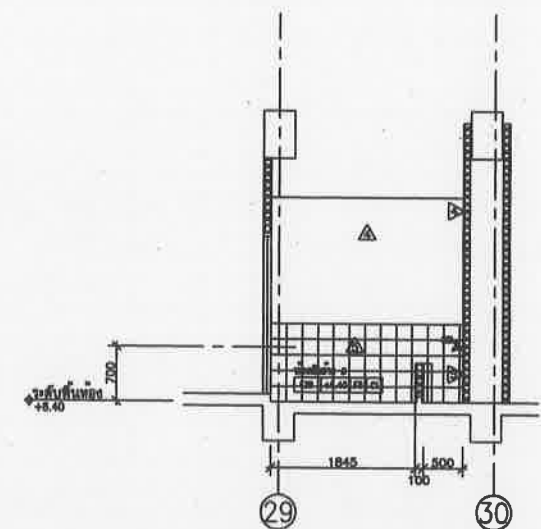

รูปตัด G
มาตราส่วน 1: 50 AT A1, 1: 100 AT A3

แบบขยายมาตรฐานการติดตั้ง สุขภัณฑ์ และ อุปกรณ์



เมืองพัทยา

โครงการสำรวจและจัดทำผังแม่บทศูนย์กีฬา
แห่งภาคตะวันออก เมืองพัทยา จังหวัดชลบุรี
และงานออกแบบอาคารสาธารณะ สนามฟุตบอล
และ สนามเทนนิส เพื่อก่อสร้างสนามกีฬาฟุตบอล
เมืองพัทยา (ส่วนที่เหลือ) ขนาดรวม 20,000 ที่นั่ง
ซอยอรรถพงษ์ 2 หมู่ที่ 12 ถนนสุขุมวิท
ตำบลหนองรี อำเภอบางละมุง จังหวัดชลบุรี

เลขที่แบบ	วันที่
ชื่อ	สถาปนิก
รองชื่อ	วิศวกร
รองชื่อ	หัวหน้าฝ่ายวิศวกรรมจราจร
รองชื่อ	หัวหน้าฝ่ายสถาปัตยกรรม
รองชื่อ	หัวหน้าฝ่ายวิศวกรรม
รองชื่อ	ร.ค.ผ.ช.ศ.ศ.
รองชื่อ	ผ.ช.ส.น.ช.
รองชื่อ	ปลัดเมืองพัทยา
รองชื่อ	นายกเมืองพัทยา

spc spc consulting engineers

SPC Building (P) Co., Ltd. 111/111 Rama 4 Road, Bangkok 10110, Thailand
Tel: 0-2381-7223 Fax: 0-2381-4877, 0-2381-4878 and 0-2381-4879

space

Space Building (P) Co., Ltd. 111/111 Rama 4 Road, Bangkok 10110, Thailand
Tel: 0-2381-7223 Fax: 0-2381-4877, 0-2381-4878 and 0-2381-4879

UCC
LUTHAI CONSULTANT CO., LTD.

Rafa Design Office Co., Ltd.
CafPerfect Ltd.

NOTE
• ALL DIMENSIONS ARE IN MILLIMETER UNLESS OTHERWISE SPECIFIED
• NO DIMENSIONS SHALL BE SCALE
• ALL DRAWINGS ARE THE PROPERTY OF THE SPACE ARCHITECT GROUP, AND CANNOT BE USED WITHOUT THEIR PERMISSION

ARCHITECTS	บริษัท ศรีสุข	ร.ศ. 427
	ศักดิ์สิน ชุมศิริวงษ์	ร.ศ. 198.3
	เจษฎิณี ชิมสิน	ร.ศ. 6489

STRUCTURAL ENGINEERS	ชัชวาลย์ ชัยเจริญธรรม	ร.ศ. 3122
	อภิสิทธิ์ ชิมพียง	ร.ศ. 7177
	บุษยามา บุญเรืองขาว	ร.ศ. 8152
	ชัชวาลย์ ชัยเจริญธรรม	ร.ศ. 22506

ELECTRICAL ENGINEERS	อชัญ ชัยเจริญธรรม	ร.ศ. 734
	อชัญ นิมิตตรง	ร.ศ. 3581
	เชษฐาภรณ์ บุญมาสุวรรณ	ร.ศ. 465

MECHANICAL ENGINEERS	สุภะสิทธิ์ ธรรมประสิทธิ์	ร.ศ. 25698
	สรวิชาติ ชัยชนะ	ร.ศ. 1925

SANITARY ENGINEERS	สรวิชาติ ชัยชนะ	ร.ศ. 1925
	เกศรา ชัยชนะ	

LANDSCAPE ARCHITECTS	สิริกัญญา นิธิไพโรจน์	ร.ศ. 18
----------------------	-----------------------	---------

QUANTITY SURVEYOR	ศักดิ์ ชัยศิริวงษ์	
-------------------	--------------------	--

DRAWING STATUS	
----------------	--

00	08-08-51	แบบก่อสร้าง
REV.	DATE	DESCRIPTION

CHECKED	เจษฎิณี
APPROVED	ศักดิ์สิน
DRAWN	

TITLE	แบบขยายมาตรฐานการติดตั้ง สุขภัณฑ์ และ อุปกรณ์
-------	--------------------------------------------------

DRAWING NO.	103-3000-CON-551-00
SCALE	1 : 5,25 AT A1 1 : 10,50 AT A3
SHEET NO.	56

DATE	08-08-2551
JOB NO.	AO49

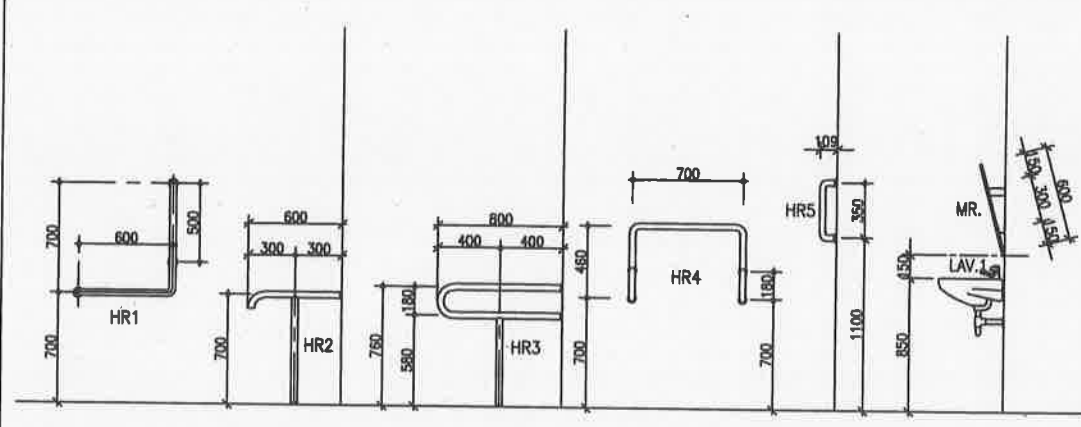
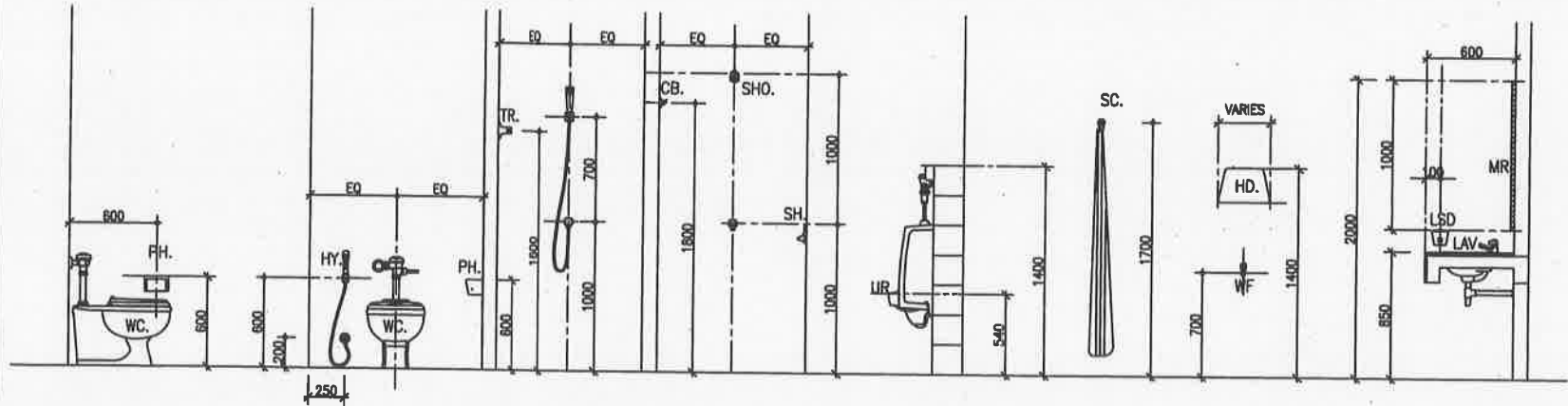

ห้องน้ำทั่วไป
มาตราส่วน 1 : 25 AT A1
1 : 50 AT A3

ห้องน้ำคนพิการ
มาตราส่วน 1 : 25 AT A1
1 : 50 AT A3

สัญลักษณ์

- WC โถสุขภัณฑ์
- LAV ช่างล้างหน้า
- UR โถปัสสาวะชาย
- BD โถปัสสาวะหญิง
- SHO ฝักบัวอาบน้ำแบบติดผนัง
- SHO1 ฝักบัวอาบน้ำสายอ่อน
- SH ที่ใส่สบู่อาบน้ำ
- LSD ที่ใส่สบู่เหลว
- MR กระจกเงา
- PH ที่ใส่กระดาษชำระ
- HY สายชำระ
- CB ขอบเขนหน้า
- TR ราวเขนหน้า
- HD เครื่องเป่ามือ
- SC ฝัมน้ำพลาสติก
- WF ก๊อกน้ำติดผนัง
- HR1 ราวทรงตัวสำหรับโถสุขภัณฑ์คนพิการ
- HR2 ราวทรงตัวสำหรับโถสุขภัณฑ์คนพิการ
- HR3 ราวทรงตัวสำหรับอ่างล้างหน้าคนพิการ
- HR4 ราวทรงตัวสำหรับโถปัสสาวะคนพิการ
- HR5 ราวทรงตัวสำหรับอ่างล้างหน้าคนพิการ

แบบขยายผนังห้องน้ำสำเร็จรูป

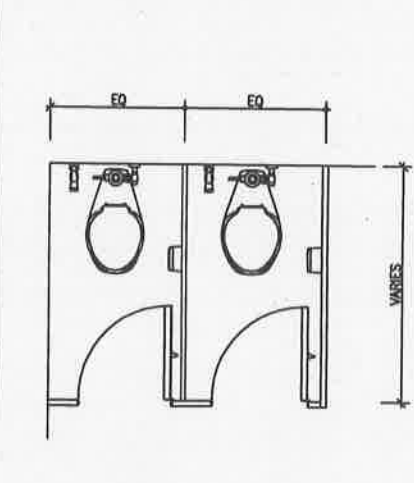

แปลน
มาตราส่วน 1 : 25 AT A1
1 : 50 AT A3

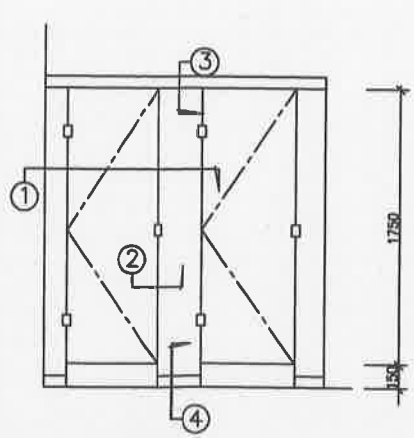

รูปด้าน
มาตราส่วน 1 : 25 AT A1
1 : 50 AT A3

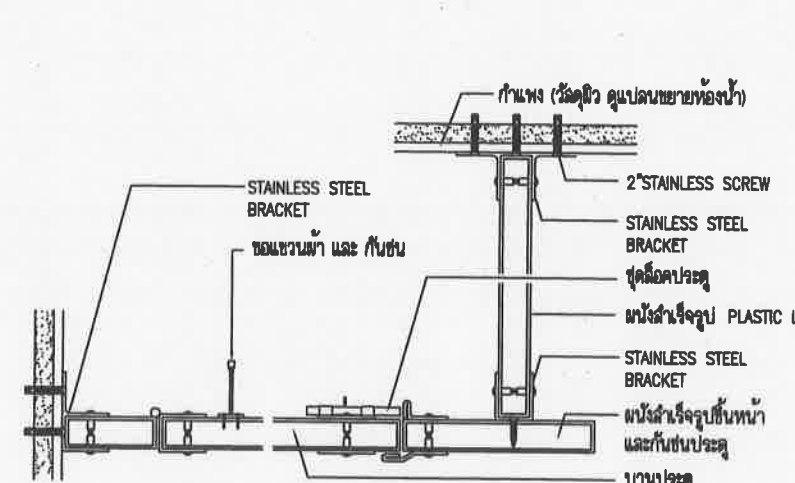

แบบขยาย 1
มาตราส่วน 1 : 5 AT A1
1 : 10 AT A3

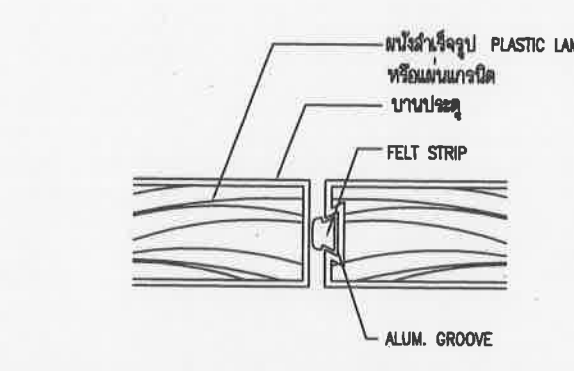

แบบขยาย 2
มาตราส่วน 1 : 5 AT A1
1 : 10 AT A3

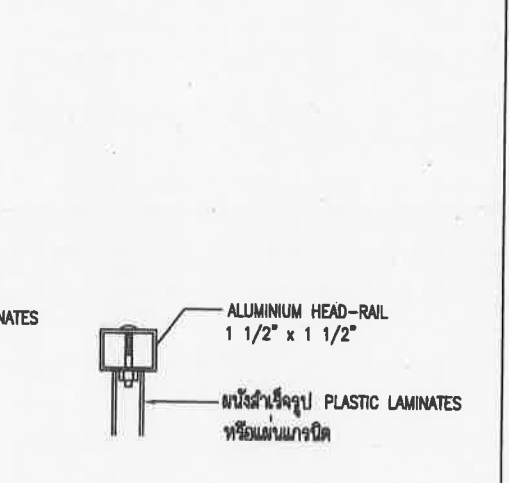

แบบขยาย 3
มาตราส่วน 1 : 5 AT A1
1 : 10 AT A3

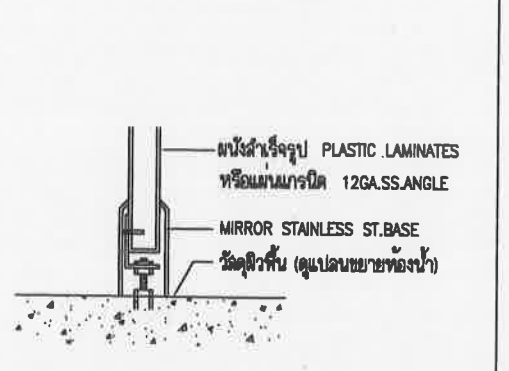

แบบขยาย 4
มาตราส่วน 1 : 5 AT A1
1 : 10 AT A3

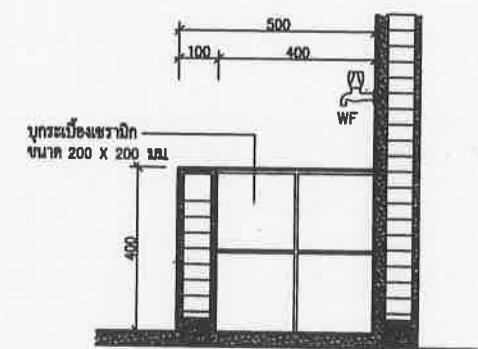

มาตรฐานอ้างอิง JANITOR
มาตราส่วน 1 : 10 AT A1
1 : 20 AT A3

โครงการก่อสร้างสนามกีฬาภาคตะวันออก
ซอยอรรถพงษ์ 2 เมืองพัทยา ตำบลหนองรี

ยื่นขอใบอนุญาต กรุงเทพมหานคร

แบบเลขที่ 6012006 ลงวันที่ 14 มิ.ย. 60

ลงชื่อ.....สถาปนิก

ลงชื่อ.....สถาปนิก

ลงชื่อ.....วิศวกรโยธา

ลงชื่อ.....วิศวกรไฟฟ้า

ลงชื่อ.....หัวหน้าฝ่ายสถาปัตยกรรม

ลงชื่อ.....หัวหน้าฝ่ายวิศวกรรมโยธา

ลงชื่อ.....ผ.ช.ส่วนวิศวกรรมก่อสร้าง

ลงชื่อ.....สำนักงานช่าง

ลงชื่อ.....ปลัดเมืองพัทยา

ลงชื่อ.....นายกเมืองพัทยา

แบบขยายประตู

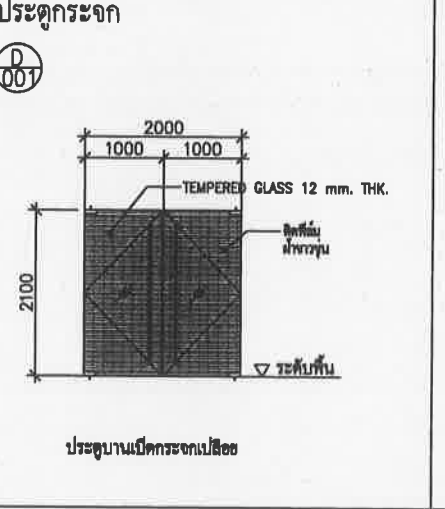
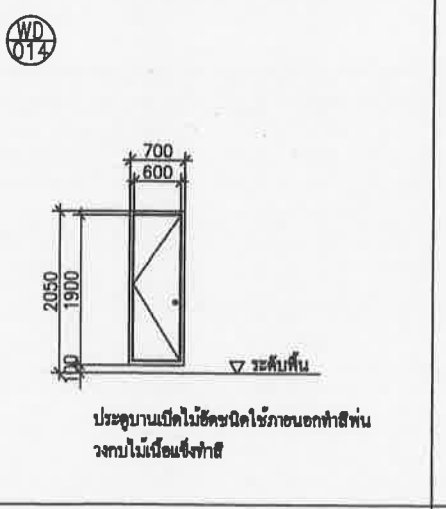
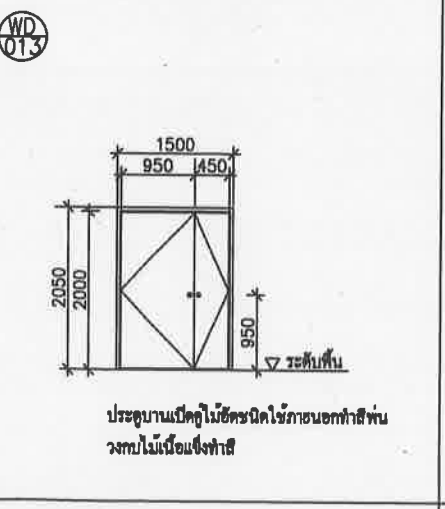
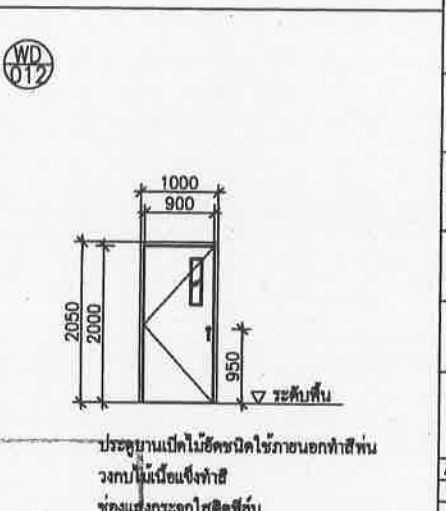
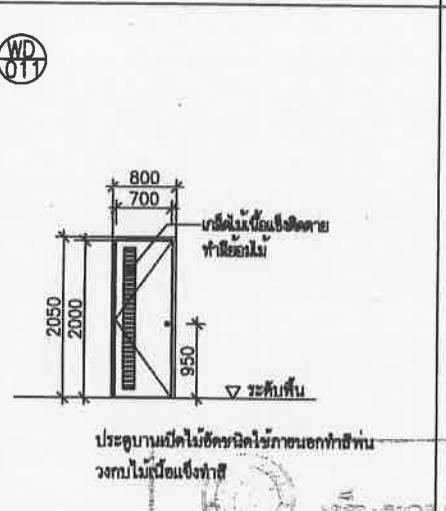
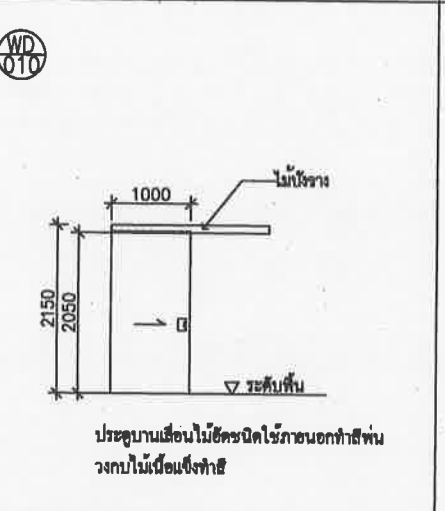
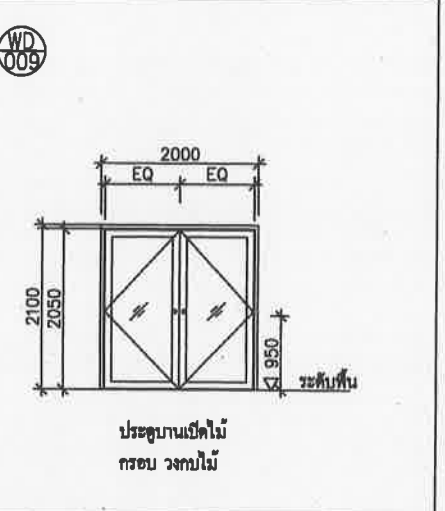
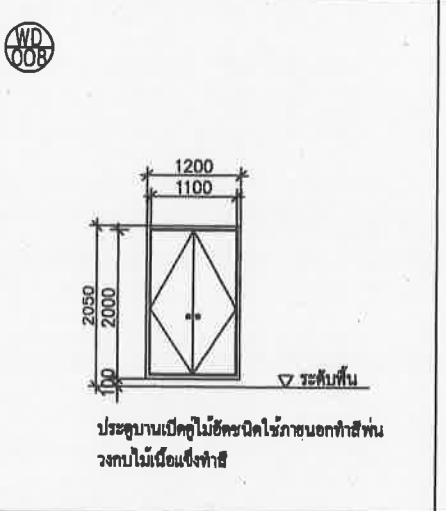
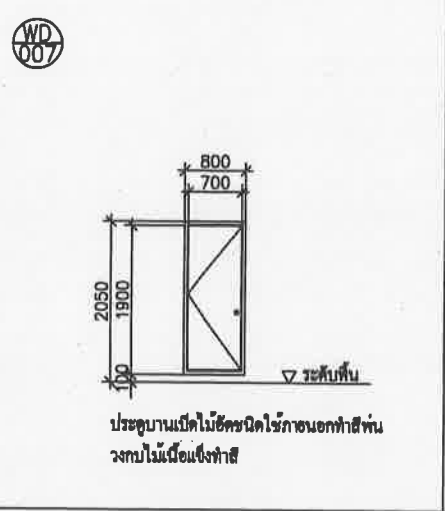
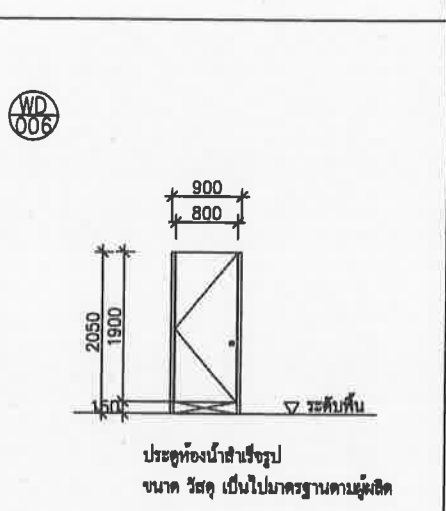
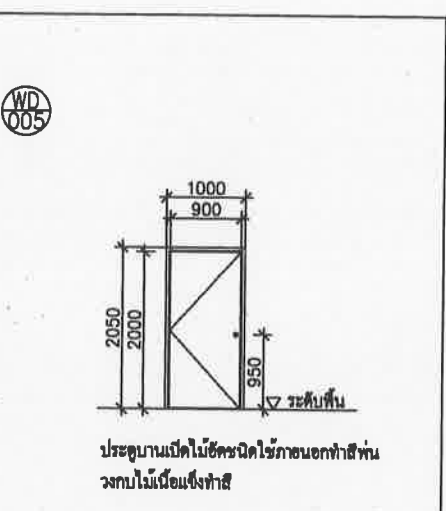
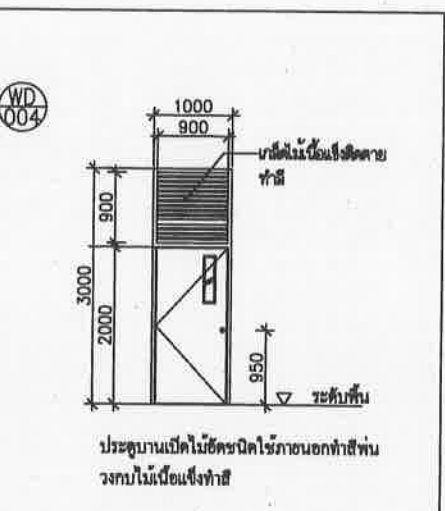
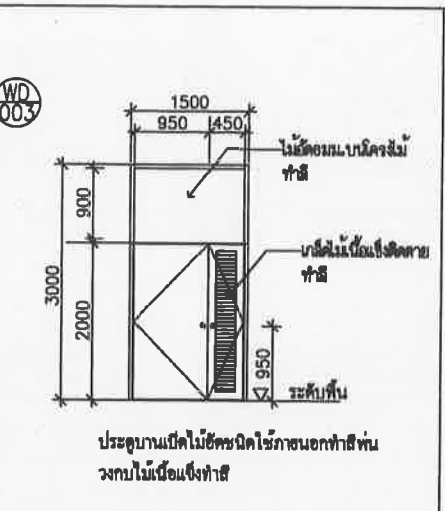
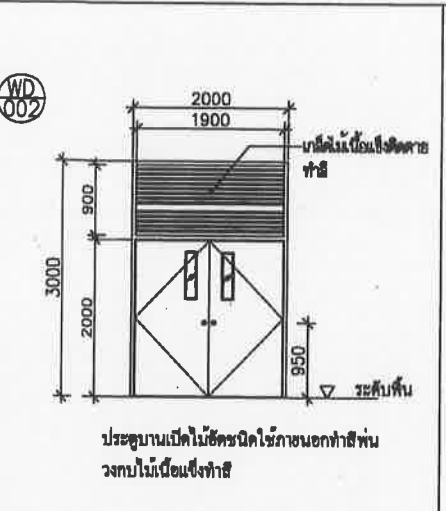
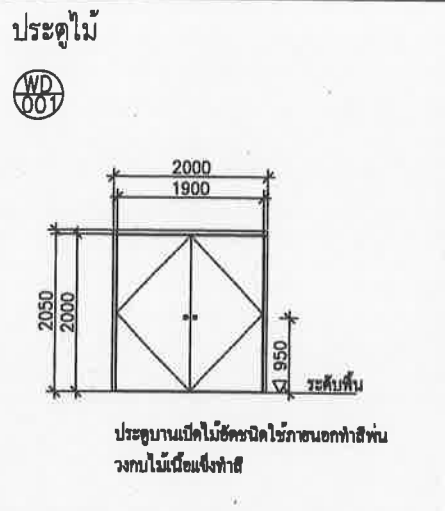

โครงการสำรวจและจัดทำผังแม่บทศูนย์กีฬา
แห่งภาคตะวันออกเฉียงเหนือ จังหวัดขอนแก่น
และงานออกแบบอาคารสรวายน้ำ สนามฟุตบอล
และ สนามเทนนิส เพื่อก่อสร้างสนามกีฬาฟุตบอล
เมืองฟ้า (ส่วนที่หนึ่ง) ขนาดรวม 20,000 ที่นั่ง
ขอซื้อพิกัด 2 หมู่ที่ 12 ถนนสุขุมวิท
ตำบลหนองปรือ อำเภอบางละมุง จังหวัดชลบุรี
เห็นชอบ

เลขที่แบบ _____ วันที่ _____

ลงชื่อ _____ สถาปนิก
ลงชื่อ _____ วิศวกร
ลงชื่อ _____ หัวหน้าฝ่ายวิศวกรรมจราจร
ลงชื่อ _____ หัวหน้าฝ่ายสถาปัตยกรรม
ลงชื่อ _____ หัวหน้าฝ่ายวิศวกรรม
ลงชื่อ _____ ราค. ศ.ศ.ศ.
ลงชื่อ _____ ผอ. สน.ข.
ลงชื่อ _____ ปลัดเมืองฟ้า
ลงชื่อ _____ นายกเมืองฟ้า

space spc consulting engineers
space
UCC UTHAI CONSULTANT CO., LTD.
RAVA DESIGN OFFICE CO., LTD.

NOTE
ALL DIMENSIONS ARE IN MILLIMETER UNLESS
SPECIFICALLY NOTED
NO DIMENSIONS SHALL BE SCALE
ALL DIMENSIONS ARE THE PROPERTY OF
THE SPACE ARCHITECTS CO., LTD.
AND MAY BE USED WITHOUT THEIR PERMISSION

ARCHITECTS
วิบูลย์ ตรีสุข 784 427
ศักดิ์สิน พนศิริวงษ์ 834 1963
เฉลิมชัย ชินสีห์ 834 6489

STRUCTURAL ENGINEERS
ชัยวัฒน์ ธีระวิฑูรย์ 88 3122
อภิสิทธิ์ อินทพิทักษ์ 88 7177
นพเก้า บุญเรืองขำ 88 8152
ชัยณรงค์ แสงทอง 88 22506

ELECTRICAL ENGINEERS
อุทัย ไชยวงศ์วาน 744 734
อาคม นิลตรง 844 3581
เสฐียรพงศ์ บุญมาสุวรรณ 844 465

MECHANICAL ENGINEERS
สุภสินธุ์ ธรรมบริพัตร 844 25698
สรวาดิ อีตตนา 844 1925

SANITARY ENGINEERS
สรวาดิ อีตตนา 844 1925
เกศรา ชื่นใหม่ 844 1925

LANDSCAPE ARCHITECTS
นิศิตฤทัย นิธิไชโย 7-844 18

QUANTITY SURVEYOR
กิติติ ชัยวัชรพันธ์

DRAWING STATUS

00 08-08-51 แบบก่อสร้าง
REV. DATE DESCRIPTION
CHECKED เฉลิมชัย
APPROVED ศักดิ์สิน
DRAWN
TITLE
แบบขยายประตู
DRAWING NO. 103-3000-CON-601-00
SCALE 1: 50 AT A1 SHEET NO. 57
1: 100 AT A3
DATE 08-08-2551 JOB NO. A049

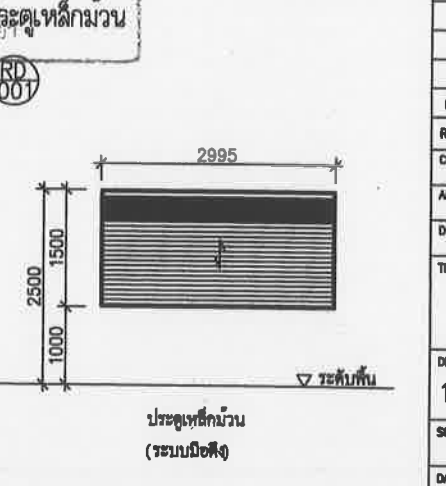
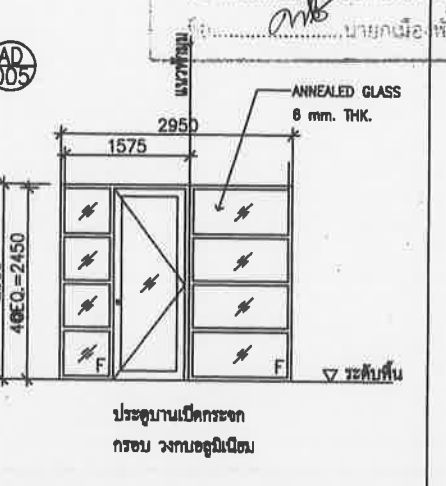
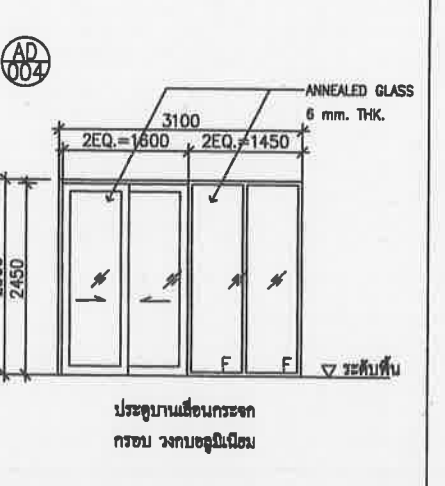
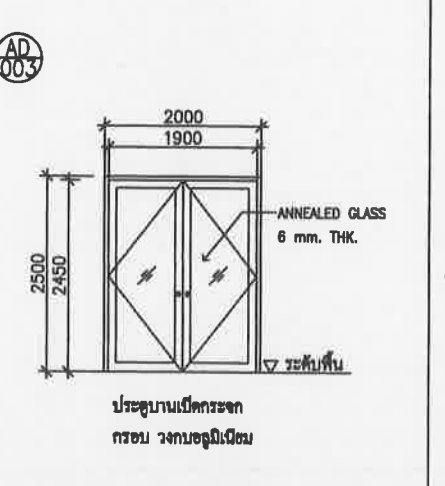
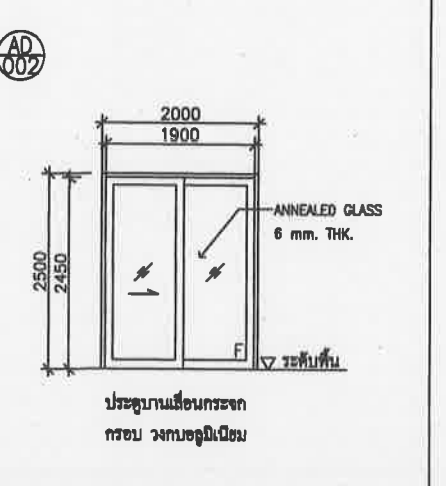
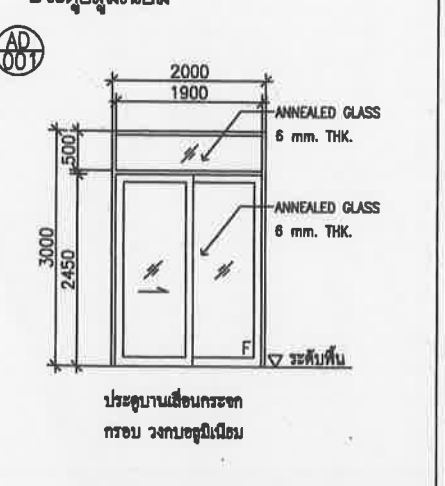

เมืองฟ้า

โครงการสำรวจและจัดทำผังแม่บทศูนย์กีฬา
แห่งภาคตะวันออกเฉียงเหนือ จังหวัดขอนแก่น
และงานออกแบบอาคารสรวายน้ำ สนามฟุตบอล
และ สนามเทนนิส เพื่อก่อสร้างสนามกีฬาฟุตบอล
เมืองฟ้า (ส่วนที่หนึ่ง) ขนาดรวม 20,000 ที่นั่ง
ขอซื้อพิกัด 2 หมู่ที่ 12 ถนนสุขุมวิท
ตำบลหนองปรือ อำเภอบางละมุง จังหวัดชลบุรี
เห็นชอบ

เลขที่แบบ _____ วันที่ _____

ลงชื่อ _____ สถาปนิก
ลงชื่อ _____ วิศวกร
ลงชื่อ _____ หัวหน้าฝ่ายวิศวกรรมจราจร
ลงชื่อ _____ หัวหน้าฝ่ายสถาปัตยกรรม
ลงชื่อ _____ หัวหน้าฝ่ายวิศวกรรม
ลงชื่อ _____ ราค. ศ.ศ.ศ.
ลงชื่อ _____ ผอ. สน.ข.
ลงชื่อ _____ ปลัดเมืองฟ้า
ลงชื่อ _____ นายกเมืองฟ้า

space spc consulting engineers
space
UCC UTHAI CONSULTANT CO., LTD.
RAVA DESIGN OFFICE CO., LTD.

NOTE
ALL DIMENSIONS ARE IN MILLIMETER UNLESS
SPECIFICALLY NOTED
NO DIMENSIONS SHALL BE SCALE
ALL DIMENSIONS ARE THE PROPERTY OF
THE SPACE ARCHITECTS CO., LTD.
AND MAY BE USED WITHOUT THEIR PERMISSION

ARCHITECTS
วิบูลย์ ตรีสุข 784 427
ศักดิ์สิน พนศิริวงษ์ 834 1963
เฉลิมชัย ชินสีห์ 834 6489

STRUCTURAL ENGINEERS
ชัยวัฒน์ ธีระวิฑูรย์ 88 3122
อภิสิทธิ์ อินทพิทักษ์ 88 7177
นพเก้า บุญเรืองขำ 88 8152
ชัยณรงค์ แสงทอง 88 22506

ELECTRICAL ENGINEERS
อุทัย ไชยวงศ์วาน 744 734
อาคม นิลตรง 844 3581
เสฐียรพงศ์ บุญมาสุวรรณ 844 465

MECHANICAL ENGINEERS
สุภสินธุ์ ธรรมบริพัตร 844 25698
สรวาดิ อีตตนา 844 1925

SANITARY ENGINEERS
สรวาดิ อีตตนา 844 1925
เกศรา ชื่นใหม่ 844 1925

LANDSCAPE ARCHITECTS
นิศิตฤทัย นิธิไชโย 7-844 18

QUANTITY SURVEYOR
กิติติ ชัยวัชรพันธ์

DRAWING STATUS

00 08-08-51 แบบก่อสร้าง
REV. DATE DESCRIPTION
CHECKED เฉลิมชัย
APPROVED ศักดิ์สิน
DRAWN
TITLE
แบบขยายประตู
DRAWING NO. 103-3000-CON-601-00
SCALE 1: 50 AT A1 SHEET NO. 57
1: 100 AT A3
DATE 08-08-2551 JOB NO. A049

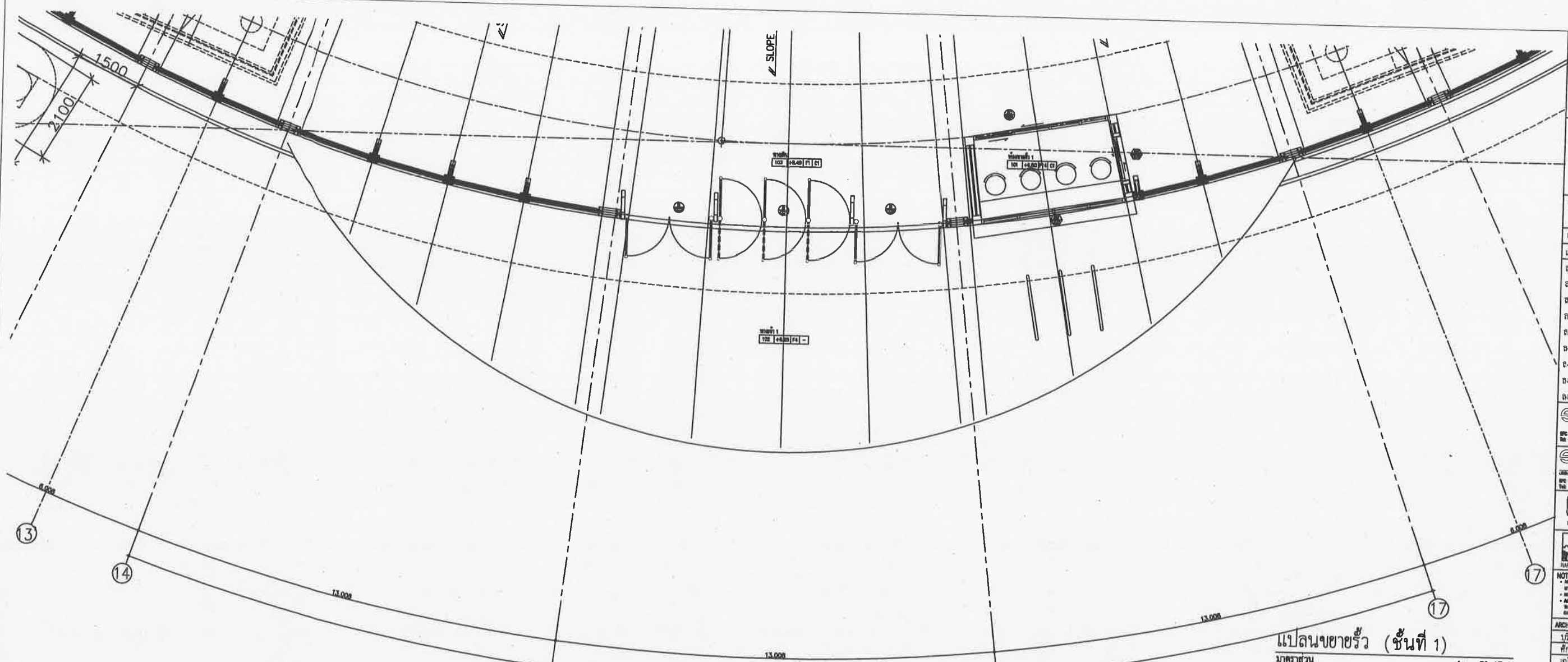

เมืองพิทยา

โครงการสำรวจและจัดทำผังแม่บทศูนย์กีฬา
แห่งชาติภาคตะวันออก เมืองพิทยา จังหวัดชลบุรี
และงานออกแบบอาคารสราสร้างน้ำ สนามฟุตบอล
และ สนามเทนนิส เพื่อก่อสร้างสนามกีฬาฟุตบอล
เมืองพิทยา (ส่วนที่เหลือ) ขนาดรวม 20,000 ที่นั่ง
ขอยกยอพิก 2 หมู่ที่ 12 ถนนสุขุมวิท
ตำบลหนองปรือ อำเภอบางละมุง จังหวัดชลบุรี
เห็นชอบ

เลขที่แบบ _____ วันที่ _____

ลงชื่อ _____ สถาปนิก
ลงชื่อ _____ วิศวกร
ลงชื่อ _____ หัวหน้าฝ่ายวิศวกรรมจราจร
ลงชื่อ _____ หัวหน้าฝ่ายสถาปัตยกรรม
ลงชื่อ _____ หัวหน้าฝ่ายวิศวกรรม
ลงชื่อ _____ รก.ผ.ศ.ศส.
ลงชื่อ _____ ผ.ศ.สนษ.
ลงชื่อ _____ ปลัดเมืองพิทยา
ลงชื่อ _____ นายกเมืองพิทยา

spc spc consulting engineers
spc Building (Thailand) Co., Ltd. 101/102/103/104/105/106/107/108/109/110/111/112/113/114/115/116/117/118/119/120/121/122/123/124/125/126/127/128/129/130/131/132/133/134/135/136/137/138/139/140/141/142/143/144/145/146/147/148/149/150/151/152/153/154/155/156/157/158/159/160/161/162/163/164/165/166/167/168/169/170/171/172/173/174/175/176/177/178/179/180/181/182/183/184/185/186/187/188/189/190/191/192/193/194/195/196/197/198/199/200/201/202/203/204/205/206/207/208/209/210/211/212/213/214/215/216/217/218/219/220/221/222/223/224/225/226/227/228/229/230/231/232/233/234/235/236/237/238/239/240/241/242/243/244/245/246/247/248/249/250/251/252/253/254/255/256/257/258/259/260/261/262/263/264/265/266/267/268/269/270/271/272/273/274/275/276/277/278/279/280/281/282/283/284/285/286/287/288/289/290/291/292/293/294/295/296/297/298/299/300/301/302/303/304/305/306/307/308/309/310/311/312/313/314/315/316/317/318/319/320/321/322/323/324/325/326/327/328/329/330/331/332/333/334/335/336/337/338/339/340/341/342/343/344/345/346/347/348/349/350/351/352/353/354/355/356/357/358/359/360/361/362/363/364/365/366/367/368/369/370/371/372/373/374/375/376/377/378/379/380/381/382/383/384/385/386/387/388/389/390/391/392/393/394/395/396/397/398/399/400/401/402/403/404/405/406/407/408/409/410/411/412/413/414/415/416/417/418/419/420/421/422/423/424/425/426/427/428/429/430/431/432/433/434/435/436/437/438/439/440/441/442/443/444/445/446/447/448/449/450/451/452/453/454/455/456/457/458/459/460/461/462/463/464/465/466/467/468/469/470/471/472/473/474/475/476/477/478/479/480/481/482/483/484/485/486/487/488/489/490/491/492/493/494/495/496/497/498/499/500/501/502/503/504/505/506/507/508/509/510/511/512/513/514/515/516/517/518/519/520/521/522/523/524/525/526/527/528/529/530/531/532/533/534/535/536/537/538/539/540/541/542/543/544/545/546/547/548/549/550/551/552/553/554/555/556/557/558/559/560/561/562/563/564/565/566/567/568/569/570/571/572/573/574/575/576/577/578/579/580/581/582/583/584/585/586/587/588/589/590/591/592/593/594/595/596/597/598/599/600/601/602/603/604/605/606/607/608/609/610/611/612/613/614/615/616/617/618/619/620/621/622/623/624/625/626/627/628/629/630/631/632/633/634/635/636/637/638/639/640/641/642/643/644/645/646/647/648/649/650/651/652/653/654/655/656/657/658/659/660/661/662/663/664/665/666/667/668/669/670/671/672/673/674/675/676/677/678/679/680/681/682/683/684/685/686/687/688/689/690/691/692/693/694/695/696/697/698/699/700/701/702/703/704/705/706/707/708/709/710/711/712/713/714/715/716/717/718/719/720/721/722/723/724/725/726/727/728/729/730/731/732/733/734/735/736/737/738/739/740/741/742/743/744/745/746/747/748/749/750/751/752/753/754/755/756/757/758/759/760/761/762/763/764/765/766/767/768/769/770/771/772/773/774/775/776/777/778/779/780/781/782/783/784/785/786/787/788/789/790/791/792/793/794/795/796/797/798/799/800/801/802/803/804/805/806/807/808/809/810/811/812/813/814/815/816/817/818/819/820/821/822/823/824/825/826/827/828/829/830/831/832/833/834/835/836/837/838/839/840/841/842/843/844/845/846/847/848/849/850/851/852/853/854/855/856/857/858/859/860/861/862/863/864/865/866/867/868/869/870/871/872/873/874/875/876/877/878/879/880/881/882/883/884/885/886/887/888/889/890/891/892/893/894/895/896/897/898/899/900/901/902/903/904/905/906/907/908/909/910/911/912/913/914/915/916/917/918/919/920/921/922/923/924/925/926/927/928/929/930/931/932/933/934/935/936/937/938/939/940/941/942/943/944/945/946/947/948/949/950/951/952/953/954/955/956/957/958/959/960/961/962/963/964/965/966/967/968/969/970/971/972/973/974/975/976/977/978/979/980/981/982/983/984/985/986/987/988/989/990/991/992/993/994/995/996/997/998/999/1000/1001/1002/1003/1004/1005/1006/1007/1008/1009/1010/1011/1012/1013/1014/1015/1016/1017/1018/1019/1020/1021/1022/1023/1024/1025/1026/1027/1028/1029/1030/1031/1032/1033/1034/1035/1036/1037/1038/1039/1040/1041/1042/1043/1044/1045/1046/1047/1048/1049/1050/1051/1052/1053/1054/1055/1056/1057/1058/1059/1060/1061/1062/1063/1064/1065/1066/1067/1068/1069/1070/1071/1072/1073/1074/1075/1076/1077/1078/1079/1080/1081/1082/1083/1084/1085/1086/1087/1088/1089/1090/1091/1092/1093/1094/1095/1096/1097/1098/1099/1100/1101/1102/1103/1104/1105/1106/1107/1108/1109/1110/1111/1112/1113/1114/1115/1116/1117/1118/1119/1120/1121/1122/1123/1124/1125/1126/1127/1128/1129/1130/1131/1132/1133/1134/1135/1136/1137/1138/1139/1140/1141/1142/1143/1144/1145/1146/1147/1148/1149/1150/1151/1152/1153/1154/1155/1156/1157/1158/1159/1160/1161/1162/1163/1164/1165/1166/1167/1168/1169/1170/1171/1172/1173/1174/1175/1176/1177/1178/1179/1180/1181/1182/1183/1184/1185/1186/1187/1188/1189/1190/1191/1192/1193/1194/1195/1196/1197/1198/1199/1200/1201/1202/1203/1204/1205/1206/1207/1208/1209/1210/1211/1212/1213/1214/1215/1216/1217/1218/1219/1220/1221/1222/1223/1224/1225/1226/1227/1228/1229/1230/1231/1232/1233/1234/1235/1236/1237/1238/1239/1240/1241/1242/1243/1244/1245/1246/1247/1248/1249/1250/1251/1252/1253/1254/1255/1256/1257/1258/1259/1260/1261/1262/1263/1264/1265/1266/1267/1268/1269/1270/1271/1272/1273/1274/1275/1276/1277/1278/1279/1280/1281/1282/1283/1284/1285/1286/1287/1288/1289/1290/1291/1292/1293/1294/1295/1296/1297/1298/1299/1300/1301/1302/1303/1304/1305/1306/1307/1308/1309/1310/1311/1312/1313/1314/1315/1316/1317/1318/1319/1320/1321/1322/1323/1324/1325/1326/1327/1328/1329/1330/1331/1332/1333/1334/1335/1336/1337/1338/1339/1340/1341/1342/1343/1344/1345/1346/1347/1348/1349/1350/1351/1352/1353/1354/1355/1356/1357/1358/1359/1360/1361/1362/1363/1364/1365/1366/1367/1368/1369/1370/1371/1372/1373/1374/1375/1376/1377/1378/1379/1380/1381/1382/1383/1384/1385/1386/1387/1388/1389/1390/1391/1392/1393/1394/1395/1396/1397/1398/1399/1400/1401/1402/1403/1404/1405/1406/1407/1408/1409/1410/1411/1412/1413/1414/1415/1416/1417/1418/1419/1420/1421/1422/1423/1424/1425/1426/1427/1428/1429/1430/1431/1432/1433/1434/1435/1436/1437/1438/1439/1440/1441/1442/1443/1444/1445/1446/1447/1448/1449/1450/1451/1452/1453/1454/1455/1456/1457/1458/1459/1460/1461/1462/1463/1464/1465/1466/1467/1468/1469/1470/1471/1472/1473/1474/1475/1476/1477/1478/1479/1480/1481/1482/1483/1484/1485/1486/1487/1488/1489/1490/1491/1492/1493/1494/1495/1496/1497/1498/1499/1500/1501/1502/1503/1504/1505/1506/1507/1508/1509/1510/1511/1512/1513/1514/1515/1516/1517/1518/1519/1520/1521/1522/1523/1524/1525/1526/1527/1528/1529/1530/1531/1532/1533/1534/1535/1536/1537/1538/1539/1540/1541/1542/1543/1544/1545/1546/1547/1548/1549/1550/1551/1552/1553/1554/1555/1556/1557/1558/1559/1560/1561/1562/1563/1564/1565/1566/1567/1568/1569/1570/1571/1572/1573/1574/1575/1576/1577/1578/1579/1580/1581/1582/1583/1584/1585/1586/1587/1588/1589/1590/1591/1592/1593/1594/1595/1596/1597/1598/1599/1600/1601/1602/1603/1604/1605/1606/1607/1608/1609/1610/1611/1612/1613/1614/1615/1616/1617/1618/1619/1620/1621/1622/1623/1624/1625/1626/1627/1628/1629/1630/1631/1632/1633/1634/1635/1636/1637/1638/1639/1640/1641/1642/1643/1644/1645/1646/1647/1648/1649/1650/1651/1652/1653/1654/1655/1656/1657/1658/1659/1660/1661/1662/1663/1664/1665/1666/1667/1668/1669/1670/1671/1672/1673/1674/1675/1676/1677/1678/1679/1680/1681/1682/1683/1684/1685/1686/1687/1688/1689/1690/1691/1692/1693/1694/1695/1696/1697/1698/1699/1700/1701/1702/1703/1704/1705/1706/1707/1708/1709/1710/1711/1712/1713/1714/1715/1716/1717/1718/1719/1720/1721/1722/1723/1724/1725/1726/1727/1728/1729/1730/1731/1732/1733/1734/1735/1736/1737/1738/1739/1740/1741/1742/1743/1744/1745/1746/1747/1748/1749/1750/1751/1752/1753/1754/1755/1756/1757/1758/1759/1760/1761/1762/1763/1764/1765/1766/1767/1768/1769/1770/1771/1772/1773/1774/1775/1776/1777/1778/1779/1780/1781/1782/1783/1784/1785/1786/1787/1788/1789/1790/1791/1792/1793/1794/1795/1796/1797/1798/1799/1800/1801/1802/1803/1804/1805/1806/1807/1808/1809/1810/1811/1812/1813/1814/1815/1816/1817/1818/1819/1820/1821/1822/1823/1824/1825/1826/1827/1828/1829/1830/1831/1832/1833/1834/1835/1836/1837/1838/1839/1840/1841/1842/1843/1844/1845/1846/1847/1848/1849/1850/1851/1852/1853/1854/1855/1856/1857/1858/1859/1860/1861/1862/1863/1864/1865/1866/1867/1868/1869/1870/1871/1872/1873/1874/1875/1876/1877/1878/1879/1880/1881/1882/1883/1884/1885/1886/1887/1888/1889/1890/1891/1892/1893/1894/1895/1896/1897/1898/1899/1900/1901/1902/1903/1904/1905/1906/1907/1908/1909/1910/1911/1912/1913/1914/1915/1916/1917/1918/1919/1920/1921/1922/1923/1924/1925/1926/1927/1928/1929/1930/1931/1932/1933/1934/1935/1936/1937/1938/1939/1940/1941/1942/1943/1944/1945/1946/1947/1948/1949/1950/1951/1952/1953/1954/1955/1956/1957/1958/1959/1960/1961/1962/1963/1964/1965/1966/1967/1968/1969/1970/1971/1972/1973/1974/1975/1976/1977/1978/1979/1980/1981/1982/1983/1984/1985/1986/1987/1988/1989/1990/1991/1992/1993/1994/1995/1996/1997/1998/1999/2000/2001/2002/2003/2004/2005/2006/2007/2008/2009/2010/2011/2012/2013/2014/2015/2016/2017/2018/2019/2020/2021/2022/2023/2024/2025/2026/2027/2028/2029/2030/2031/2032/2033/2034/2035/2036/2037/2038/2039/2040/2041/2042/2043/2044/2045/2046/2047/2048/2049/2050/2051/2052/2053/2054/2055/2056/2057/2058/2059/2060/2061/2062/2063/2064/2065/2066/2067/2068/2069/2070/2071/2072/2073/2074/2075/2076/2077/2078/2079/2080/2081/2082/2083/2084/2085/2086/2087/2088/2089/2090/2091/2092/2093/2094/2095/2096/2097/2098/2099/2100/2101/2102/2103/2104/2105/2106/2107/2108/2109/2110/2111/2112/2113/2114/2115/2116/2117/2118/2119/2120/2121/2122/2123/2124/2125/2126/2127/2128/2129/2130/2131/2132/2133/2134/2135/2136/2137/2138/2139/2140/2141/2142/2143/2144/2145/2146/2147/2148/2149/2150/2151/2152/2153/2154/2155/2156/2157/2158/2159/2160/2161/2162/2163/2164/2165/2166/2167/2168/2169/2170/2171/2172/2173/2174/2175/2176/2177/2178/2179/2180/2181/2182/2183/2184/2185/2186/2187/2188/2189/2190/2191/2192/2193/2194/2195/2196/2197/2198/2199/2200/2201/2202/2203/2204/2205/2206/2207/2208/2209/2210/2211/2212/2213/2214/2215/2216/2217/2218/2219/2220/2221/2222/2223/2224/2225/2226/2227/2228/2229/2230/2231/2232/2233/2234/2235/2236/2237/2238/2239/2240/2241/2242/2243/2244/2245/2246/2247/2248/2249/2250/2251/2252/2253/2254/2255/2256/2257/2258/2259/2260/2261/2262/2263/2264/2265/2266/2267/2268/2269/2270/2271/2272/2273/2274/2275/2276/2277/2278/2279/2280/2281/2282/2283/2284/2285/2286/2287/2288/2289/2290/2291/2292/2293/2294/2295/2296/2297/2298/2299/2300/2301/2302/2303/2304/2305/2306/2307/2308/2309/2310/2311/2312/2313/2314/2315/2316/2317/2318/2319/2320/2321/2322/2323/2324/2325/2326/2327/2328/2329/2330/2331/2332/2333/2334/2335/2336/2337/2338/2339/2340/2341/2342/2343/2344/2345/2346/2347/2348/2349/2350/2351/2352/2353/2354/2355/2356/2357/2358/2359/2360/2361/2362/2363/2364/2365/2366/2367/2368/2369/2370/2371/2372/2373/2374/2375/2376/2377/2378/2379/2380/2381/2382/2383/2384/2385/2386/2387/2388/2389/2390/2391/2392/2393/2394/2395/2396/2397/2398/2399/2400/2401/2402/2403/2404/2405/2406/2407/2408/2409/2410/2411/2412/2413/2414/2415/2416/2417/2418/2419/2420/2421/2422/2423/2424/2425/2426/2427/2428/2429/2430/2431/2432/2433/2434/2435/2436/2437/2438/2439/2440/2441/2442/2443/2444/2445/2446/2447/2448/2449/2450/2451/2452/2453/2454/2455/2456/2457/2458/2459/2460/2461/2462/2463/2464/2465/2466/2467/2468/2469/2470/2471/2472/2473/2474/2475/2476/2477/2478/2479/2480/2481/2482/2483/2484/2485/2486/2487/2488/2489/2490/2491/2492/2493/2494/2495/2496/2497/2498/2499/2500/2501/2502/2503/2504/2505/2506/2507/2508/2509/2510/2511/2512/2513/2514/2515/2516/2517/2518/2519/2520/2521/2522/2523/2524/2525/2526/2527/2528/2529/2530/2531/2532/2533/2534/2535/2536/2537/2538/2539/2540/2541/2542/2543/2544/2545/2546/2547/2548/2549/2550/2551/2552/2553/2554/2555/2556/2557/2558/2559/2560/2561/2562/2563/2564/2565/2566/2567/2568/2569/2570/2571/2572/2573/2574/2575/2576/2577/2578/2579/2580/2581/2582/2583/2584/2585/2586/2587/2588/2589/2590/2591/2592/2593/2594/2595/2596/2597/2598/2599/2600/2601/2602/2603/2604/2605/2606/2607/2608/2609/2610/2611/2612/2613/2614/2615/2616/2617/2618/2619/2620/2621/2622/2623/2624/2625/2626/2627/2628/2629/2630/2631/2632/2633/2634/2635/2636/2637/2638/2639/2640/2641/2642/2643/2644/2645/2646/2647/2648/2649/2650/2651/2652/2653/2654/2655/2656/2657/2658/2659/2660/2661/2662/2663/2664/2665/2666/2667/2668/2669/2670/2671/2672

โครงการสำรวจและจัดทำผังแม่บทศูนย์กีฬา
แห่งชาติภาคตะวันออก เมืองพัทยา จังหวัดชลบุรี
และงานออกแบบอาคารสระว่ายน้ำ สนามฟุตบอล
และ สนามเทนนิส เพื่อก่อสร้างสนามกีฬาฟุตบอล
เมืองพัทยา (ส่วนที่เหลือ) ขนาดรวม 20,000 ที่นั่ง
ชื่อย่อพิกัด 2 หมู่ที่ 12 ถนนสุขุมวิท
ตำบลหนองปรือ อำเภอบางละมุง จังหวัดชลบุรี

เห็นชอบ
เลขที่แบบ _____ วันที่ _____
ลงชื่อ _____ สถาปนิก
ลงชื่อ _____ วิศวกร
ลงชื่อ _____ หัวหน้าฝ่ายวิศวกรรมจราจร
ลงชื่อ _____ หัวหน้าฝ่ายสถาปัตยกรรม
ลงชื่อ _____ หัวหน้าฝ่ายวิศวกรรม
ลงชื่อ _____ รก.ผช.ศคส.
ลงชื่อ _____ ผอ.สนข.
ลงชื่อ _____ ปลัดเมืองพัทยา
ลงชื่อ _____ นายกเมืองพัทยา

spc spc consulting engineers
spc Building (thailand) 1 3rd Floor, Sukhumvit 12, Bangkok 10110, Thailand
Tel: 0-2311-7222 Fax: 0-271-6008 Email: spc@spc-engineers.com

space
space Building (thailand) 1 3rd Floor, Sukhumvit 12, Bangkok 10110, Thailand
Tel: 0-2311-7222 Fax: 0-271-6008 Email: space@space-engineers.com

UCC
UTHAI CONSULTANT CO.,LTD

RAA DESIGN OFFICE CO.,LTD.
C&P Perfection Ltd.

NOTE
• ALL DRAWINGS ARE IN METRIC UNITS
• NO DIMENSIONS SHALL BE CHANGED
• ALL DIMENSIONS ARE THE PROPERTY OF THE DESIGNER AND SHALL NOT BE USED WITHOUT THEIR PERMISSION

ARCHITECTS	
วิวัฒน์ ศรีสุข	วสจ. 427
ศักดิ์สิน พบศิริวงษ์	วสจ. 1963
เดวิดชัย ชินสีห์	วสจ. 6489
STRUCTURAL ENGINEERS	
ชัชวาลย์ ชัยเจริญธรรม	วสจ. 3122
อภิสิทธิ์ ชินทวีพงษ์	วสจ. 7177
นพเก้า บุญเรืองขจร	วสจ. 8152
ชัยวัฒน์ แสงทอง	วสจ. 22506
ELECTRICAL ENGINEERS	
จตุชัย ไชยวงศ์วาน	วพท. 734
ชาคม นิยมสง	วพท. 3581
เชษฐพงษ์ บุญสวัสดิวรรณ	วพท. 465
MECHANICAL ENGINEERS	
ศุภสินธุ์ ธรรมปรีฬิตรา	วพท. 25698
สรวิชาติ ลือคณา	วพท. 1925
SAFETY ENGINEERS	
สรวิชาติ ลือคณา	วพท. 1925
LANDSCAPE ARCHITECTS	
เลิศฤทธิ์ นิธิไชย	ว-กษ. 18
QUANTITY SURVEYOR	
กิตติ สุวิทย์พันธ์	
DRAWING STATUS	

NO	DATE	DESCRIPTION
00	08-08-51	แบบก่อสร้าง

CHECKED **เดวิดชัย**
APPROVED **ศักดิ์สิน**
DRAWN

TITLE
แบบขยายประตูสนามเทนนิส

DRAWING NO.
103-3000-CON-603-00

SCALE 1:25 AT A1
1:50 AT A3
SHEET NO. 59
DATE
JOB NO.

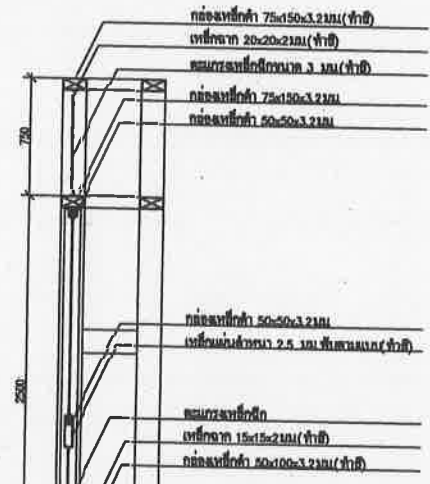
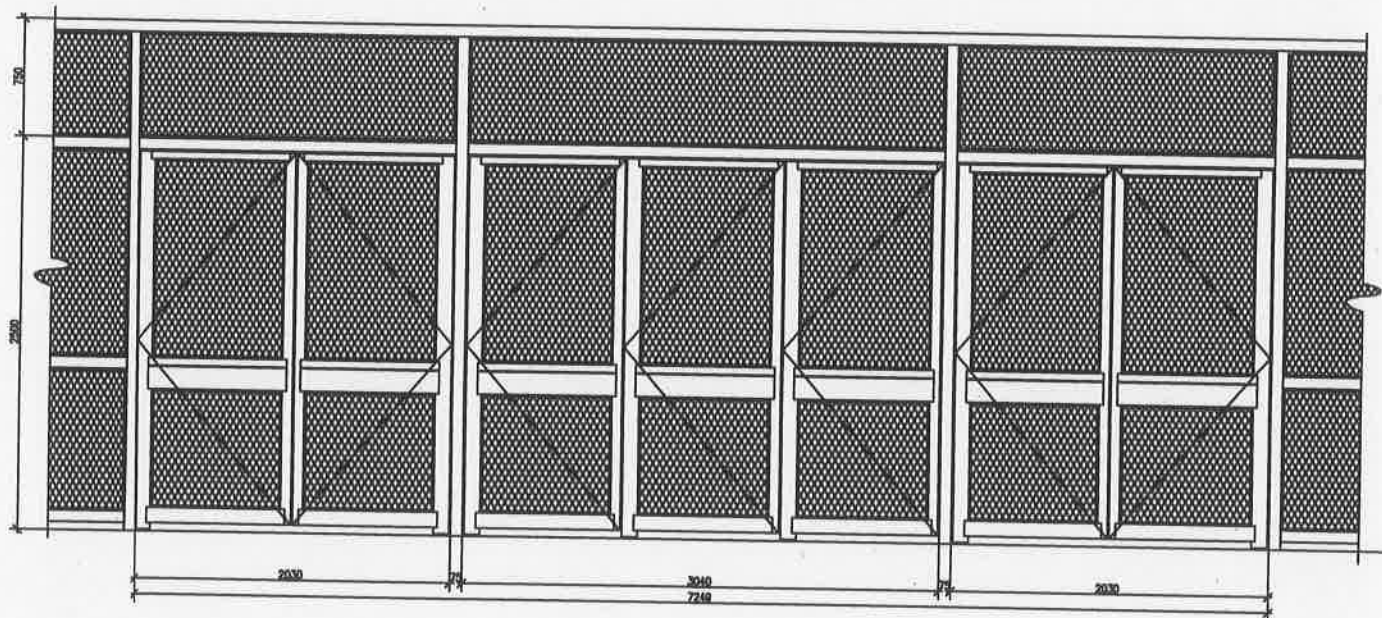
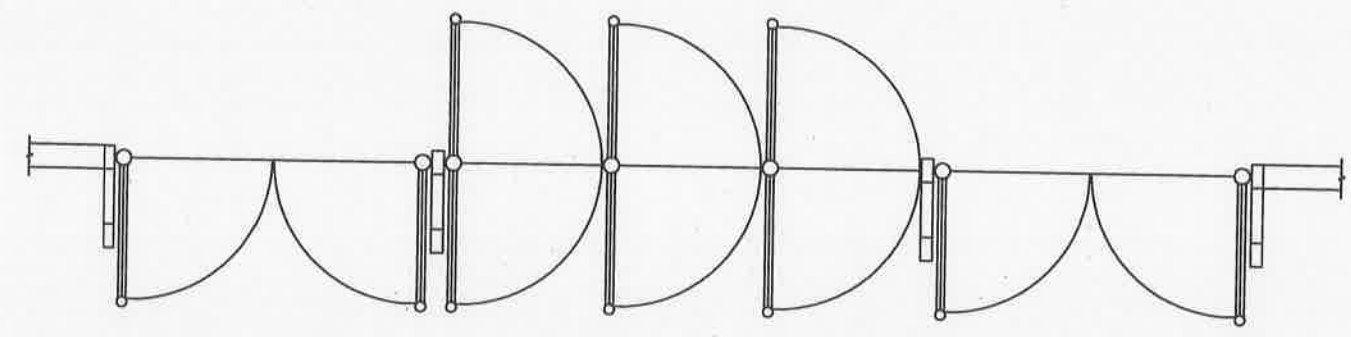

แบบขยายประตูทางเข้าสนามเทนนิส
ขนาดส่วน 1:25 AT A1
1:50 AT A3

SECTION A
ขนาดส่วน 1:25 AT A1
1:50 AT A3

เห็นชอบ

โครงการก่อสร้างสนามกีฬาภาคตะวันออก
ระบบที่ ๕ เมืองพัทยา ตำบลหนองปรือ

ตำบลบางละมุง จังหวัดชลบุรี

เลขที่แบบ 103/603-00

ลงชื่อ **เดวิดชัย** สถาปนิก

ลงชื่อ **วิวัฒน์** วิศวกรโยธา

ลงชื่อ **จตุชัย** วิศวกรไฟฟ้า

ลงชื่อ **ชัชวาลย์** หัวหน้าฝ่ายสถาปัตยกรรม

ลงชื่อ **เดวิดชัย** หัวหน้าฝ่ายวิศวกรรมโยธา

ลงชื่อ **เชษฐพงษ์** หัวหน้าฝ่ายวิศวกรรมจราจร

ลงชื่อ **เดวิดชัย** ปลัดเมืองพัทยา

ลงชื่อ **เดวิดชัย** นายกเมืองพัทยา



เมืองพัทยา

โครงการสำรวจและจัดทำผังแม่บทศูนย์กีฬา
แห่งชาติภาคตะวันออก เมืองพัทยา จังหวัดชลบุรี
และงานออกแบบอาคารสระว่ายน้ำ สนามฟุตบอล
และ สนามเทนนิส เพื่อก่อสร้างสนามกีฬาฟุตบอล
เมืองพัทยา (ส่วนที่เหลือ) ขนาดรวม 20,000 ที่นั่ง

ขออภัยคุณ 2 หมู่ที่ 12 ถนนสุขุมวิท
ตำบลหนองปรือ อำเภอบางละมุง จังหวัดชลบุรี

เลขที่แบบ	วันที่
ลงชื่อ	สถาปนิก
ลงชื่อ	วิศวกร
ลงชื่อ	หัวหน้าฝ่ายวิศวกรรมโยธา
ลงชื่อ	หัวหน้าฝ่ายสถาปัตยกรรม
ลงชื่อ	หัวหน้าฝ่ายวิศวกรรม
ลงชื่อ	ร.ก.ผ.ส.ค.ร.
ลงชื่อ	ผ.ค.ส.น.
ลงชื่อ	ปลัดเมืองพัทยา
ลงชื่อ	นายกเมืองพัทยา

spc spc consulting engineers

space

UCC UTHAI CONSULTANT CO., LTD

NAVA DESIGN OFFICE CO., LTD

NOTE: ALL DIMENSIONS ARE IN MILLIMETER UNLESS OTHERWISE INDICATED. ALL DIMENSIONS ARE THE PROPERTY OF THE SPACE ARCHITECT COLLAB. AND ARE NOT TO BE USED WITHOUT YOUR PERMISSION.

ARCHITECTS	
ประวิทย์ ศรีสุข	ร.ศ.ด. 427
ศักดิ์สิน หงษ์วิวัฒน์	ร.ศ.ด. 1963
เฉลิมชัย ชินสีห์	ร.ศ.ด. 6489
STRUCTURAL ENGINEERS	
ชัชวาลย์ ชัยเจริญธรรม	ร.ศ.ด. 3122
อวิชัย อินทวิเชียร	ร.ศ.ด. 7177
นพเก้า บุญเรืองขาว	ร.ศ.ด. 8152
ชัยเชษฐ เตชะทอง	ร.ศ.ด. 22506
ELECTRICAL ENGINEERS	
จตุร ไขวรงค์วิธาน	ร.ศ.ด. 734
อำพน นิมิตตรง	ร.ศ.ด. 3581
เมธีชัยพรทนต์ ภูมิลาภสุวรรณ	ร.ศ.ด. 465
MECHANICAL ENGINEERS	
ศุภชัย สุธรรมประสิทธิ์	ร.ศ.ด. 25698
ศรวิภา อีศิดา	ร.ศ.ด. 1925
SANITARY ENGINEERS	
ศรวิภา อีศิดา	ร.ศ.ด. 1925
เกศรา ชื่นใหญ่	
LANDSCAPE ARCHITECTS	
เมธีชัยพรทนต์ ภูมิลาภสุวรรณ	ร.ศ.ด. 18
QUANTITY SURVEYOR	
ศักดิ์ ชัยวิวัฒน์	
DRAWING STATUS	

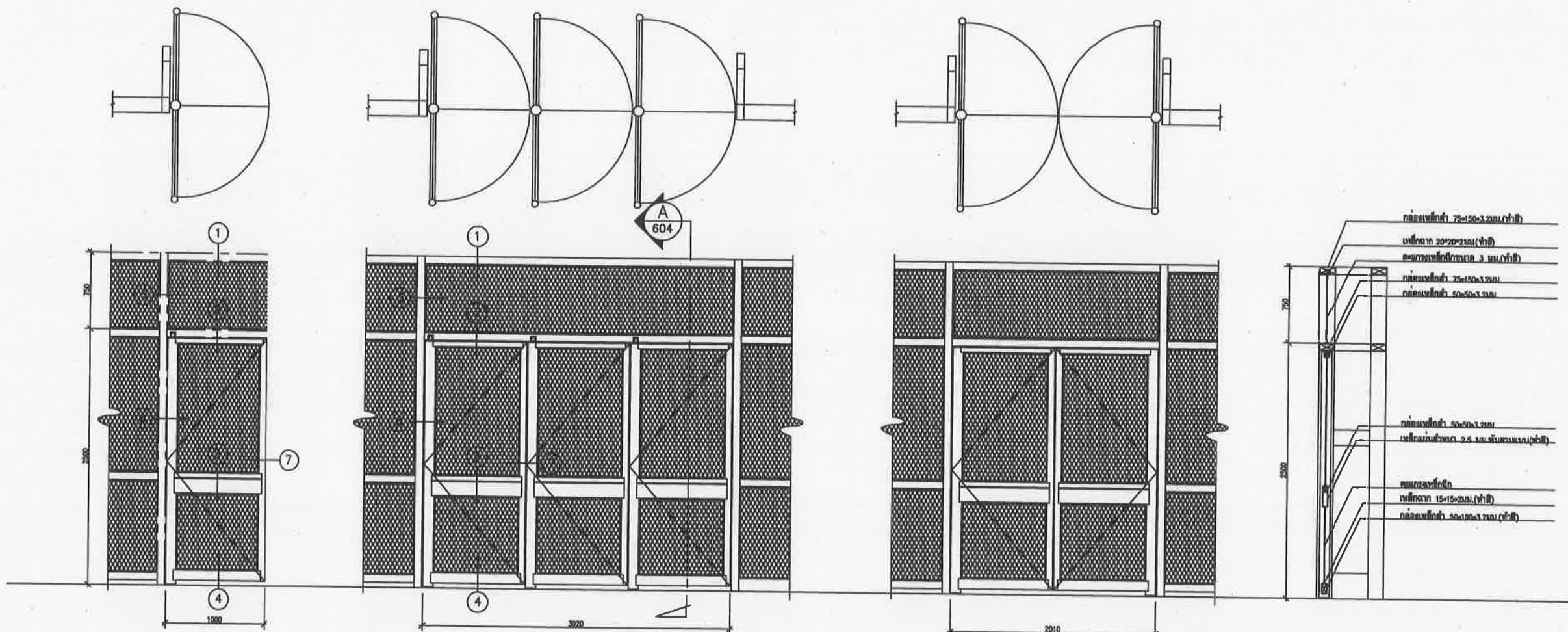

แบบขยายประตู 2500 มม.
ขนาดตัว 1 : 25 AT A1
1 : 50 AT A3

SECTION A

เห็นชอบ

นายช่างสำรวจและช่างภาคตะวันออก
นายช่าง เมืองพัทยา ตำบลหนองปรือ

1 : 25 AT A1
1 : 50 AT A3

ลงชื่อ.....สถาปนิก
ลงชื่อ.....สถาปนิก
ลงชื่อ.....วิศวกรโยธา
ลงชื่อ.....วิศวกรโยธา
ชื่อ.....หัวหน้าสถาปัตยกรรม
ชื่อ.....ฝ่ายวิศวกรรมโยธา
ชื่อ.....ส่วนวิศวกรรมอาคารก่อสร้าง
ชื่อ.....ช่าง
ชื่อ.....ปลัดเมืองพัทยา
ชื่อ.....นายกเมืองพัทยา

DO	08-08-51	แบบก่อสร้าง
REV.	DATE	DESCRIPTION
CHECKED	เฉลิมชัย	
APPROVED	ศักดิ์สิน	
DRAWN		
TITLE		
แบบขยายประตู 2500 มม.		
DRAWING NO.		
103-3000-CON-604-00		
SCALE	1 : 25 AT A1 1 : 50 AT A3	SHEET NO.
DATE	08-08-2551	JOB NO.
		A049

แบบแสดงตำแหน่งลวดลายรั้ว

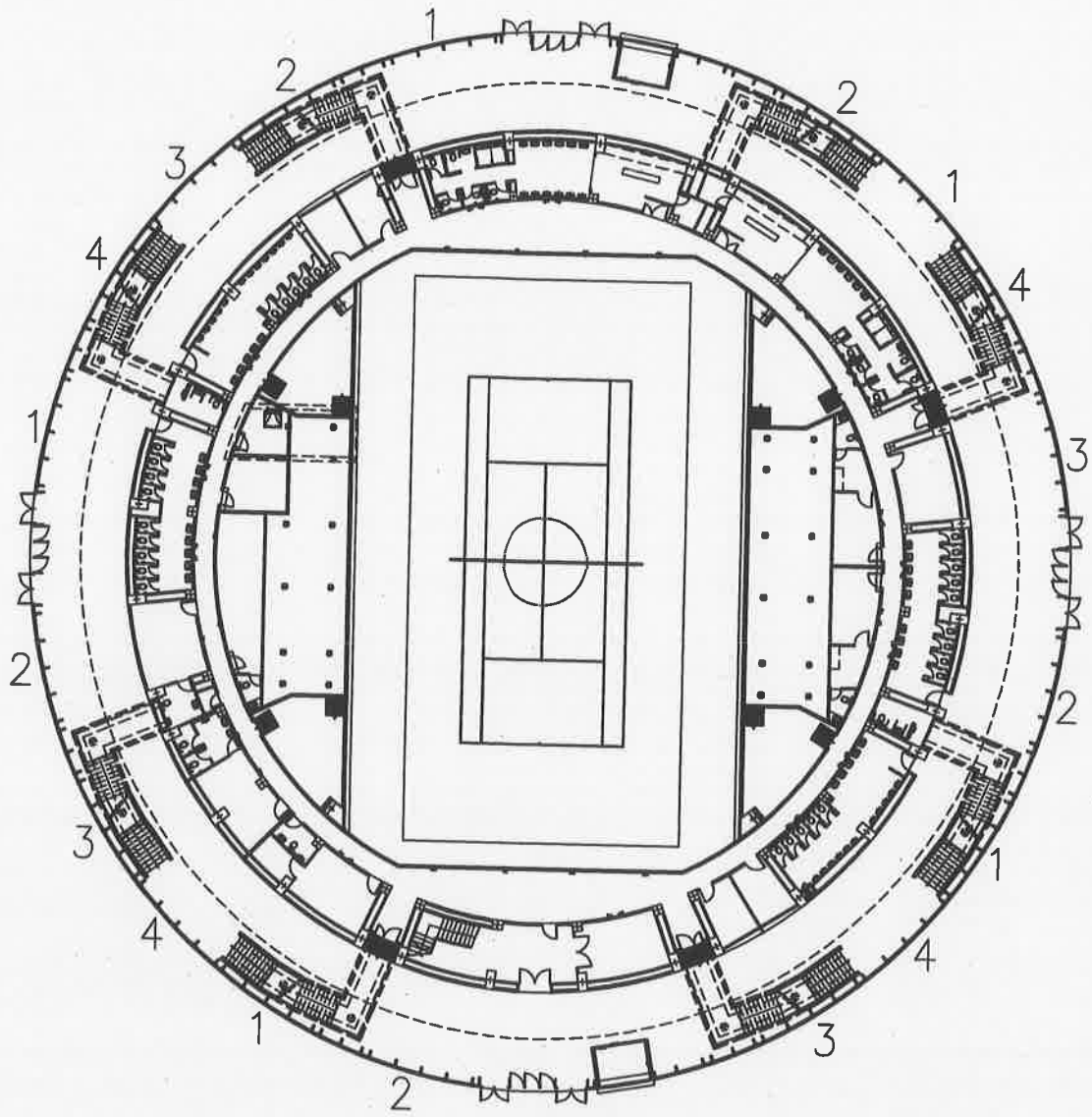

แปลนพื้นที่ 1
 1 : 250 AT A1
 1 : 500 AT A3

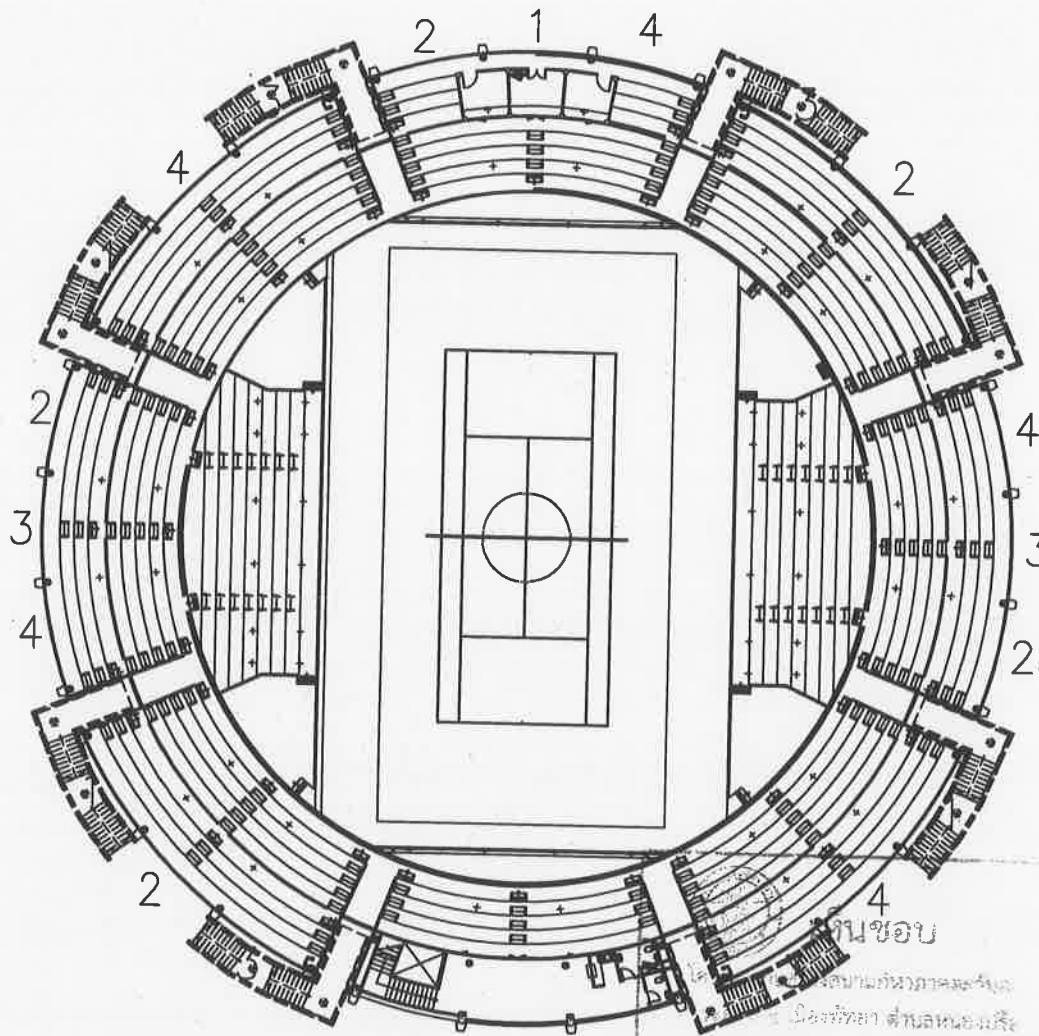

แปลนพื้นที่ 3
 1 : 250 AT A1
 1 : 500 AT A3

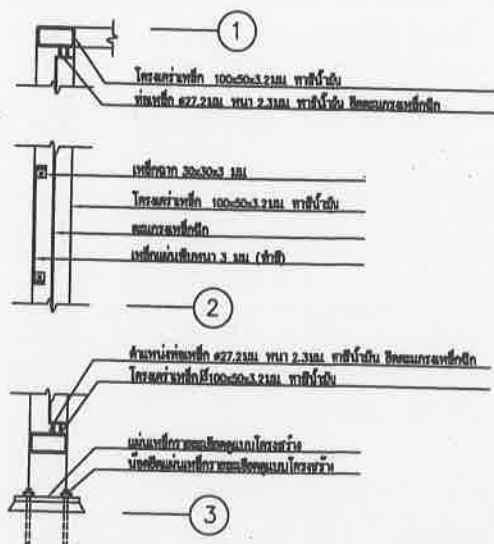

รายละเอียดลวดลายรั้วสนามเทนนิส
 1 : 5 AT A1
 1 : 10 AT A3

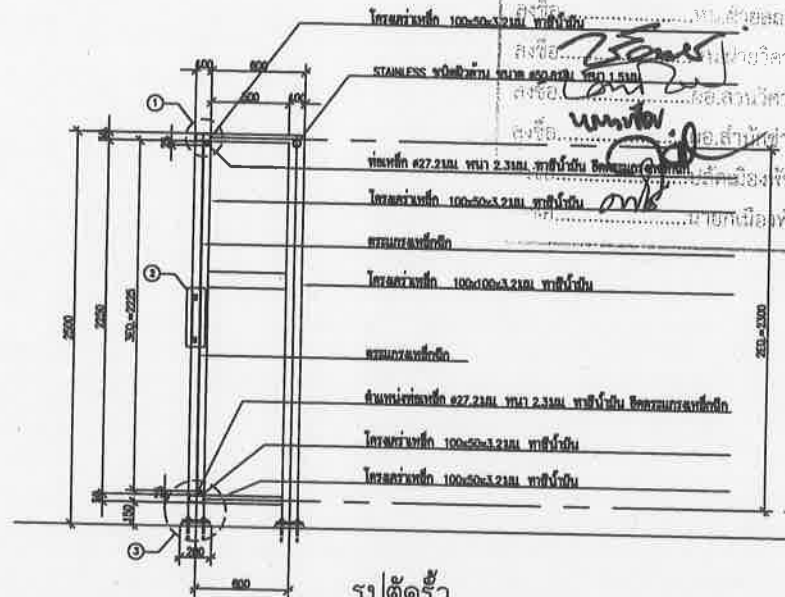

รูปตัดรั้ว
 1 : 25 AT A1
 1 : 50 AT A3

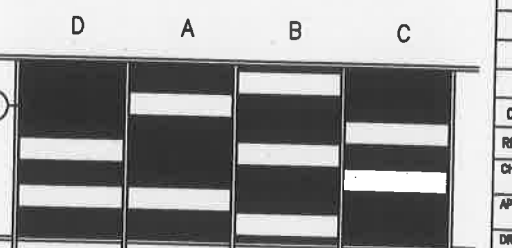
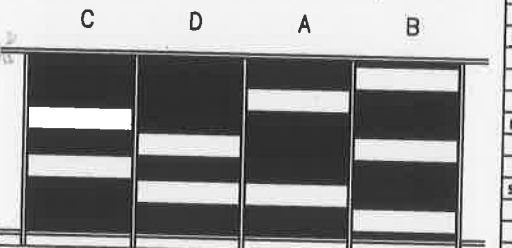
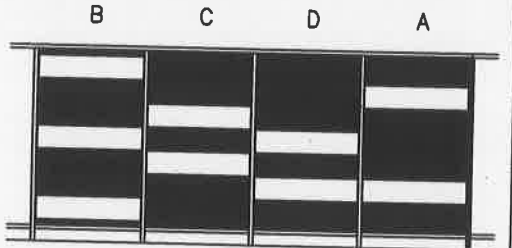
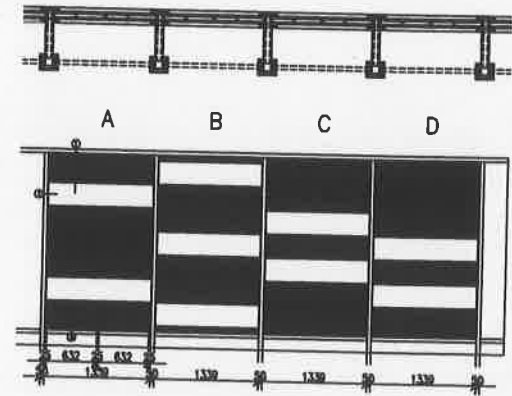

แบบขยายลวดลายรั้วสนามเทนนิส
 1 : 50 AT A1
 1 : 100 AT A3



โครงการสำรวจและจัดทำผังแม่บทศูนย์กีฬา
 แห่งชาติภาคตะวันออก เมืองพัทยา จังหวัดชลบุรี
 และงานออกแบบอาคารสระว่ายน้ำ สนามฟุตบอล
 และ สนามเทนนิส เพื่อก่อสร้างสนามกีฬาของ
 เมืองพัทยา (ส่วนที่เหลือ) ขนาดรวม 20,000 ที่นั่ง
 ครอบคลุมพื้นที่ 2 หมู่ที่ 12 ถนนสุขุมวิท
 ตำบลหนองปรือ อำเภอบางละมุง จังหวัดชลบุรี
 เห็นชอบ
 เลขที่แบบ _____ วันที่ _____
 ลงชื่อ _____ สถาปนิก
 ลงชื่อ _____ วิศวกร
 ลงชื่อ _____ หัวหน้าฝ่ายวิศวกรรมจราจร
 ลงชื่อ _____ หัวหน้าฝ่ายสถาปัตยกรรม
 ลงชื่อ _____ รก.ผ.ศ.ศ.
 ลงชื่อ _____ ผอ.สนามฯ.
 ลงชื่อ _____ ปลัดเมืองพัทยา
 ลงชื่อ _____ นายกเมืองพัทยา

spc spc consulting engineers
 spc Building (7th Fl.) 1 3rd Chulalongkorn Rd., Bangkok 10110, Thailand
 Tel. 0-2381-7223 Fax 0-2381-0077, 0-2381-0078 Email spc@spc-engineers.com

space
 300 ม.วิเศษ 2/1 หมู่ 10 ต.บางพลีใหญ่ อ.บางพลี จ.สมุทรปราการ
 spc Building (7th Fl.) 1 3rd Chulalongkorn Rd., Bangkok 10110, Thailand
 Tel. 0-2381-7223 Fax 0-2381-0077 Email space@space-engineers.com

UCC
 UTHAI CONSULTANT CO., LTD.

RAE
 RAFA DESIGN OFFICE CO., LTD.

NOTE
 * ALL DIMENSIONS ARE IN MILLIMETER UNLESS
 OTHERWISE SPECIFIED
 * NO DIMENSIONS SHALL BE SCALED
 * ALL DIMENSIONS ARE THE PROPERTY OF
 THE ENGINEERING OFFICE, AND
 MAY NOT BE USED WITHOUT THEIR PERMISSION

ARCHITECTS	วิเศษ ศรีสุข	วศก. 427
	ศักดิ์สิน พูนศิริวงศ์	ศสช. 1963
	เฉลิมชัย ชินสีห์	ภชด. 6489
STRUCTURAL ENGINEERS	ธีรวัฒน์ อัจฉริยธรรม	ศส. 3122
	อภิชาติ อิมพิรียกุล	ศส. 7177
	บุษภา บุญเรืองงาม	ศส. 8152
	ธีรเชษฐ เตมียา	ภช. 22506
ELECTRICAL ENGINEERS	อาทิตย์ ไชยวงวิไล	วพค. 734
	อาทิตย์ นิคมตรง	วพค. 3581
	เสวีพรพงศ์ บุญตาธรรม	วพค. 465
MECHANICAL ENGINEERS	ศุภชัย ธรรมบริพัตร	ภค. 25698
	สรวิชาติ อิศดามา	ศก. 1925
SANITARY ENGINEERS	สรวิชาติ อิศดามา	ศก. 1925
LANDSCAPE ARCHITECTS	เมศรา ชื่นใจเกษม	
	เอิกฤทธิ์ นิธิโชติ	ว-ภช. 18
QUANTITY SURVEYOR	กิติ ศรีวิสุทธิพันธ์	
DRAWING STATUS		

DO	08-08-51	แบบก่อสร้าง
REV.	DATE	DESCRIPTION
CHECKED		
APPROVED		
DRAWN		

TITLE	แบบแสดงตำแหน่งลวดลายรั้ว
DRAWING NO.	103-3000-CON-606-00
SCALE	1 : 25 AT A1 1 : 50 AT A3
DATE	
SHEET NO.	68
JOB NO.	

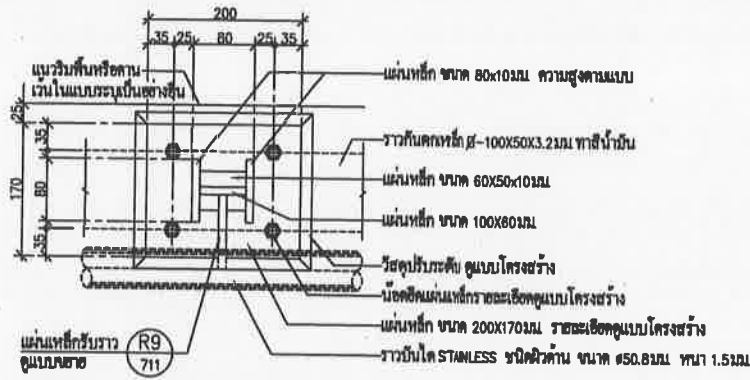

แบบขยายขาบริบราวบันไดและราวกันตก (C1)
 มาตรฐาน 1: 5 AT A1
 1: 10 AT A3

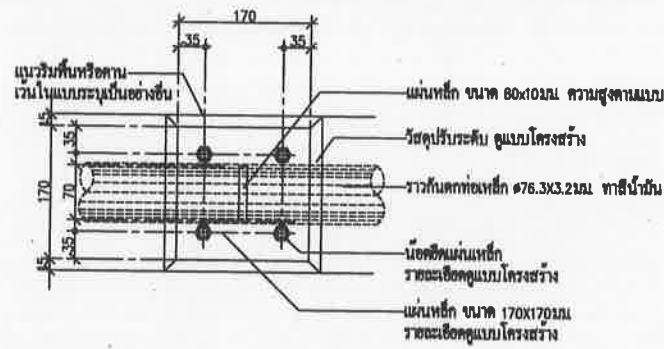

แบบขยายขาบริบราวบันไดและราวกันตก (C2)
 มาตรฐาน 1: 5 AT A1
 1: 10 AT A3

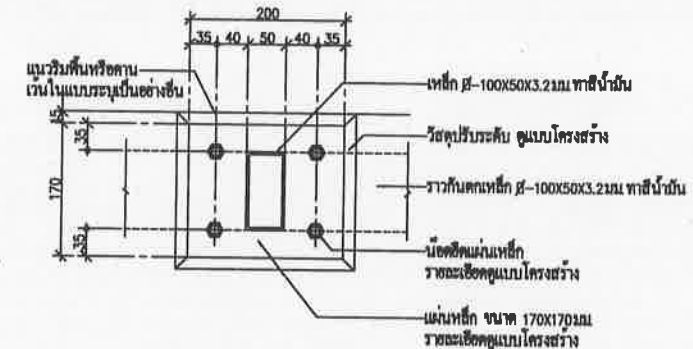

แบบขยายขาบริบราวบันไดและราวกันตก (C3)
 มาตรฐาน 1: 5 AT A1
 1: 10 AT A3

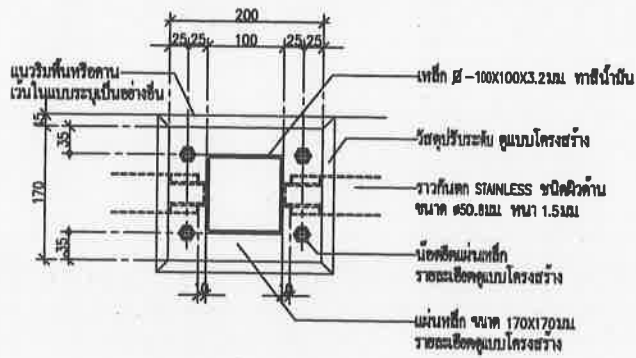

แบบขยายขาบริบราวบันไดและราวกันตก (C4)
 มาตรฐาน 1: 5 AT A1
 1: 10 AT A3

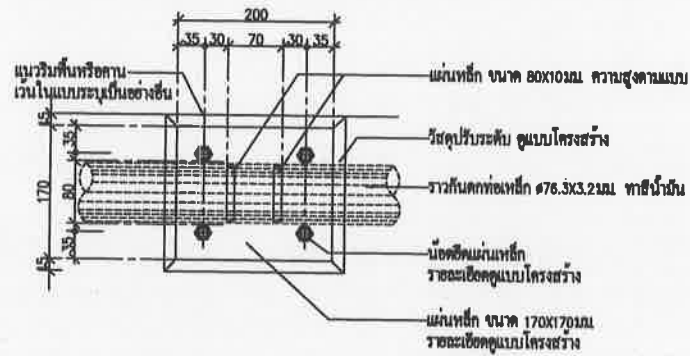

แบบขยายขาบริบราวบันไดและราวกันตก (C5)
 มาตรฐาน 1: 5 AT A1
 1: 10 AT A3

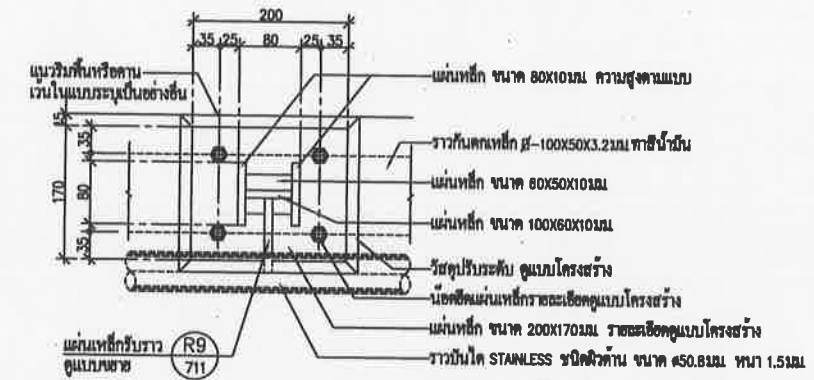

แบบขยายขาบริบราวบันไดและราวกันตก (C6)
 มาตรฐาน 1: 5 AT A1
 1: 10 AT A3

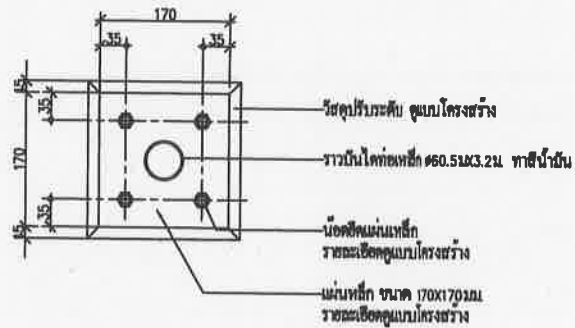

แบบขยายขาบริบราวบันไดและราวกันตก (C7)
 มาตรฐาน 1: 5 AT A1
 1: 10 AT A3

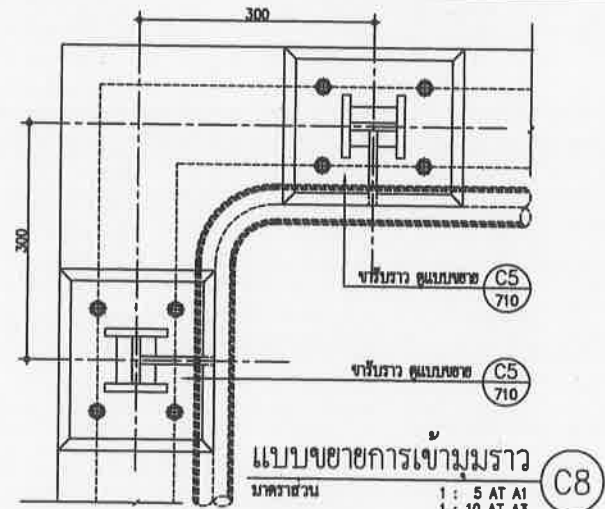

แบบขยายขาบริบราวบันไดและราวกันตก (C8)
 มาตรฐาน 1: 5 AT A1
 1: 10 AT A3

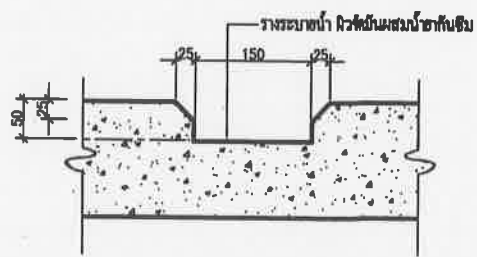

แบบขยายรางระบายน้ำ (G1)
 มาตรฐาน 1: 5 AT A1
 1: 10 AT A3

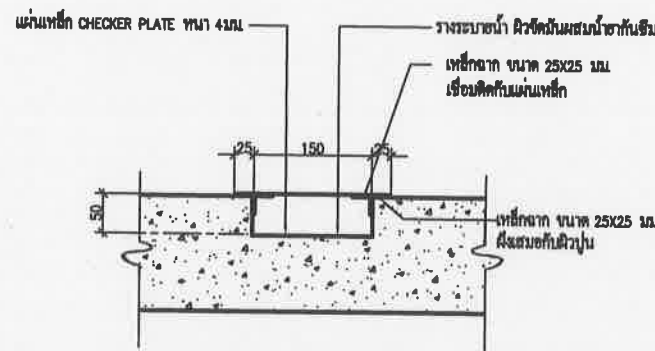

แบบขยายรางระบายน้ำ (G2)
 มาตรฐาน 1: 5 AT A1
 1: 10 AT A3

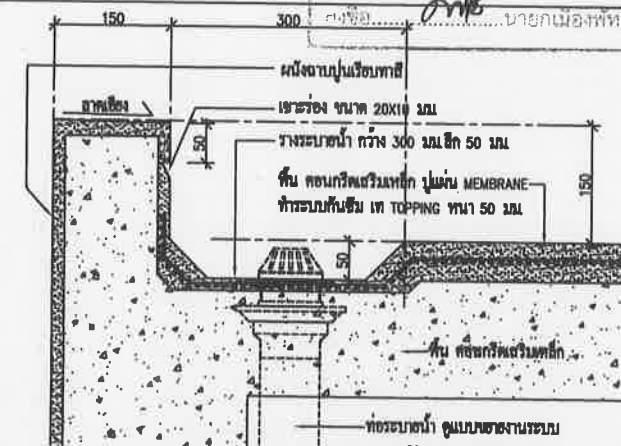

แบบขยายรางระบายน้ำ (G3)
 มาตรฐาน 1: 5 AT A1
 1: 10 AT A3



โครงการสำรวจและจัดทำผังแม่บทศูนย์กีฬา
 แห่งชาติภาคตะวันออก เมืองพัทยา จังหวัดชลบุรี
 และงานออกแบบอาคารสรวายน้ำ สนามฟุตบอล
 และ สนามเทนนิส เพื่อก่อสร้างสนามกีฬาฟุตบอล
 เมืองพัทยา (ส่วนที่หนึ่ง) ขนาดรวม 20,000 ที่นั่ง

ขอเชิญพิกัด 2 หมู่ที่ 12 ถนนสุขุมวิท
 ตำบลหนองปรือ อำเภอบางละมุง จังหวัดชลบุรี
 เก็บเงิน
 เลขที่แบบ _____ วันที่ _____
 ลงชื่อ _____ สถาปนิก
 ลงชื่อ _____ วิศวกร
 ลงชื่อ _____ หัวหน้าฝ่ายวิศวกรรมจราจร
 ลงชื่อ _____ หัวหน้าฝ่ายสถาปัตยกรรม
 ลงชื่อ _____ หัวหน้าฝ่ายวิศวกรรม
 ลงชื่อ _____ รก.ผ.ส.ศ.
 ลงชื่อ _____ ผอ.ส.บ.ข.
 ลงชื่อ _____ ปลัดเมืองพัทยา
 ลงชื่อ _____ นายกเมืองพัทยา

spc spc consulting engineers
 570 Building (7th Fl.) 1 Rd. Chulalongkorn Rd., Bangkok 10110, Thailand
 Tel: 0-2381-7223 Fax: 0-2381-0277, 0-2381-0257 Email: spc@spc-engineers.com

space
 570 Building (7th Fl.) 1 Rd. Chulalongkorn Rd., Bangkok 10110, Thailand
 Tel: 0-2381-7223 Fax: 0-2381-0257 Email: space@space-engineers.com

UCC
 UTHAI CONSULTANT CO., LTD.
 RIFA DESIGN OFFICE CO., LTD.
 Con'Perfict Ltd.

NOTE
 * ALL DIMENSIONS ARE IN MILLIMETER UNLESS OTHERWISE SPECIFIED.
 * NO DIMENSIONS SHALL BE SHOWN UNLESS SPECIFIED OTHERWISE.
 * ALL DIMENSIONS ARE THE PROPERTY OF THE SPACE ENGINEERING CO., LTD. AND CAN NOT BE USED WITHOUT THEIR PERMISSION.

ARCHITECTS
 เจริญพร ศรีสุข 28ต. 427
 ศักดิ์สิน หนศิริวงษ์ 28ต. 1963
 เฉลิมชัย ชินสีห์ 28ต. 6489

STRUCTURAL ENGINEERS
 ชัยวัฒน์ ชัยเจริญวัฒน์ 28ต. 3122
 ชัยชัย ชินทองดี 28ต. 7177
 นพเก้า บุญเรืองขาว 28ต. 8152
 ชัยเชษฐ แสงทอง 28ต. 22506

ELECTRICAL ENGINEERS
 ชัยยศ ไชยวงษ์วิวัฒน์ 28ต. 734
 ชยาม นิมตรง 28ต. 3581
 เสธียรพงศ์ บุญเสถียรวัฒน์ 28ต. 465

MECHANICAL ENGINEERS
 สุภกิจ ธรรมเจริญวัฒนา 28ต. 25698
 สุรวดี สัตตธนา 28ต. 1925

SANITARY ENGINEERS
 สุรวดี สัตตธนา 28ต. 1925
 เกศรา ชื่นไพฑูย์

LANDSCAPE ARCHITECTS
 เฉลิมชัย ชินสีห์ 28ต. 6489

QUANTITY SURVEYOR
 ศักดิ์สิน หนศิริวงษ์ 28ต. 1963

DRIVING STATUS
 ศักดิ์สิน หนศิริวงษ์ 28ต. 1963

โครงการก่อสร้างลานกีฬาภาคตะวันออก
 ระยะที่ 2 เมืองพัทยา ตำบลหนองปรือ
 อำเภอเมืองชลบุรี จังหวัดชลบุรี
 6/2/2551 ลงวันที่ 11/11/2551
 ลงชื่อ... สถาปนิก
 ลงชื่อ... วิศวกรโยธา
 ลงชื่อ... วิศวกรไฟฟ้า
 ลงชื่อ... หัวหน้าฝ่ายสถาปัตยกรรม
 ลงชื่อ... หัวหน้าฝ่ายวิศวกรรมโยธา
 ลงชื่อ... ผอ.ส.บ.ข.วิศวกรรมอาคารก่อสร้าง
 ลงชื่อ... ปลัดเมืองพัทยา
 ลงชื่อ... นายกเมืองพัทยา

REV.	DATE	DESCRIPTION
00	08-08-51	แบบก่อสร้าง
CHECKED	เจสันชัย	
APPROVED	ศักดิ์สิน	
DRAWN		
TITLE		
แบบขยายขาบริบราวบันไดและแบบขยายรางระบายน้ำ		
DRAWING NO. 103-3000-CON-710-00		
SCALE	1: 5 AT A1 1: 10 AT A3	SHEET NO. 64
DATE	08-08-2551	JOB NO. A049

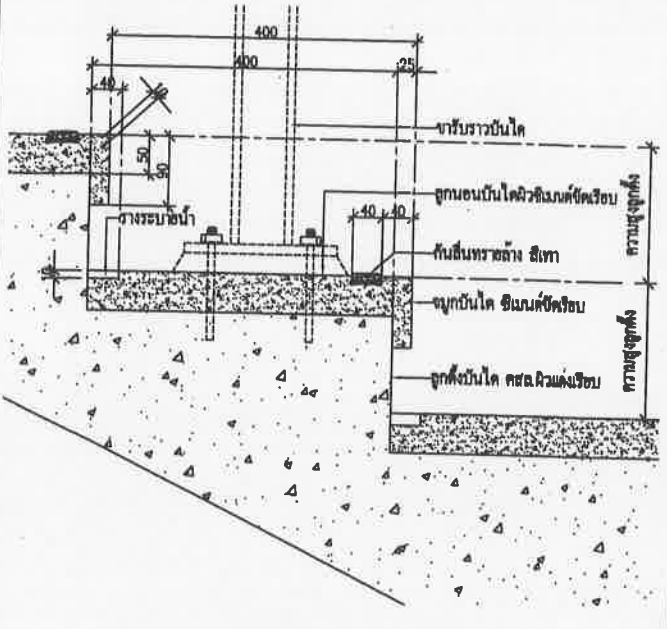

แบบขยายจุดรับบันได
 มาตรฐาน 1: 5 AT A1
 1: 10 AT A3 **D1**

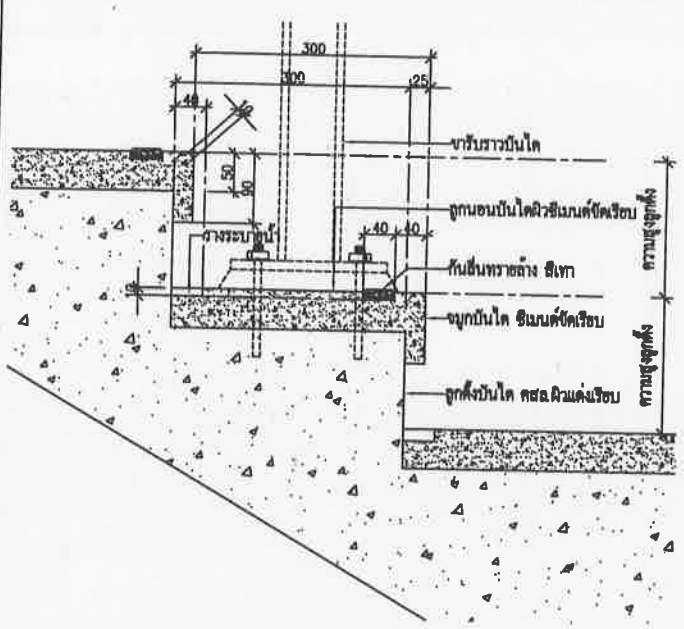

แบบขยายจุดรับบันได
 มาตรฐาน 1: 5 AT A1
 1: 10 AT A3 **D2**

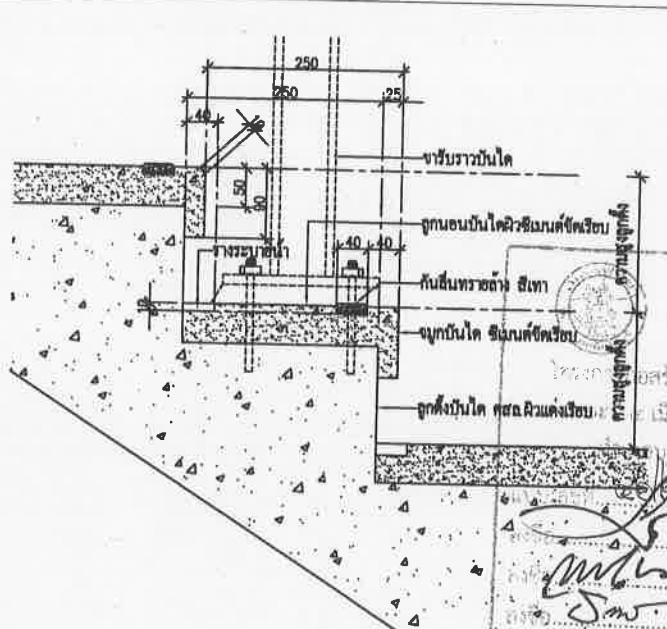

แบบขยายจุดรับบันได
 มาตรฐาน 1: 5 AT A1
 1: 10 AT A3 **D3**

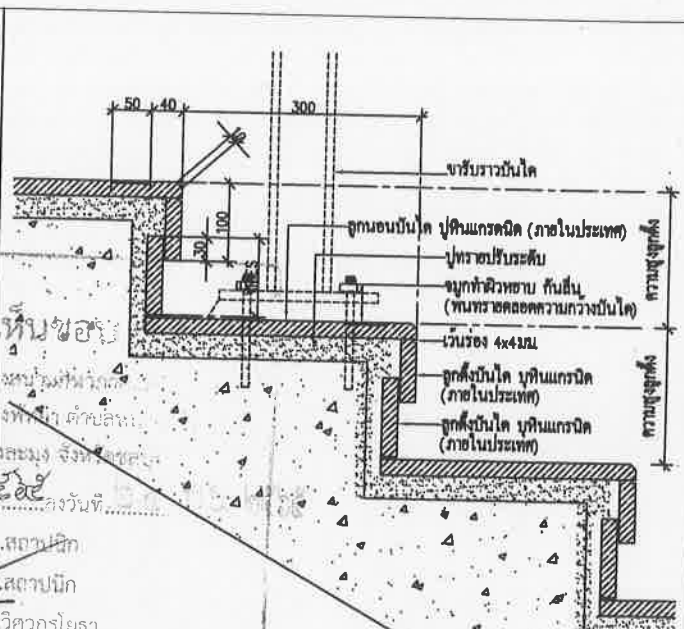

แบบขยายจุดรับบันได
 มาตรฐาน 1: 5 AT A1
 1: 10 AT A3 **D4**

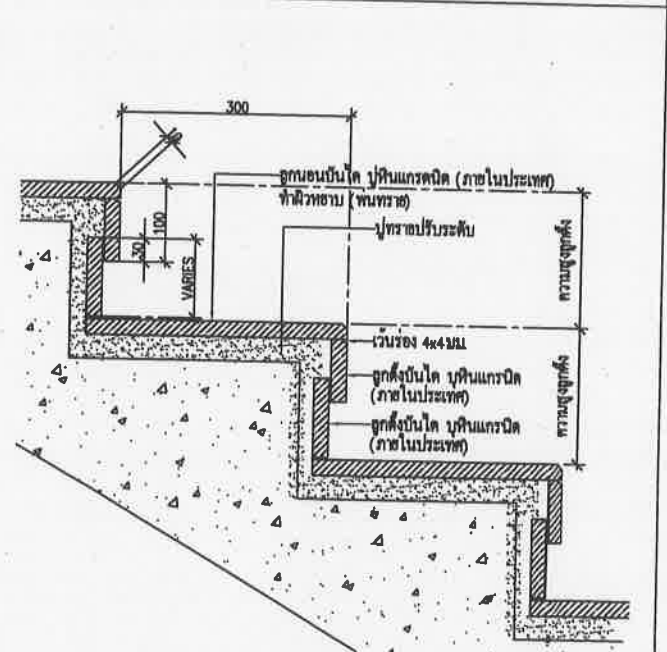

แบบขยายจุดรับบันได
 มาตรฐาน 1: 5 AT A1
 1: 10 AT A3 **D5**

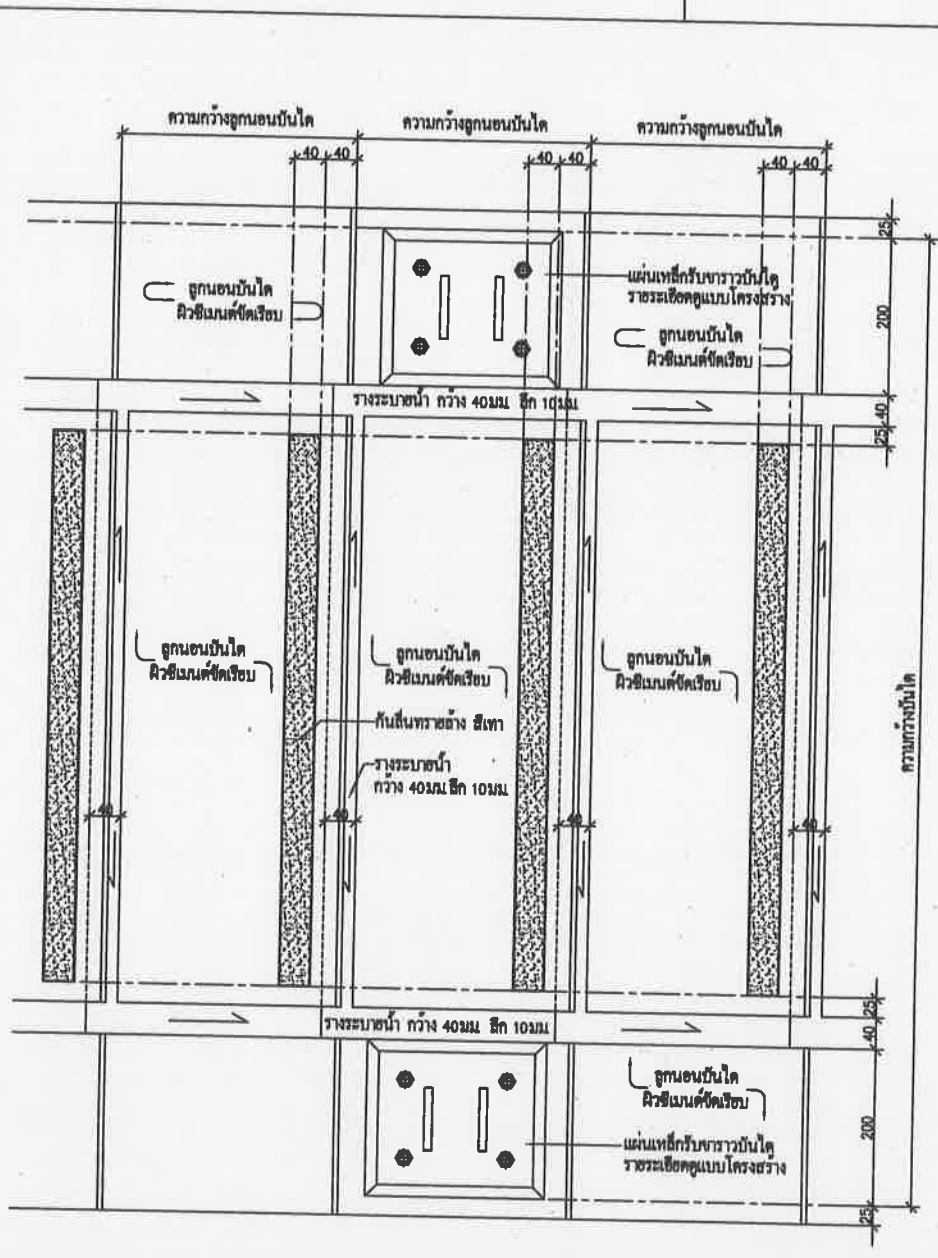

แบบขยายบันได
 มาตรฐาน 1: 5 AT A1
 1: 10 AT A3 **D6**

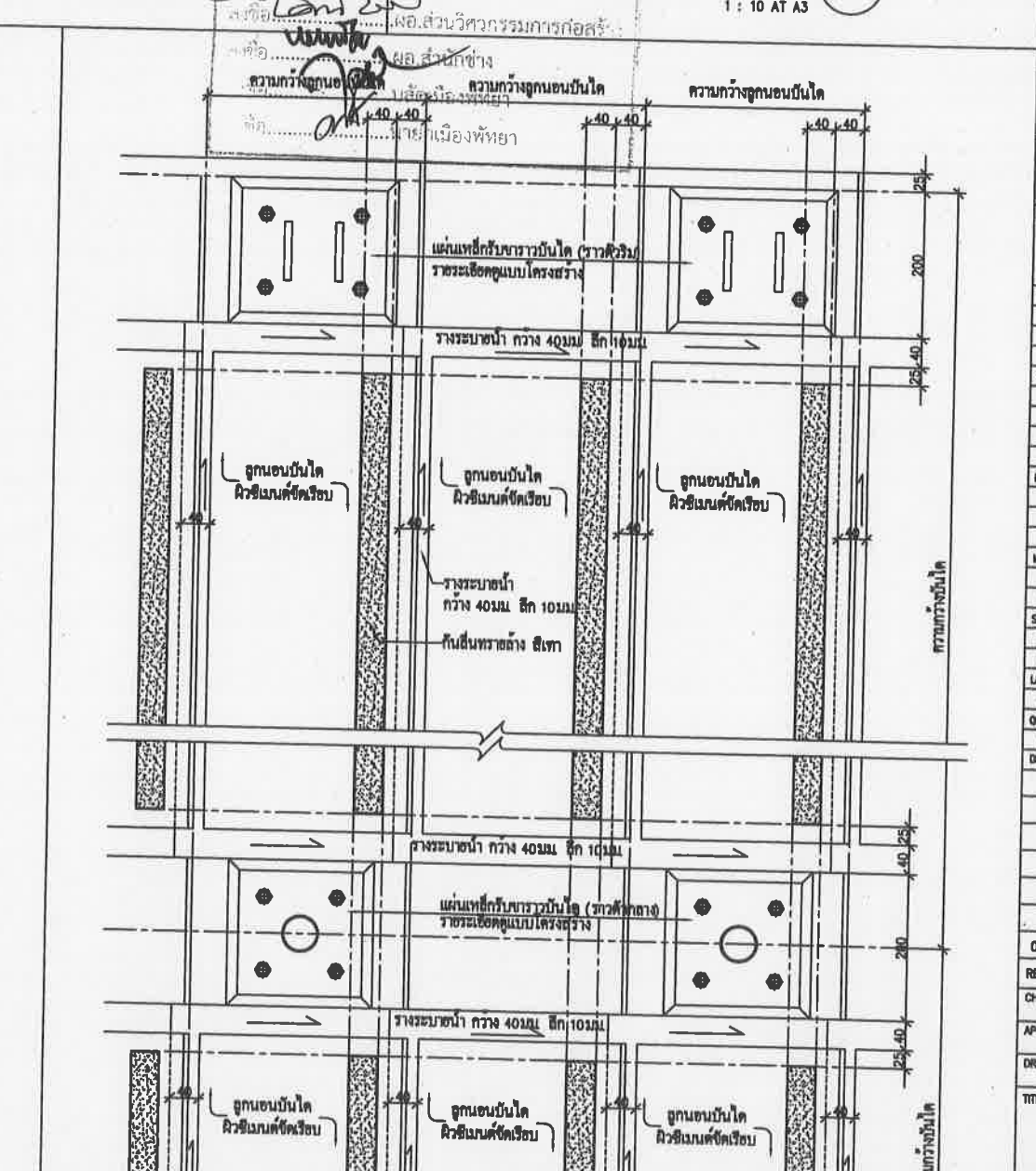

แบบขยายบันได
 มาตรฐาน 1: 5 AT A1
 1: 10 AT A3 **D7**

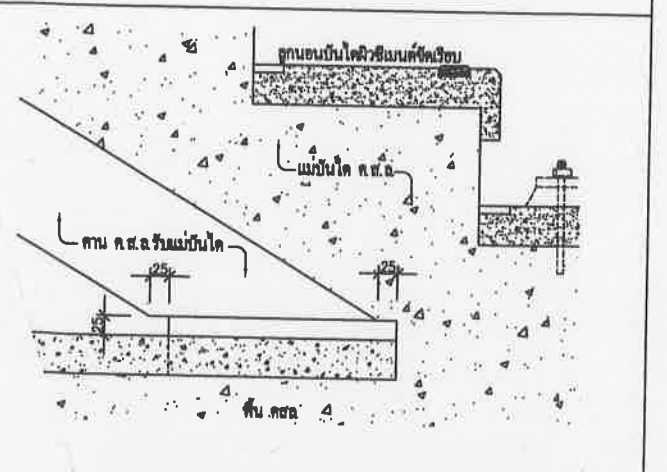

แบบขยายมาตรฐานรอยต่อบันไดกับพื้น
 มาตรฐาน 1: 5 AT A1
 1: 10 AT A3 **D8**



โครงการสำรวจและจัดทำผังแนบถนนยี่เพา
 แขวงพิภพทิศตะวันออก เมืองพัทยา จังหวัดชลบุรี
 และงานออกแบบอาคารสาธารณะร้านค้า สนามฟุตบอล
 และ สนามเทนนิส เพื่อก่อสร้างสนามกีฬาฟุตบอล
 เมืองพัทยา (ส่วนที่เหลือ) ขนาดรวม 20,000 ที่นั่ง
 ซอยชัยพฤกษ์ 2 หมู่ที่ 12 ถนนสุขุมวิท
 ตำบลหนองปรือ อำเภอถลาง จังหวัดชลบุรี
 เห็นชอบ
 เลขที่แบบ _____ วันที่ _____
 ลงชื่อ _____ สถาปนิก
 ลงชื่อ _____ วิศวกร
 ลงชื่อ _____ หัวหน้าฝ่ายวิศวกรรมจราจร
 ลงชื่อ _____ หัวหน้ากองสถาปัตยกรรม
 ลงชื่อ _____ หัวหน้าฝ่ายวิศวกรรม
 ลงชื่อ _____ รก.ผอ. ศสท.
 ลงชื่อ _____ ผอ.สนาม.
 ลงชื่อ _____ ปลัดเมืองพัทยา
 ลงชื่อ _____ นายเมืองพัทยา

spc spc consulting engineers
 SPC Building (Flr 12) 1 Sri Chulalongkorn Rd., Bangkok 10110, Thailand
 Tel: 0-2311-1232 Fax: 0-2311-0277, 0-2311-0257 Email: spc@spc-engineers.com
space
 SPC Building (Flr 12) 1 Sri Chulalongkorn Rd., Bangkok 10110, Thailand
 Tel: 0-2311-7223 Fax: 0-2311-0249 Email: space@spc-engineers.com

UCC UTHAI CONSULTANT CO., LTD.
BAE BAE DESIGN OFFICE CO., LTD.
CoatPerfect Ltd.

NOTE
 - ALL DIMENSIONS ARE IN MILLIMETERS UNLESS OTHERWISE SPECIFIED
 - NO DIMENSIONS SHALL BE SCALED
 - ALL DRAWINGS ARE THE PROPERTY OF THE FIRM AND NOT TO BE REPRODUCED OR COPIED WITHOUT THE WRITTEN PERMISSION

ARCHITECTS	
วิวัฒน์ ศรีสุข	รศ. 427
ศักดิ์สิน พงศ์ศิริวงศ์	รศ. 1963
เจษฎิธร ชินสีห์	รศ. 6489
STRUCTURAL ENGINEERS	
ชัชวาลย์ ชัยเจริญธรรม	รศ. 3122
อภิสิทธิ์ อินทวิชัย	รศ. 7177
นพทศ บุญเรืองขาว	รศ. 8152
ชัชวาลย์ เตชะทอง	รศ. 22506
ELECTRICAL ENGINEERS	
ชัชวาลย์ โชควงศ์วาน	รศ. 734
ชัชวาลย์ ชัยเจริญธรรม	รศ. 3581
เชษฐพงศ์ มุขมาสุวรรณ	รศ. 465
MECHANICAL ENGINEERS	
ศรสิงห์ อรรณภีพิชิตา	รศ. 25698
ศรวิทย์ อธิคุณา	รศ. 1925
SANITARY ENGINEERS	
ศรวิทย์ อธิคุณา	รศ. 1925
เกศรา ชื่นไทย	
LANDSCAPE ARCHITECTS	
เจษฎิธร ชัยเจริญธรรม	รศ. 18
QUANTITY SURVEYOR	
กิตติ ชัยเจริญธรรม	

REV.	DATE	DESCRIPTION
00	08-08-51	แบบก่อสร้าง
CHECKED	เจษฎิธร	
APPROVED	ศักดิ์สิน	
DRAWN		
TITLE	แบบขยายจุดรับบันได	
	D1-D8	
DRAWING NO.	103-3000-CON-712-00	
SCALE	1: 5 AT A1 1: 10 AT A3	SHEET NO. 66
DATE		JOB NO.



เมืองพัทยา

โครงการสำรวจและจัดทำผังแม่บทศูนย์กีฬา
แห่งชาติภาคตะวันออก เมืองพัทยา จังหวัดชลบุรี
และงานออกแบบอาคารสระว่ายน้ำ สนามฟุตบอล
และ สนามเทนนิส เพื่อรองรับสมาคมกีฬาฟุตบอล
เมืองพัทยา (ส่วนที่เหลือ) ขนาดรวม 20,000 ที่นั่ง

ขอชัยพฤกษ์ 2 หมู่ที่ 12 ถนนสุขุมวิท
ตำบลหนองปรือ อำเภอบางละมุง จังหวัดชลบุรี

เห็นชอบ

เลขที่แบบ	วันที่
ลงชื่อ	สถาปนิก
ลงชื่อ	วิศวกร
ลงชื่อ	หัวหน้าฝ่ายวิศวกรรมจราจร
ลงชื่อ	หัวหน้าฝ่ายสถาปัตยกรรม
ลงชื่อ	หัวหน้าฝ่ายวิศวกรรม
ลงชื่อ	รท.ผ.ส.ศ.
ลงชื่อ	ผ.ส.น.
ลงชื่อ	ปลัดเมืองพัทยา
ลงชื่อ	นายกเมืองพัทยา

spc spc consulting engineers

space

UCC YUTHAI CONSULTANT CO., LTD

SAVA DESIGN OFFICE CO., LTD. CasPerfect Ltd.

NOTE: ALL DIMENSIONS ARE IN MILLIMETERS UNLESS OTHERWISE SPECIFIED. ALL DIMENSIONS SHALL BE ROUNDED UP. ALL DIMENSIONS ARE THE PROPERTY OF THE SPACE ARCHITECTS CO., LTD. AND MAY BE USED WITHOUT THEIR PERMISSION.

ARCHITECTS

บุรินทร์ ศรีสุข	รศด. 427
ศักดิ์สิน หงษ์วิวัฒน์	รศด. 1963
เดลินชัช ชินอินทร์	รศด. 6489

STRUCTURAL ENGINEERS

ชัยวัฒน์ อังธิวิธาน	รศด. 3122
อภิรักษ์ อินททอง	รศด. 7177
นพเก้า บุญเรืองงาม	รศด. 8152
ธีรเชษฐ์ แก้วเกษม	รศด. 22506

ELECTRICAL ENGINEERS

อุทัย ไชยวงค์วิธาน	รศท. 734
ชาคม นิมิตรัง	รศท. 3581
เสฐียรพงศ์ บุญสายสุวรรณ	รศท. 465

MECHANICAL ENGINEERS

ศักดิ์สิน ธรรมเวฬุพิตรา	รศท. 25698
สราวุฒิ สีตธนา	รศท. 1925

SAFETY ENGINEERS

สราวุฒิ สีตธนา	รศท. 1925
เกรธา ชื่นไพฑูริ	

LANDSCAPE ARCHITECTS

เมธีฤทธิ์ นิธิไชโย	รศท. 18
--------------------	---------

QUANTITY SURVEYOR

กิติศักดิ์ อภิรักษ์วิวัฒน์	
----------------------------	--

DO	08-08-51	แบบก่อสร้าง
REV.	DATE	DESCRIPTION
CHECKED		เดลินชัช
APPROVED		ศักดิ์สิน
DRAWN		

TITLE
แบบขยายห้องชายตัว
รูปตัด 1-4 รูปตัด A-B

DRAWING NO.
103-3000-CON-720-00

SCALE 1: 50 AT A1
1: 100 AT A3

DATE 08-08-2551 SHEET NO. 70
JOB NO. AQ49

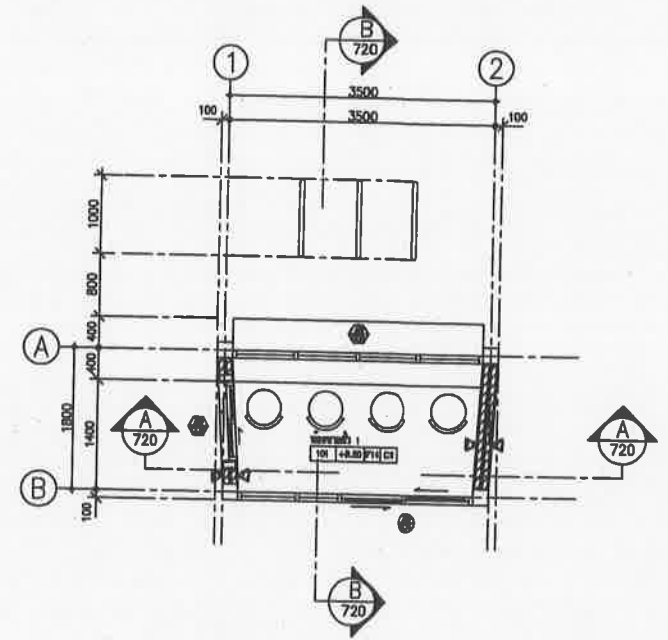

ทิศทางการมองรูปตัด

แปลน

มาตราส่วน 1: 50 AT A1
1: 100 AT A3

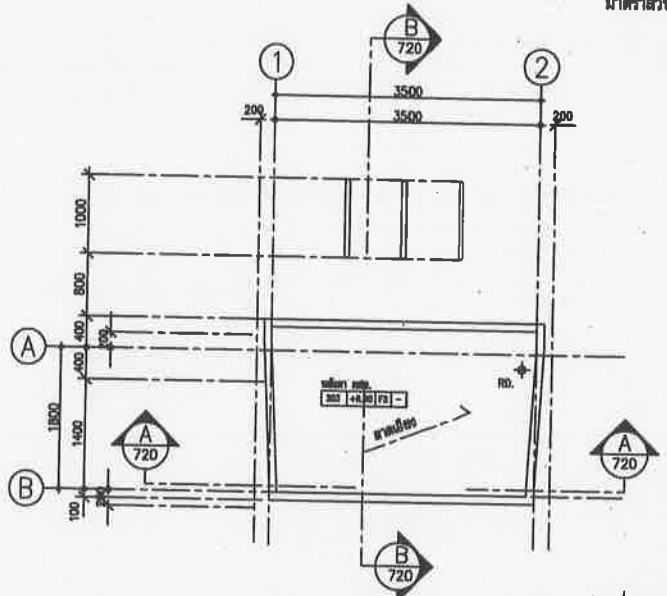

แปลนหลังคา

มาตราส่วน 1: 50 AT A1
1: 100 AT A3

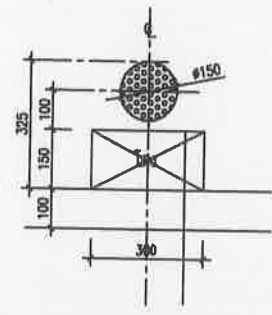

แบบขยาย ช่องชายตัว
มาตราส่วน 1: 10 AT A1
1: 20 AT A3

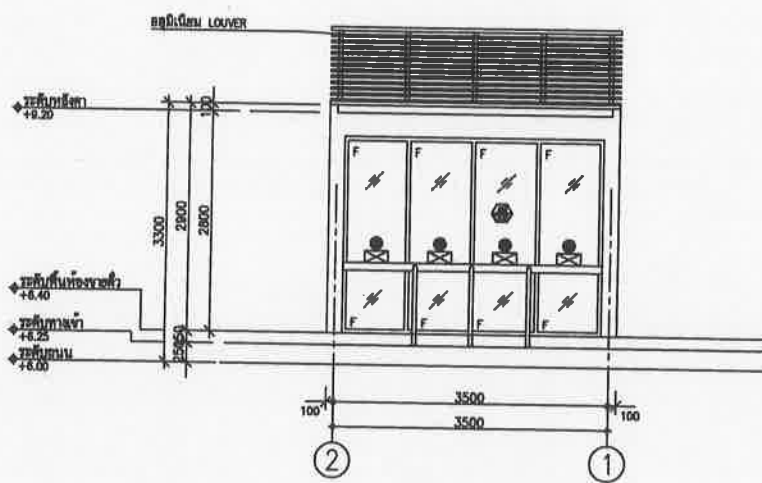

รูปตัด 1

มาตราส่วน 1: 50 AT A1
1: 100 AT A3

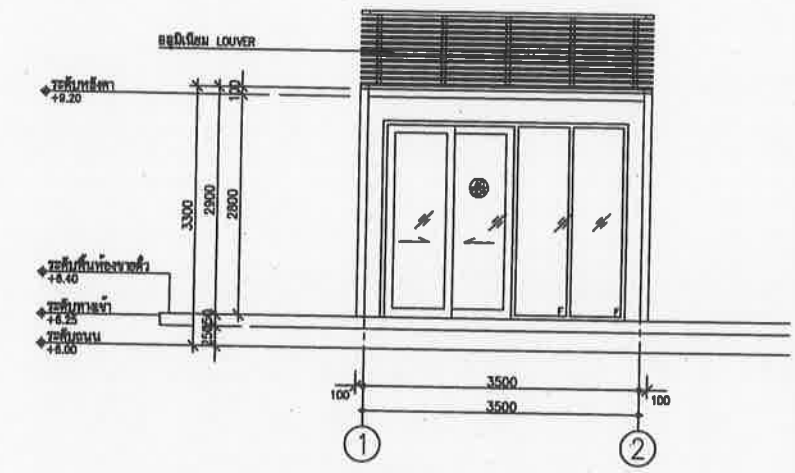

รูปตัด 2

มาตราส่วน 1: 50 AT A1
1: 100 AT A3

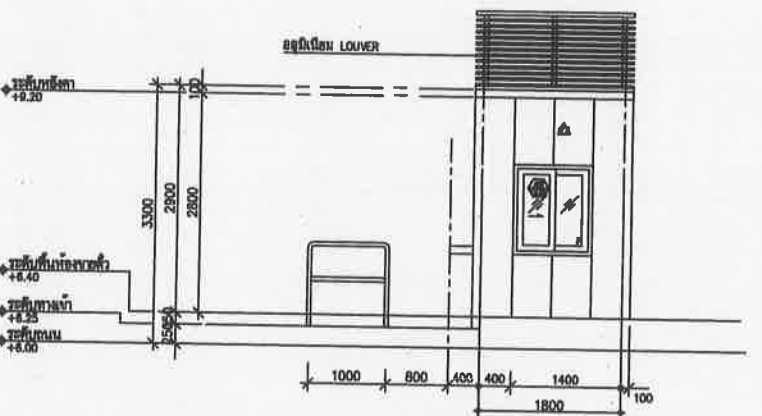

รูปตัด 3

มาตราส่วน 1: 50 AT A1
1: 100 AT A3

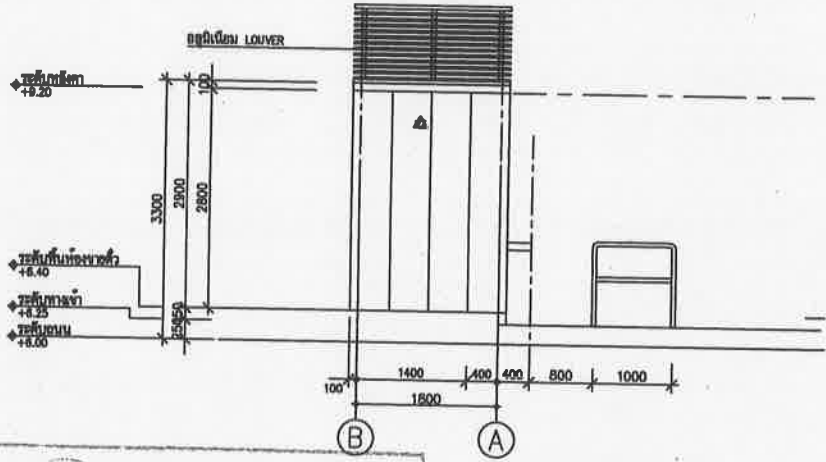

รูปตัด 4

มาตราส่วน 1: 50 AT A1
1: 100 AT A3

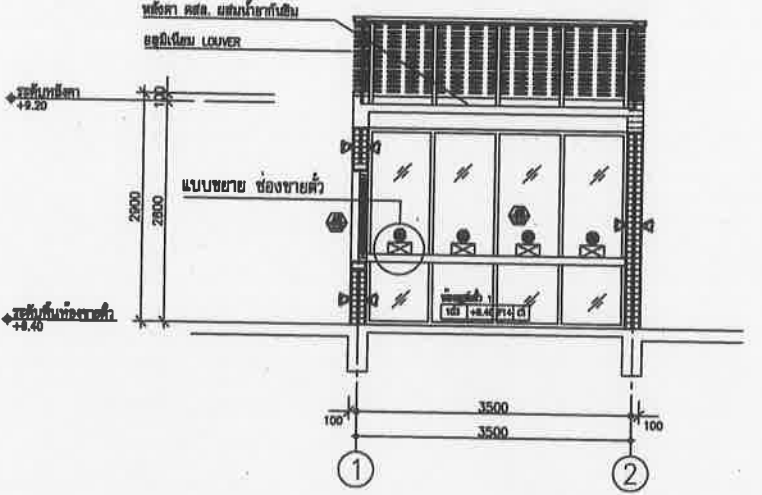

รูปตัด A-A

มาตราส่วน 1: 50 AT A1
1: 100 AT A3

เห็นชอบ

โครงการก่อสร้างศูนย์กีฬาภาคตะวันออก
ระยะที่ ๑ เมืองพัทยา ตำบลหนองปรือ
อำเภอบางละมุง จังหวัดชลบุรี

แบบแปลนที่ ๑๐๖๕๑๕ ลงวันที่ ๑๑/๐๘/๕๑

ลงชื่อ.....สถาปนิก

ลงชื่อ.....สถาปนิก

ลงชื่อ.....วิศวกรโยธา

ลงชื่อ.....วิศวกรโยธา

ลงชื่อ.....หัวหน้าสถาปัตยกรรม

ลงชื่อ.....หัวหน้าฝ่ายวิศวกรรมโยธา

ลงชื่อ.....ผ.ส.ศ.โครงการพัฒนารก่อสร้าง

ลงชื่อ.....ผ.ส.ศ.ด้านผังเมือง

ลงชื่อ.....ปลัดเมืองพัทยา

ลงชื่อ.....นายกเมืองพัทยา

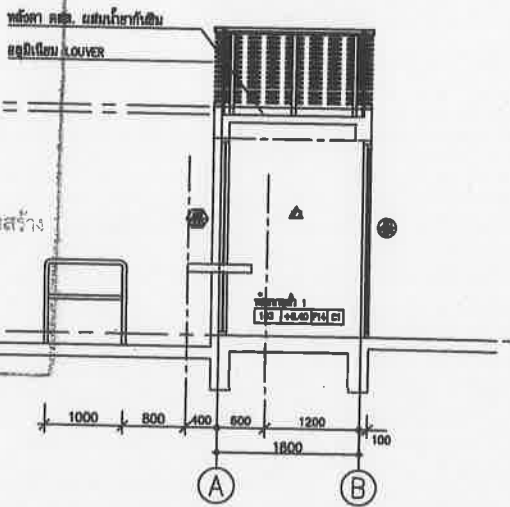

รูปตัด B-B

มาตราส่วน 1: 50 AT A1
1: 100 AT A3

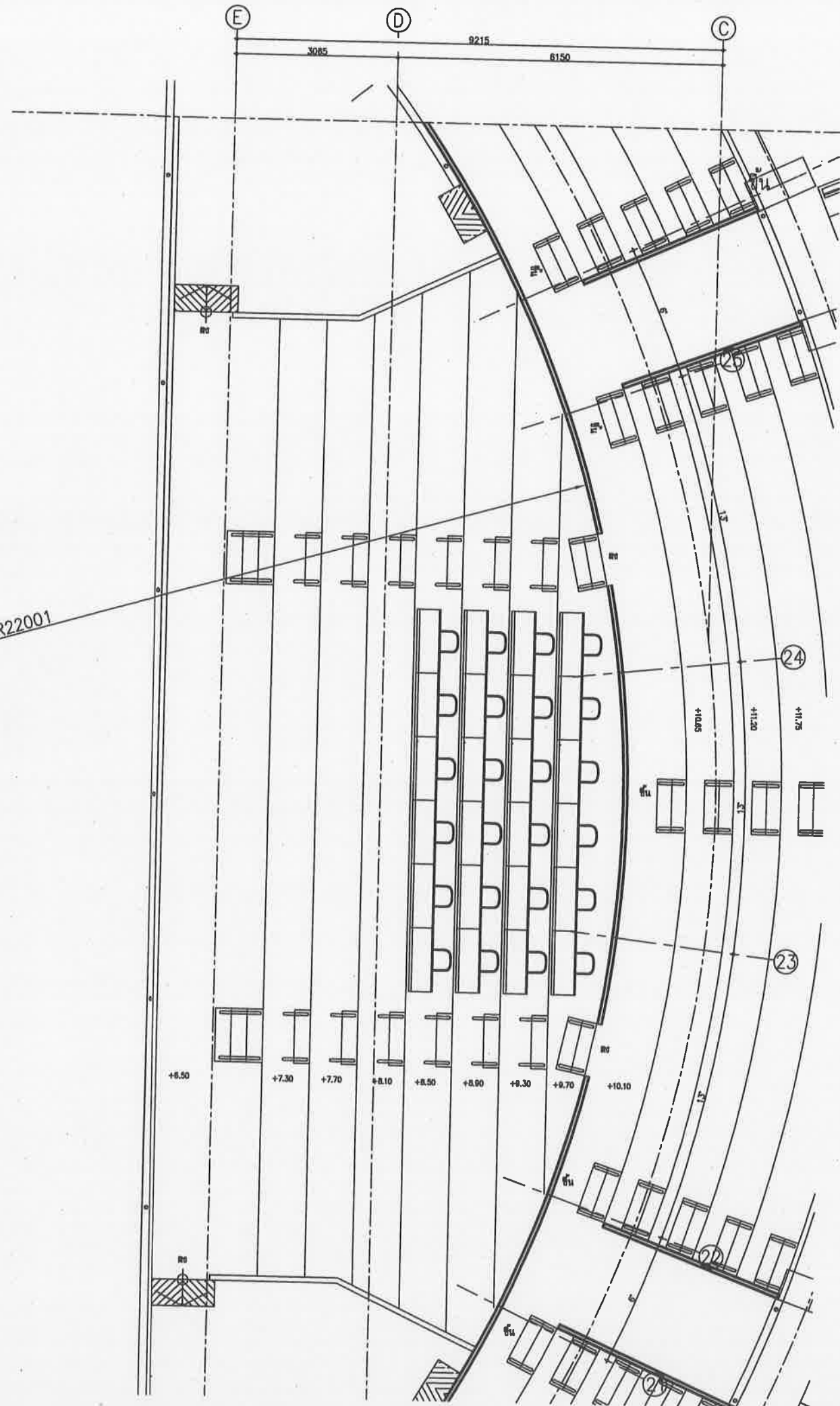

แบบขยายที่นั่งผู้สื่อข่าว (แปลนพื้นชั้นที่ 1)
SCALE 1: 50 AT A1
1: 100 AT A3

เห็นชอบ
โครงการก่อสร้างอาคารกีฬาภาคตะวันออกเฉียงเหนือ
จังหวัดขอนแก่น
สำนักงานคณะกรรมการส่งเสริมกีฬา
จังหวัดขอนแก่น
เลขที่ 100/25698
วันที่ 10/08/51

ลงชื่อ.....สถาปนิก
ลงชื่อ.....สถาปนิก
ลงชื่อ.....วิศวกรโยธา
ลงชื่อ.....วิศวกรไฟฟ้า
ลงชื่อ.....พันฝ่ายสถาปัตยกรรม
ลงชื่อ.....พันฝ่ายวิศวกรรมโยธา
ลงชื่อ.....ผอ.ส่วนวิศวกรรมอาคารก่อสร้าง
ลงชื่อ.....ผอ.สำนักช่าง
ลงชื่อ.....ปลัดเมืองพัทยา
ลงชื่อ.....นายกเมืองพัทยา



โครงการสำรวจและจัดผังแม่บทศูนย์กีฬา
แห่งชาติภาคตะวันออกเฉียงเหนือ จังหวัดขอนแก่น
และงานออกแบบอาคารสระว่ายน้ำ สนามฟุตบอล
และ สนามเทนนิส เพื่อก่อสร้างสนามกีฬาตำบล
เมืองพัทยา (ส่วนที่เหนือ) ขนาดรวม 20,000 ที่นั่ง

ขอซื้อที่ดิน 2 หน้ที่ 12 ถนนสุขุมวิท
ตำบลหนองปรือ อำเภอบางละมุง จังหวัดชลบุรี

เห็นชอบ

เลขที่แบบ	วันที่
ลงชื่อ	สถาปนิก
ลงชื่อ	วิศวกร
ลงชื่อ	หัวหน้าฝ่ายวิศวกรรมอาคาร
ลงชื่อ	หัวหน้าฝ่ายสถาปัตยกรรม
ลงชื่อ	หัวหน้าฝ่ายวิศวกรรม
ลงชื่อ	ร.ก.ผอ. สก.ข.
ลงชื่อ	ผอ. ส่วนช.
ลงชื่อ	ปลัดเมืองพัทยา
ลงชื่อ	นายกเมืองพัทยา

spc spc consulting engineers
SPC Building (7th Fl.) 1, 3rd Chulalongkorn Rd., Bangkok 10110, Thailand
Tel: 0-2381-7222 Fax: 0-2381-0077, 0-2381-0022 Email: spc@spc.com

spac@
SPAC Building (7th Fl.) 1, 3rd Chulalongkorn Rd., Bangkok 10110, Thailand
Tel: 0-2381-7222 Fax: 0-2381-0022 Email: spac@spac.com

UCC
UTHAI CONSULTANT CO., LTD.

RAE
RAFA DESIGN OFFICE CO., LTD.

CarPerfect Ltd.

NOTE
• ALL DIMENSIONS ARE IN MILLIMETERS UNLESS OTHERWISE INDICATED
• NO DIMENSION SHALL BE EXCEEDED
• ALL DIMENSIONS ARE THE PROPERTY OF THE SPACE PROJECT COLLECTIVE, AND CAN NOT BE USED WITHOUT THEIR PERMISSION

ARCHITECTS

วิวัฒน์ ศรีสุข	วสจ. 427
ศักดิ์สิน พนมศิริวงศ์	วศศ. 1963
เฉลิมชัย ชินสีห์	วสจ. 6489

STRUCTURAL ENGINEERS

ชัชวาลย์ ชัยกิจวิทยากร	วศ. 3122
อภิชาติ ชินพงษ์	วศ. 7177
บุษเกศา บุญเรืองงาม	วศ. 8152
ชัชวาลย์ เตชะทอง	วศ. 22506

ELECTRICAL ENGINEERS

อภัย ไชยวงศ์วิไล	วพท. 734
อัทธม นิมตรง	วพท. 3581
เสวีชัชวาลย์ บุญนาค	วพท. 465

MECHANICAL ENGINEERS

สุภชัย ธรรมปรีชา	วศ. 25698
สรวิทย์ อิศรดา	วศ. 1925

SANITARY ENGINEERS

สรวิทย์ อิศรดา	วศ. 1925
เกศรา ชินโทบุตร	

LANDSCAPE ARCHITECTS

เสวีชัชวาลย์ อธิไชย	ว-วศ. 18
---------------------	----------

QUANTITY SURVEYOR

กิตติ ศรีวิฑูรย์พันธ์	
-----------------------	--

DRAWING STATUS

DO	08-08-51	แบบก่อสร้าง
REV.	DATE	DESCRIPTION

CHECKED

เฉลิมชัย

APPROVED

ศักดิ์สิน

DRAWN

--

TITLE
แบบขยายที่นั่งผู้สื่อข่าว
(ชั้นที่ 1)

DRAWING NO.
103-3000-CON-740-00

SCALE 1: 50 AT A1
1: 100 AT A3 SHEET NO.
DATE JOB NO.

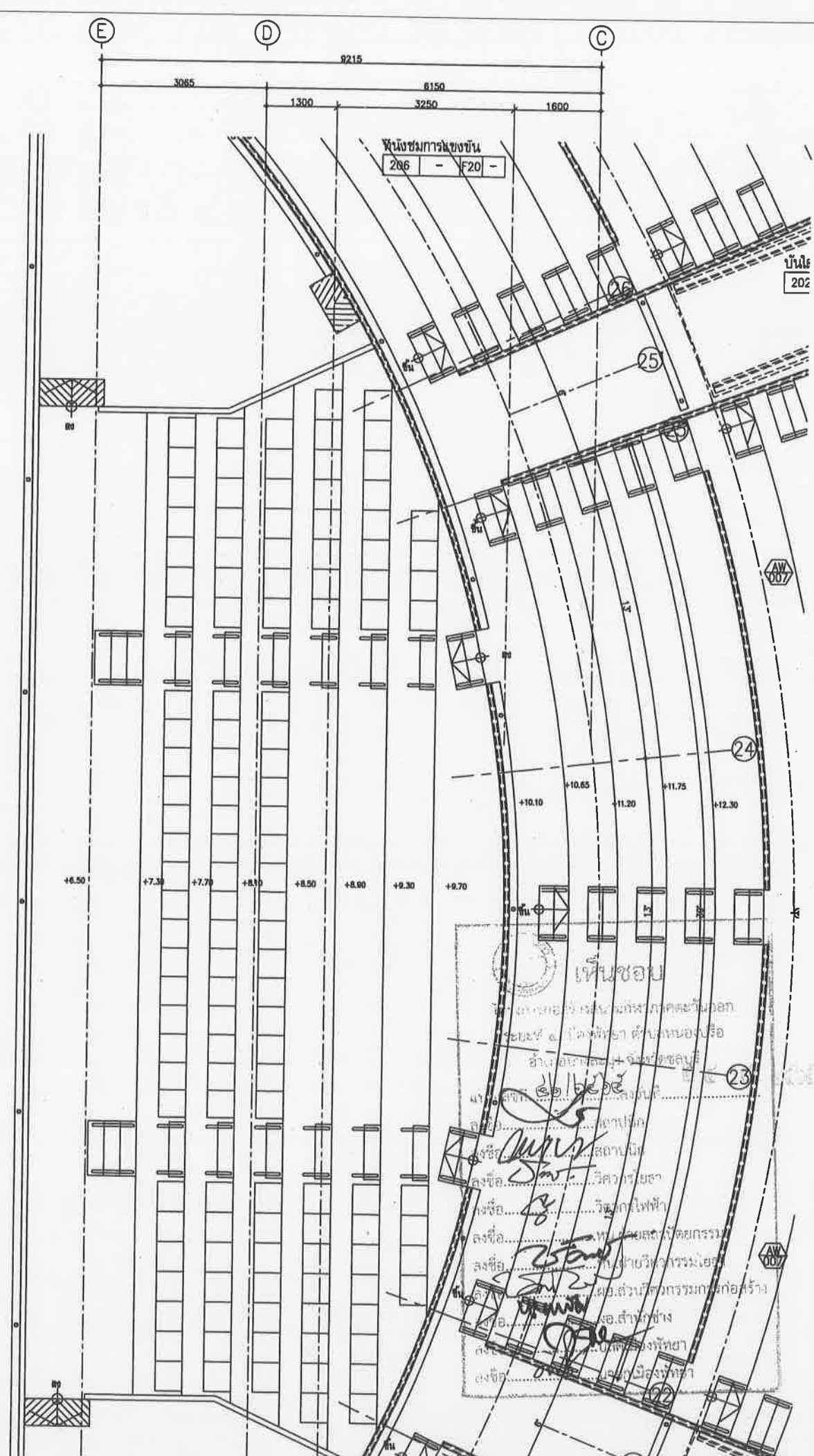
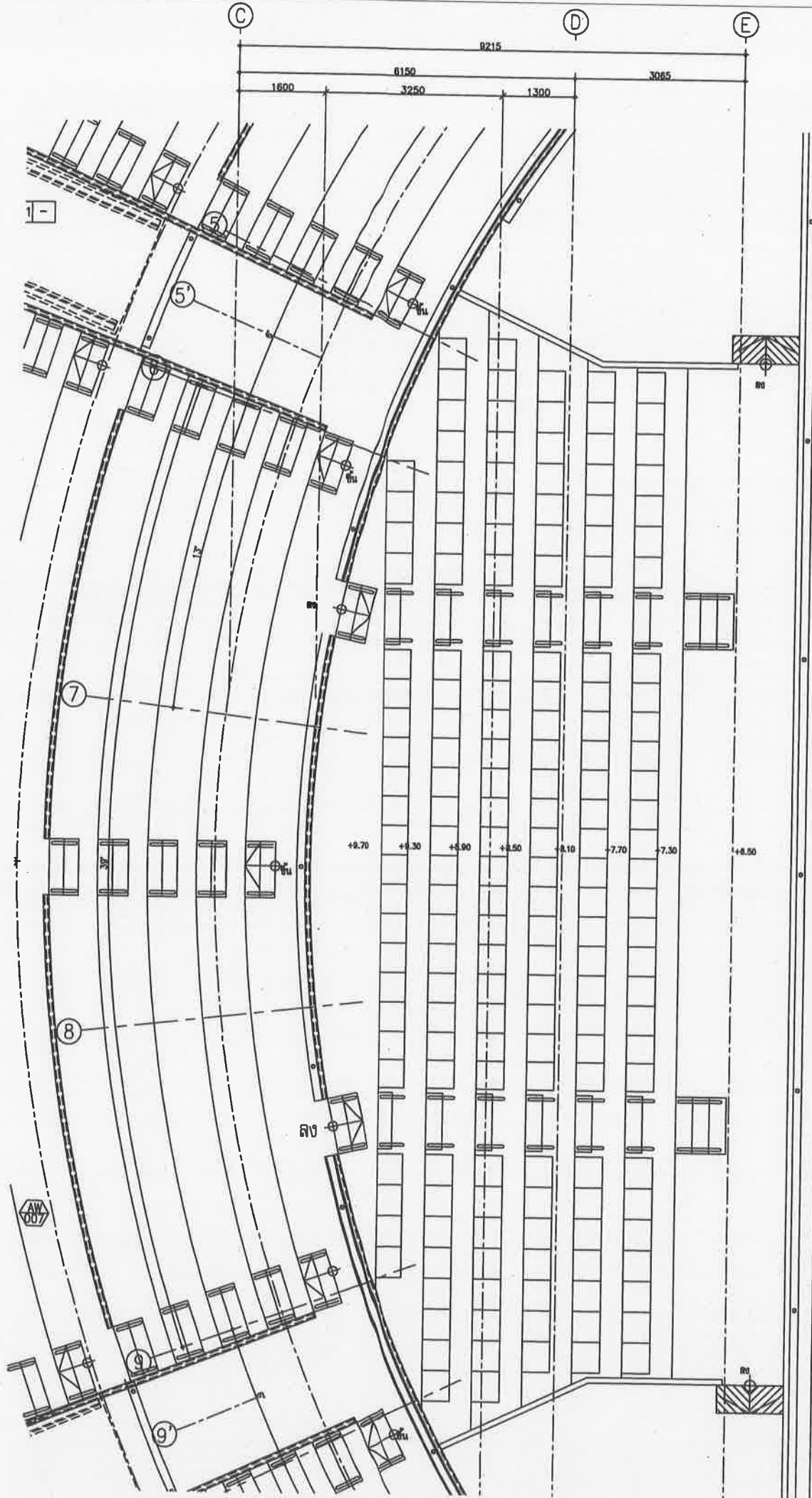

แปลนขยายที่หนึ่ง วิ ไอ พี (แปลนพื้นชั้นที่ 1)
SCALE 1: 50 AT A1
1: 100 AT A3



โครงการสำรวจและจัดทำผังแม่บทศูนย์ศึกษา
แห่งชาติภาคตะวันออก เมืองพิทย จังหวัดชลบุรี
และงานออกแบบอาคารระวางหน้า สนามฟุตบอล
และ สนามเทนนิส เพื่อก่อสร้างสนามกีฬาของ
เมืองพิทย (ส่วนที่เหนือ) ขนาดรวม 20,000 ที่นั่ง
รอบชายพฤกษ์ 2 หมู่ที่ 12 ถนนสุขุมวิท
ตำบลหนองปรือ อำเภอบางละมุง จังหวัดชลบุรี

เห็นชอบ
เลขที่แบบ _____ วันที่ _____
ลงชื่อ _____ สถาปนิก
ลงชื่อ _____ วิศวกร
ลงชื่อ _____ หัวหน้าฝ่ายวิศวกรรมจราจร
ลงชื่อ _____ หัวหน้าฝ่ายสถาปัตยกรรม
ลงชื่อ _____ หัวหน้าฝ่ายวิศวกรรม
ลงชื่อ _____ รก.พอ.สศศ.
ลงชื่อ _____ ผอ.สนามฯ
ลงชื่อ _____ ปลัดเมืองพิทย
ลงชื่อ _____ นายกเมืองพิทย

spc spc consulting engineers
SPC Building (20 A3) 1st Floor, 100/100, 101/101, 102/102, 103/103, 104/104, 105/105, 106/106, 107/107, 108/108, 109/109, 110/110, 111/111, 112/112, 113/113, 114/114, 115/115, 116/116, 117/117, 118/118, 119/119, 120/120, 121/121, 122/122, 123/123, 124/124, 125/125, 126/126, 127/127, 128/128, 129/129, 130/130, 131/131, 132/132, 133/133, 134/134, 135/135, 136/136, 137/137, 138/138, 139/139, 140/140, 141/141, 142/142, 143/143, 144/144, 145/145, 146/146, 147/147, 148/148, 149/149, 150/150, 151/151, 152/152, 153/153, 154/154, 155/155, 156/156, 157/157, 158/158, 159/159, 160/160, 161/161, 162/162, 163/163, 164/164, 165/165, 166/166, 167/167, 168/168, 169/169, 170/170, 171/171, 172/172, 173/173, 174/174, 175/175, 176/176, 177/177, 178/178, 179/179, 180/180, 181/181, 182/182, 183/183, 184/184, 185/185, 186/186, 187/187, 188/188, 189/189, 190/190, 191/191, 192/192, 193/193, 194/194, 195/195, 196/196, 197/197, 198/198, 199/199, 200/200, 201/201, 202/202, 203/203, 204/204, 205/205, 206/206, 207/207, 208/208, 209/209, 210/210, 211/211, 212/212, 213/213, 214/214, 215/215, 216/216, 217/217, 218/218, 219/219, 220/220, 221/221, 222/222, 223/223, 224/224, 225/225, 226/226, 227/227, 228/228, 229/229, 230/230, 231/231, 232/232, 233/233, 234/234, 235/235, 236/236, 237/237, 238/238, 239/239, 240/240, 241/241, 242/242, 243/243, 244/244, 245/245, 246/246, 247/247, 248/248, 249/249, 250/250, 251/251, 252/252, 253/253, 254/254, 255/255, 256/256, 257/257, 258/258, 259/259, 260/260, 261/261, 262/262, 263/263, 264/264, 265/265, 266/266, 267/267, 268/268, 269/269, 270/270, 271/271, 272/272, 273/273, 274/274, 275/275, 276/276, 277/277, 278/278, 279/279, 280/280, 281/281, 282/282, 283/283, 284/284, 285/285, 286/286, 287/287, 288/288, 289/289, 290/290, 291/291, 292/292, 293/293, 294/294, 295/295, 296/296, 297/297, 298/298, 299/299, 300/300, 301/301, 302/302, 303/303, 304/304, 305/305, 306/306, 307/307, 308/308, 309/309, 310/310, 311/311, 312/312, 313/313, 314/314, 315/315, 316/316, 317/317, 318/318, 319/319, 320/320, 321/321, 322/322, 323/323, 324/324, 325/325, 326/326, 327/327, 328/328, 329/329, 330/330, 331/331, 332/332, 333/333, 334/334, 335/335, 336/336, 337/337, 338/338, 339/339, 340/340, 341/341, 342/342, 343/343, 344/344, 345/345, 346/346, 347/347, 348/348, 349/349, 350/350, 351/351, 352/352, 353/353, 354/354, 355/355, 356/356, 357/357, 358/358, 359/359, 360/360, 361/361, 362/362, 363/363, 364/364, 365/365, 366/366, 367/367, 368/368, 369/369, 370/370, 371/371, 372/372, 373/373, 374/374, 375/375, 376/376, 377/377, 378/378, 379/379, 380/380, 381/381, 382/382, 383/383, 384/384, 385/385, 386/386, 387/387, 388/388, 389/389, 390/390, 391/391, 392/392, 393/393, 394/394, 395/395, 396/396, 397/397, 398/398, 399/399, 400/400, 401/401, 402/402, 403/403, 404/404, 405/405, 406/406, 407/407, 408/408, 409/409, 410/410, 411/411, 412/412, 413/413, 414/414, 415/415, 416/416, 417/417, 418/418, 419/419, 420/420, 421/421, 422/422, 423/423, 424/424, 425/425, 426/426, 427/427, 428/428, 429/429, 430/430, 431/431, 432/432, 433/433, 434/434, 435/435, 436/436, 437/437, 438/438, 439/439, 440/440, 441/441, 442/442, 443/443, 444/444, 445/445, 446/446, 447/447, 448/448, 449/449, 450/450, 451/451, 452/452, 453/453, 454/454, 455/455, 456/456, 457/457, 458/458, 459/459, 460/460, 461/461, 462/462, 463/463, 464/464, 465/465, 466/466, 467/467, 468/468, 469/469, 470/470, 471/471, 472/472, 473/473, 474/474, 475/475, 476/476, 477/477, 478/478, 479/479, 480/480, 481/481, 482/482, 483/483, 484/484, 485/485, 486/486, 487/487, 488/488, 489/489, 490/490, 491/491, 492/492, 493/493, 494/494, 495/495, 496/496, 497/497, 498/498, 499/499, 500/500, 501/501, 502/502, 503/503, 504/504, 505/505, 506/506, 507/507, 508/508, 509/509, 510/510, 511/511, 512/512, 513/513, 514/514, 515/515, 516/516, 517/517, 518/518, 519/519, 520/520, 521/521, 522/522, 523/523, 524/524, 525/525, 526/526, 527/527, 528/528, 529/529, 530/530, 531/531, 532/532, 533/533, 534/534, 535/535, 536/536, 537/537, 538/538, 539/539, 540/540, 541/541, 542/542, 543/543, 544/544, 545/545, 546/546, 547/547, 548/548, 549/549, 550/550, 551/551, 552/552, 553/553, 554/554, 555/555, 556/556, 557/557, 558/558, 559/559, 560/560, 561/561, 562/562, 563/563, 564/564, 565/565, 566/566, 567/567, 568/568, 569/569, 570/570, 571/571, 572/572, 573/573, 574/574, 575/575, 576/576, 577/577, 578/578, 579/579, 580/580, 581/581, 582/582, 583/583, 584/584, 585/585, 586/586, 587/587, 588/588, 589/589, 590/590, 591/591, 592/592, 593/593, 594/594, 595/595, 596/596, 597/597, 598/598, 599/599, 600/600, 601/601, 602/602, 603/603, 604/604, 605/605, 606/606, 607/607, 608/608, 609/609, 610/610, 611/611, 612/612, 613/613, 614/614, 615/615, 616/616, 617/617, 618/618, 619/619, 620/620, 621/621, 622/622, 623/623, 624/624, 625/625, 626/626, 627/627, 628/628, 629/629, 630/630, 631/631, 632/632, 633/633, 634/634, 635/635, 636/636, 637/637, 638/638, 639/639, 640/640, 641/641, 642/642, 643/643, 644/644, 645/645, 646/646, 647/647, 648/648, 649/649, 650/650, 651/651, 652/652, 653/653, 654/654, 655/655, 656/656, 657/657, 658/658, 659/659, 660/660, 661/661, 662/662, 663/663, 664/664, 665/665, 666/666, 667/667, 668/668, 669/669, 670/670, 671/671, 672/672, 673/673, 674/674, 675/675, 676/676, 677/677, 678/678, 679/679, 680/680, 681/681, 682/682, 683/683, 684/684, 685/685, 686/686, 687/687, 688/688, 689/689, 690/690, 691/691, 692/692, 693/693, 694/694, 695/695, 696/696, 697/697, 698/698, 699/699, 700/700, 701/701, 702/702, 703/703, 704/704, 705/705, 706/706, 707/707, 708/708, 709/709, 710/710, 711/711, 712/712, 713/713, 714/714, 715/715, 716/716, 717/717, 718/718, 719/719, 720/720, 721/721, 722/722, 723/723, 724/724, 725/725, 726/726, 727/727, 728/728, 729/729, 730/730, 731/731, 732/732, 733/733, 734/734, 735/735, 736/736, 737/737, 738/738, 739/739, 740/740, 741/741, 742/742, 743/743, 744/744, 745/745, 746/746, 747/747, 748/748, 749/749, 750/750, 751/751, 752/752, 753/753, 754/754, 755/755, 756/756, 757/757, 758/758, 759/759, 760/760, 761/761, 762/762, 763/763, 764/764, 765/765, 766/766, 767/767, 768/768, 769/769, 770/770, 771/771, 772/772, 773/773, 774/774, 775/775, 776/776, 777/777, 778/778, 779/779, 780/780, 781/781, 782/782, 783/783, 784/784, 785/785, 786/786, 787/787, 788/788, 789/789, 790/790, 791/791, 792/792, 793/793, 794/794, 795/795, 796/796, 797/797, 798/798, 799/799, 800/800, 801/801, 802/802, 803/803, 804/804, 805/805, 806/806, 807/807, 808/808, 809/809, 810/810, 811/811, 812/812, 813/813, 814/814, 815/815, 816/816, 817/817, 818/818, 819/819, 820/820, 821/821, 822/822, 823/823, 824/824, 825/825, 826/826, 827/827, 828/828, 829/829, 830/830, 831/831, 832/832, 833/833, 834/834, 835/835, 836/836, 837/837, 838/838, 839/839, 840/840, 841/841, 842/842, 843/843, 844/844, 845/845, 846/846, 847/847, 848/848, 849/849, 850/850, 851/851, 852/852, 853/853, 854/854, 855/855, 856/856, 857/857, 858/858, 859/859, 860/860, 861/861, 862/862, 863/863, 864/864, 865/865, 866/866, 867/867, 868/868, 869/869, 870/870, 871/871, 872/872, 873/873, 874/874, 875/875, 876/876, 877/877, 878/878, 879/879, 880/880, 881/881, 882/882, 883/883, 884/884, 885/885, 886/886, 887/887, 888/888, 889/889, 890/890, 891/891, 892/892, 893/893, 894/894, 895/895, 896/896, 897/897, 898/898, 899/899, 900/900, 901/901, 902/902, 903/903, 904/904, 905/905, 906/906, 907/907, 908/908, 909/909, 910/910, 911/911, 912/912, 913/913, 914/914, 915/915, 916/916, 917/917, 918/918, 919/919, 920/920, 921/921, 922/922, 923/923, 924/924, 925/925, 926/926, 927/927, 928/928, 929/929, 930/930, 931/931, 932/932, 933/933, 934/934, 935/935, 936/936, 937/937, 938/938, 939/939, 940/940, 941/941, 942/942, 943/943, 944/944, 945/945, 946/946, 947/947, 948/948, 949/949, 950/950, 951/951, 952/952, 953/953, 954/954, 955/955, 956/956, 957/957, 958/958, 959/959, 960/960, 961/961, 962/962, 963/963, 964/964, 965/965, 966/966, 967/967, 968/968, 969/969, 970/970, 971/971, 972/972, 973/973, 974/974, 975/975, 976/976, 977/977, 978/978, 979/979, 980/980, 981/981, 982/982, 983/983, 984/984, 985/985, 986/986, 987/987, 988/988, 989/989, 990/990, 991/991, 992/992, 993/993, 994/994, 995/995, 996/996, 997/997, 998/998, 999/999, 1000/1000, 1001/1001, 1002/1002, 1003/1003, 1004/1004, 1005/1005, 1006/1006, 1007/1007, 1008/1008, 1009/1009, 1010/1010, 1011/1011, 1012/1012, 1013/1013, 1014/1014, 1015/1015, 1016/1016, 1017/1017, 1018/1018, 1019/1019, 1020/1020, 1021/1021, 1022/1022, 1023/1023, 1024/1024, 1025/1025, 1026/1026, 1027/1027, 1028/1028, 1029/1029, 1030/1030, 1031/1031, 1032/1032, 1033/1033, 1034/1034, 1035/1035, 1036/1036, 1037/1037, 1038/1038, 1039/1039, 1040/1040, 1041/1041, 1042/1042, 1043/1043, 1044/1044, 1045/1045, 1046/1046, 1047/1047, 1048/1048, 1049/1049, 1050/1050, 1051/1051, 1052/1052, 1053/1053, 1054/1054, 1055/1055, 1056/1056, 1057/1057, 1058/1058, 1059/1059, 1060/1060, 1061/1061, 1062/1062, 1063/1063, 1064/1064, 1065/1065, 1066/1066, 1067/1067, 1068/1068, 1069/1069, 1070/1070, 1071/1071, 1072/1072, 1073/1073, 1074/1074, 1075/1075, 1076/1076, 1077/1077, 1078/1078, 1079/1079, 1080/1080, 1081/1081, 1082/1082, 1083/1083, 1084/1084, 1085/1085, 1086/1086, 1087/1087, 1088/1088, 1089/1089, 1090/1090, 1091/1091, 1092/1092, 1093/1093, 1094/1094, 1095/1095, 1096/1096, 1097/1097, 1098/1098, 1099/1099, 1100/1100, 1101/1101, 1102/1102, 1103/1103, 1104/1104, 1105/1105, 1106/1106, 1107/1107, 1108/1108, 1109/1109, 1110/1110, 1111/1111, 1112/1112, 1113/1113, 1114/1114, 1115/1115, 1116/1116, 1117/1117, 1118/1118, 1119/1119, 1120/1120, 1121/1121, 1122/1122, 1123/1123, 1124/1124, 1125/1125, 1126/1126, 1127/1127, 1128/1128, 1129/1129, 1130/1130, 1131/1131, 1132/1132, 1133/1133, 1134/1134, 1135/1135, 1136/1136, 1137/1137, 1138/1138, 1139/1139, 1140/1140, 1141/1141, 1142/1142, 1143/1143, 1144/1144, 1145/1145, 1146/1146, 1147/1147, 1148/1148, 1149/1149, 1150/1150, 1151/1151, 1152/1152, 1153/1153, 1154/1154, 1155/1155, 1156/1156, 1157/1157, 1158/1158, 1159/1159, 1160/1160, 1161/1161, 1162/1162, 1163/1163, 1164/1164, 1165/1165, 1166/1166, 1167/1167, 1168/1168, 1169/1169, 1170/1170, 1171/1171, 1172/1172, 1173/1173, 1174/1174, 1175/1175, 1176/1176, 1177/1177, 1178/1178, 1179/1179, 1180/1180, 1181/1181, 1182/1182, 1183/1183, 1184/1184, 1185/1185, 1186/1186, 1187/1187, 1188/1188, 1189/1189, 1190/1190, 1191/1191, 1192/1192, 1193/1193, 1194/1194, 1195/1195, 1196/1196, 1197/1197, 1198/1198, 1199/1199, 1200/1200, 1201/1201, 1202/1202, 1203/1203, 1204/1204, 1205/1205, 1206/1206, 1207/1207, 1208/1208, 1209/1209, 1210/1210, 1211/1211, 1212/1212, 1213/1213, 1214/1214, 1215/1215, 1216/1216, 1217/1217, 1218/1218, 1219/1219, 1220/1220, 1221/1221, 1222/1222, 1223/1223, 1224/1224, 1225/1225, 1226/1226, 1227/1227, 1228/1228, 1229/1229, 1230/1230, 1231/1231, 1232/1232, 1233/1233, 1234/1234, 1235/1235, 1236/1236, 1237/1237, 1238/1238, 1239/1239, 1240/1240, 1241/1241, 1242/1242, 1243/1243, 1244/1244, 1245/1245, 1246/1246, 1247/1247, 1248/1248, 1249/1249, 1250/1250, 1251/1251, 1252/1252, 1253/1253, 1254/1254, 1255/1255, 1256/1256, 1257/1257, 1258/1258, 1259/1259, 1260/1260, 1261/1261, 1262/1262, 1263/1263, 1264/1264, 1265/1265, 1266/1266, 1267/1267, 1268/1268, 1269/1269, 1270/1270, 1271/1271, 1272/1272, 1273/1273, 1274/1274, 1275/1275, 1276/1276, 1277/1277, 1278/1278, 1279/1279, 1280/1280, 1281/1281, 1282/1282, 1283/1283, 1284/1284, 1285/1285, 1286/1286, 1287/1287, 1288/1288, 1289/1289, 1290/1290, 1291/1291, 1292/1292, 1293/1293, 1294/1294, 1295/1295, 1296/1296, 1297/1297, 1298/1298, 1299/1299, 1300/1300, 1301/1301, 1302/1302, 1303/1303, 1304/1304, 1305/1305, 1306/1306, 1307/1307, 1308/1308, 1309/1309, 1310/1310, 1311/1311, 1312/1312, 1313/1313, 1314/1314, 1315/1315, 1316/1316, 1317/1317, 1318/1318, 1319/1319, 1320/1320, 1321/1321, 1322/1322, 1323/1323, 1324/132

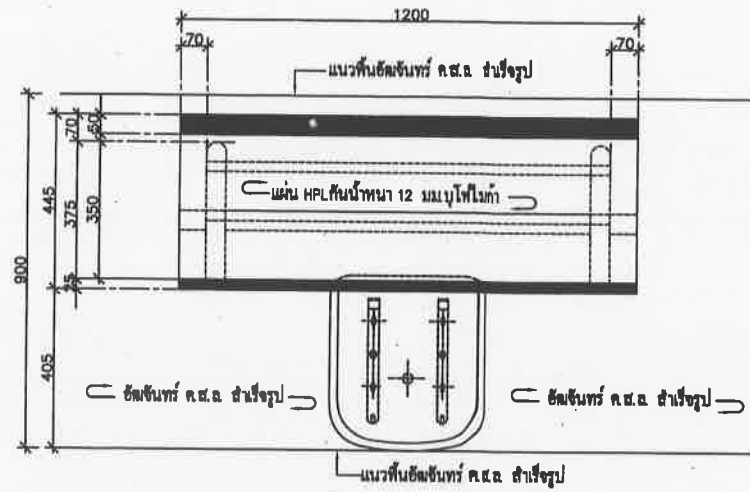

แบบขยายโต๊ะและเก้าอี้ผู้สื่อข่าว

มาตราส่วน 1 : 10 AT A1
1 : 20 AT A3

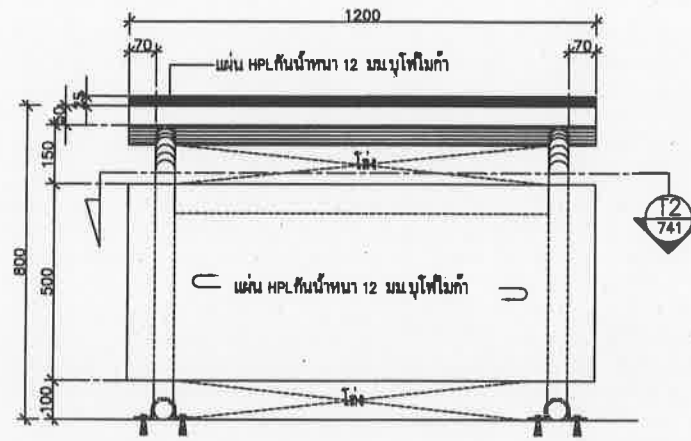

รูปด้านหน้าโต๊ะผู้สื่อข่าว

มาตราส่วน 1 : 10 AT A1
1 : 20 AT A3

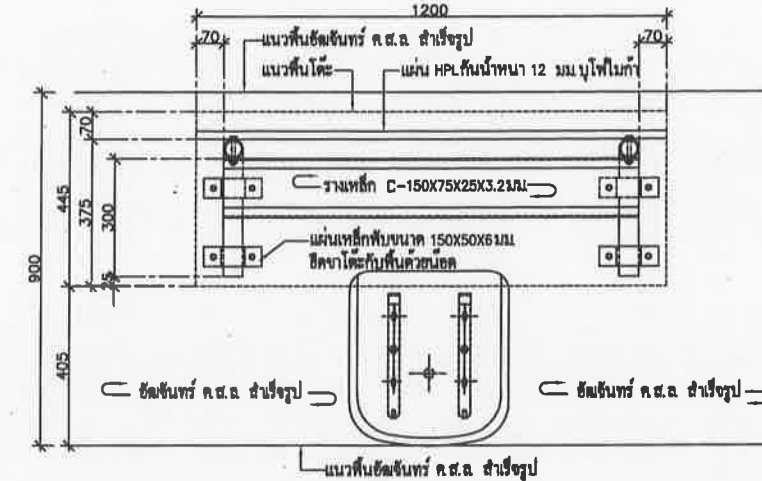

รูปตัด T2-T2

มาตราส่วน 1 : 10 AT A1
1 : 20 AT A3

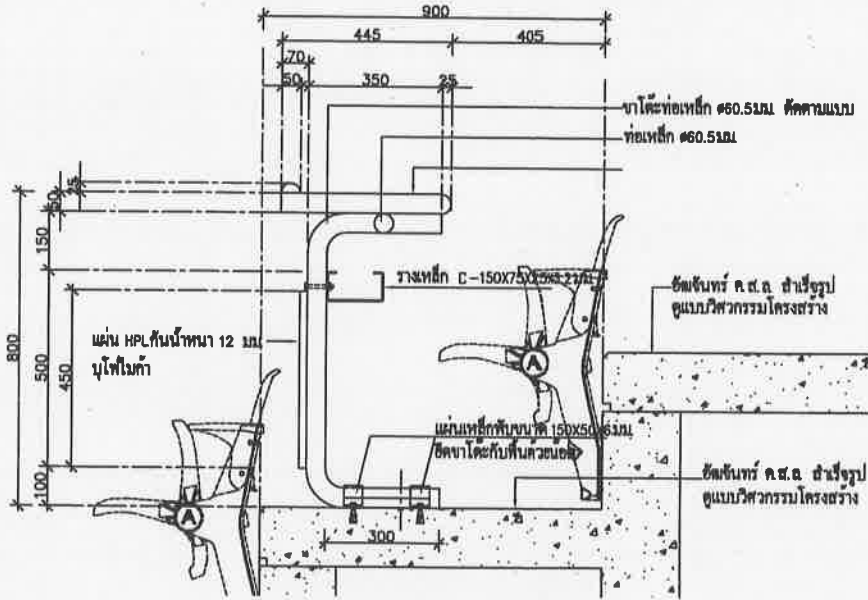

รูปด้านข้างโต๊ะและเก้าอี้ผู้สื่อข่าว

มาตราส่วน 1 : 10 AT A1
1 : 20 AT A3

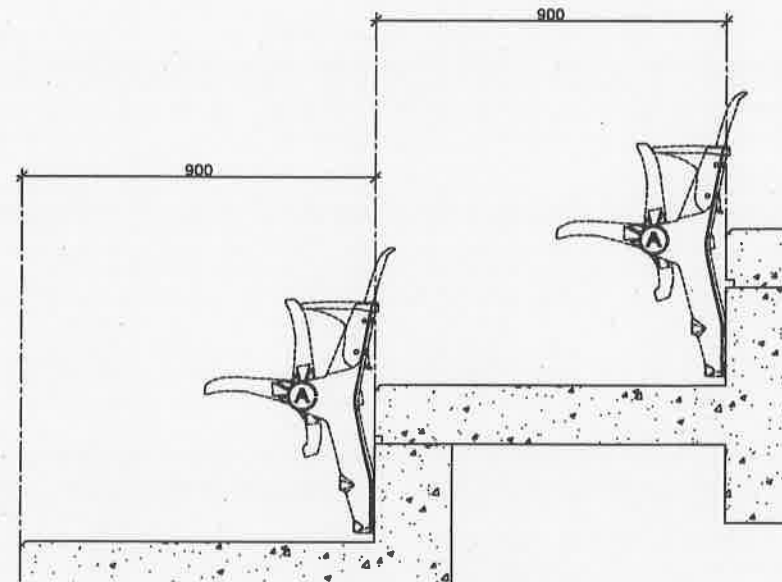

รูปด้านข้างเก้าอี้ วี ไอ พี

มาตราส่วน 1 : 10 AT A1
1 : 20 AT A3

หมายเหตุ เก้าอี้ในแบบเป็นเพียงตัวอย่าง ให้ผู้รับจ้างนำเสนอของอนุมัติ
รูปแบบ และเทคนิคการติดตั้งก่อนดำเนินการ

เห็นชอบ

โครงการก่อสร้างและจัดทำสิ่งแบบทศนศึกษา
แห่งภาคตะวันออกเฉียงเหนือ จังหวัดชลบุรี
และงานออกแบบอาคารสภานิติบัญญัติ ศาลากลาง
และ สภามณฑล เพื่อก่อสร้างสนามกีฬาฟุตบอล
เมืองพัทยา (ส่วนที่เหลือ) ขนาดรวม 20,000 ที่นั่ง
รอยชื่อยุติ 2 หมู่ที่ 12 ถนนสุขุมวิท
ตำบลหนองปรือ อำเภอวังละเมา จังหวัดชลบุรี

แบบ ๑๒/๒๑๕๕ ลงวันที่ ๒๕ พฤษภาคม ๒๕๖๕

ลงชื่อ.....สถาปนิก
ลงชื่อ.....สถาปนิก
ลงชื่อ.....วิศวกรโยธา
ลงชื่อ.....วิศวกรไฟฟ้า
ลงชื่อ.....หัวหน้าสถาปนิก
ลงชื่อ.....หัวหน้าวิศวกรโยธา
ลงชื่อ.....ผู้สำนักช่าง
ลงชื่อ.....ปลัดเมืองพัทยา
ลงชื่อ.....นายกเมืองพัทยา



เลขที่แบบ	วันที่
ลงชื่อ	สถาปนิก
ลงชื่อ	วิศวกร
ลงชื่อ	หัวหน้าฝ่ายวิศวกรรมโยธา
ลงชื่อ	หัวหน้าฝ่ายสถาปัตยกรรม
ลงชื่อ	หัวหน้าฝ่ายวิศวกรรม
ลงชื่อ	ร.ค.ผ.ศ.ค.
ลงชื่อ	ผ.ช.น.
ลงชื่อ	ปลัดเมืองพัทยา
ลงชื่อ	นายกเมืองพัทยา

spc spc consulting engineers

space

UCC UTHAI CONSULTANT CO.,LTD

RAFA DESIGN OFFICE CO.,LTD. CostPerfect Ltd.

NOTE

- ALL DIMENSIONS ARE IN MILLIMETER UNLESS OTHERWISE SPECIFIED
- NO DIMENSIONS SHALL BE ROUNDED
- ALL DIMENSIONS ARE THE PROPERTY OF THE DRAWING OFFICE. AND ONE SET BE USED WITHOUT THEIR PERMISSION

ARCHITECTS

ปวิญทร์ ศรีสุข	วศ.ด. 427
ศักดิ์สิน หงษ์ศิริวงค์	ศส.ด. 1963
เฉลิมชัย ชัยพันธ์	ภส.ด. 6489

STRUCTURAL ENGINEERS

ชัชวาลย์ ชัยเจริญทรัพย์	ศส. 3122
อภิสิทธิ์ ชัยพันธ์	ศส. 7177
นพทภา บุญเรืองขาว	ศส. 8152
ชัชวาลย์ แดงทอง	ภส. 22506

ELECTRICAL ENGINEERS

ชัชวาลย์ ชัยเจริญทรัพย์	ว.ฟ.ค. 734
อาทอม นิยมกร	ศส.ฟ.ค. 3581
เสด็จพรพงศ์ บุญตาสุวรรณ	ว.ฟ.ค. 465

MECHANICAL ENGINEERS

หุมนิษฐ์ ธรรมบริษัท	ภค. 25698
ชวราวุฒิ อีตตะนา	ศส. 1925

SANITARY ENGINEERS

ชวราวุฒิ อีตตะนา	ศส. 1925
เกศรา ชื่นไทยชัย	

LANDSCAPE ARCHITECTS

เสด็จพรพงศ์ นิธิไพโรจน์	ว.ท.ด. 18
-------------------------	-----------

QUANTITY SURVEYOR

ภิกษิตี ศรีวิภากรพันธ์	
------------------------	--

DRAWING STATUS

00	08-08-51	แบบก่อสร้าง
REV.	DATE	DESCRIPTION
CHECKED	เฉลิมชัย	
APPROVED	ศักดิ์สิน	
DRAWN		
TITLE	แบบขยายโต๊ะและเก้าอี้ผู้สื่อข่าว, วี ไอ พี	
DRAWING NO.	103-3000-CON-742-00	
SCALE	1 : 10 AT A1 1 : 20 AT A3	SHEET NO. 73
DATE	08-08-2551	JOB NO. A049



เมืองพัทยา

โครงการสำรวจและจัดทำผังแม่บทศูนย์กีฬา
แห่งชาติภาคตะวันออก เมืองพัทยา จังหวัดชลบุรี
และงานออกแบบอาคารสรวายน้ำ สนามฟุตบอล
และ สนามเทนนิส เพื่อก่อสร้างสนามกีฬาฟุตบอล
เมืองพัทยา (ส่วนที่เหลือ) ขนาดรวม 20,000 ที่นั่ง
ชายชายพลุกน 2 หมู่ที่ 12 ถนนสุขุมวิท
ตำบลหนองปรือ อำเภอบางละมุง จังหวัดชลบุรี

เห็นชอบ

เลขที่แบบ _____ วันที่ _____

ลงชื่อ _____ สถาปนิก

ลงชื่อ _____ วิศวกร

ลงชื่อ _____ หัวหน้าฝ่ายวิศวกรรมจราจร

ลงชื่อ _____ หัวหน้าฝ่ายสถาปัตยกรรม

ลงชื่อ _____ รก.ผอ.สทศ.

ลงชื่อ _____ ผอ.ส.นช.

ลงชื่อ _____ ปลัดเมืองพัทยา

ลงชื่อ _____ นายกเมืองพัทยา

spc spc consulting engineers

SPC Building (7th Fl.) 1 Sukhumvit Road, Bangkok 10110, Thailand
Tel: 0-2311-2222 Fax: 0-2311-0877, 0-2311-0878 Email: spc@spc-engineers.com

space

SPACE CONSULTING ENGINEERS
SPC Building (7th Fl.) 1 Sukhumvit Road, Bangkok 10110, Thailand
Tel: 0-2311-7222 Fax: 0-2311-0848 Email: space@space-engineers.com

UCC
LUTHAI CONSULTANT CO., LTD.

B
C&P Perfect Ltd.

NOTE
• ALL DIMENSIONS ARE IN MILLIMETER UNLESS OTHERWISE SPECIFIED
• NO DIMENSION SHALL BE SCALE
• ALL DIMENSIONS ARE THE PROPERTY OF THE SPACE AND/OR C&P AND CAN NOT BE USED WITHOUT THEIR PERMISSION

ARCHITECTS

วิวัฒน์ ศรีสุข	วสจ. 427
ศักดิ์สิน พนศิริวงศ์	สศต. 1963
เจนิมชี ซิบลิห์	ภสจ. 6489

STRUCTURAL ENGINEERS

ชัชวาลย์ ชัยเจริญธรรม	สช. 3122
อภิสิทธิ์ อินทวิเชียร	สช. 7177
นพเก้า บุญเรืองขจร	สช. 8152
ชัชชานันท์ แสงทอง	ภช. 22506

ELECTRICAL ENGINEERS

อุทัย ไชยวงษ์วาน	วพท. 734
อานนท์ นิมิตร	วพท. 3581
เสด็จพงษ์ บูบผาสวรรณ	วพท. 465

MECHANICAL ENGINEERS

สุภสินธุ์ ธรรมบริพัตร	ภค. 25698
ชวราณี อีตตนา	สค. 1925

SAFETY ENGINEERS

ชวราณี อีตตนา	สค. 1925
เมทวรา ชินไพฑูย์	

LANDSCAPE ARCHITECTS

เอศตฤทัย นิธิไพฑูย์	ว-ภส. 18
---------------------	----------

QUANTITY SURVEYOR

ทศิต สุวิมลทรัพย์	
-------------------	--

DRAWING STATUS

00	08-08-51	แบบก่อสร้าง
----	----------	-------------

REV.	DATE	DESCRIPTION
CHECKED	เจนิมชี	
APPROVED	ศักดิ์สิน	
DRAWN		

TITLE

แบบการติดตั้งเก้าอี้

DRAWING NO.

103-3000-CON-743-00

SCALE

1: 150 AT A1
1: 300 AT A3

DATE

08-08-2551

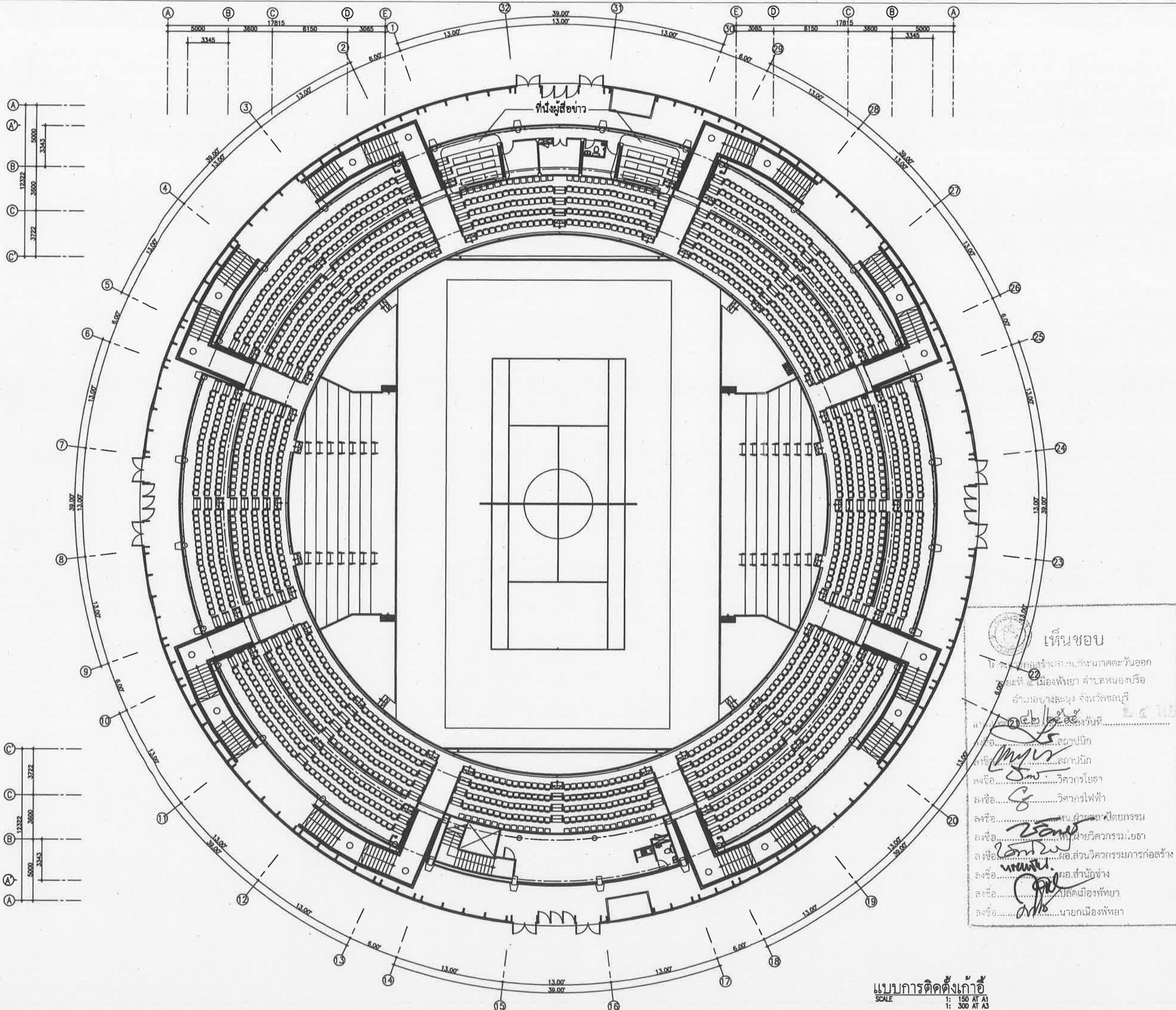

เห็นชอบ

โครงการก่อสร้างและจัดทำผังแม่บทศูนย์กีฬา
แห่งชาติภาคตะวันออก เมืองพัทยา จังหวัดชลบุรี
และงานออกแบบอาคารสรวายน้ำ สนามฟุตบอล
และ สนามเทนนิส เพื่อก่อสร้างสนามกีฬาฟุตบอล
เมืองพัทยา (ส่วนที่เหลือ) ขนาดรวม 20,000 ที่นั่ง
ชายชายพลุกน 2 หมู่ที่ 12 ถนนสุขุมวิท
ตำบลหนองปรือ อำเภอบางละมุง จังหวัดชลบุรี

นาย *[Signature]* สถาปนิก

นาง *[Signature]* วิศวกรโยธา

นาง *[Signature]* วิศวกรไฟฟ้า

นาง *[Signature]* หัวหน้าฝ่ายวิศวกรรมจราจร

นาง *[Signature]* หัวหน้าฝ่ายสถาปัตยกรรม

นาง *[Signature]* รก.ผอ.สทศ.

นาง *[Signature]* ผอ.ส.นช.

นาง *[Signature]* ปลัดเมืองพัทยา

นาง *[Signature]* นายกเมืองพัทยา

แบบการติดตั้งเก้าอี้

SCALE

1: 150 AT A1
1: 300 AT A3



เมืองพัทยา

โครงการสำรวจและจัดทำผังแม่บทศูนย์กีฬา
แห่งชาติภาคตะวันออก เมืองพัทยา จังหวัดชลบุรี
และงานออกแบบอาคารสระว่ายน้ำ สนามฟุตบอล
และ สนามเทนนิส เพื่อก่อสร้างสนามกีฬาเทศบาล
เมืองพัทยา (ส่วนที่เหลือ) ขนาดรวม 20,000 ตาราง
เมตร

ขอซื้อที่ดิน 2 หนุมที่ 12 ถนนสุขุมวิท
ตำบลหนองปรือ อำเภอบางละมุง จังหวัดชลบุรี

เลขที่แบบ	วันที่
ลงชื่อ	สถาปนิก
ลงชื่อ	วิศวกร
ลงชื่อ	หัวหน้าฝ่ายวิศวกรรม
ลงชื่อ	หัวหน้าฝ่ายสถาปัตยกรรม
ลงชื่อ	หัวหน้าฝ่ายวิศวกรรม
ลงชื่อ	ร.ค.ผ. ส.ค.ศ.
ลงชื่อ	ผ.อ.ส.น.
ลงชื่อ	ปลัดเมืองพัทยา
ลงชื่อ	นายกเมืองพัทยา

spc spc consulting engineers

space

UCC UTHAI CONSULTANT CO., LTD.

RFA RFA DESIGN OFFICE CO., LTD.

B ComPerfect Ltd.

NOTE
- ALL DIMENSIONS ARE IN MILLIMETER UNLESS OTHERWISE SPECIFIED
- NO DIMENSION SHALL BE SCALE
- ALL DIMENSIONS ARE THE PROPERTY OF THE SPACE CONSULTANT S.L.L. AND ONE SET OF WORK SHALL BE KEPT IN THE OFFICE

ARCHITECTS	วิศกร 427
สถาปนิก ชุมพรวิวัฒน์	สถ. 1963
สถาปนิก ชินธีรพงศ์	สถ. 6489

STRUCTURAL ENGINEERS	สถ. 3122
ชัชวาลย์ ชัยเจริญธรรม	สถ. 7177
อนุชิต ชินธีรพงศ์	สถ. 8162
บุษกัญญา บุญเรือง	สถ. 22506

ELECTRICAL ENGINEERS	ว.ท.ก. 734
ชัชวาลย์ ชัยเจริญธรรม	ว.ท.ก. 3581
ชัชวาลย์ ชัยเจริญธรรม	ว.ท.ก. 465

MECHANICAL ENGINEERS	ภ.ค. 25698
ชัชวาลย์ ชัยเจริญธรรม	ภ.ค. 1925

SANITARY ENGINEERS	ภ.ค. 1925
ชัชวาลย์ ชัยเจริญธรรม	ภ.ค. 1925

LANDSCAPE ARCHITECTS	2-ภ.ค. 18
เชษฐาธิ ธีรโชติ	

QUANTITY SURVEYOR	
กิตติ ชัยวิจิตรพันธ์	

DRAWING STATUS	
00 08-08-51	แบบก่อสร้าง

CHECKED	เจษฎิมชัย
APPROVED	ศักดิ์สิน

TITLE	แบบขยายห้องชม V.I.P
	รูปตัด 1-2 รูปตัด A

DRAWING NO.	103-3000-CON-745-00
-------------	---------------------

SCALE	1: 50 AT A1
	1: 100 AT A3

DATE	08-08-2551
JOB NO.	A049

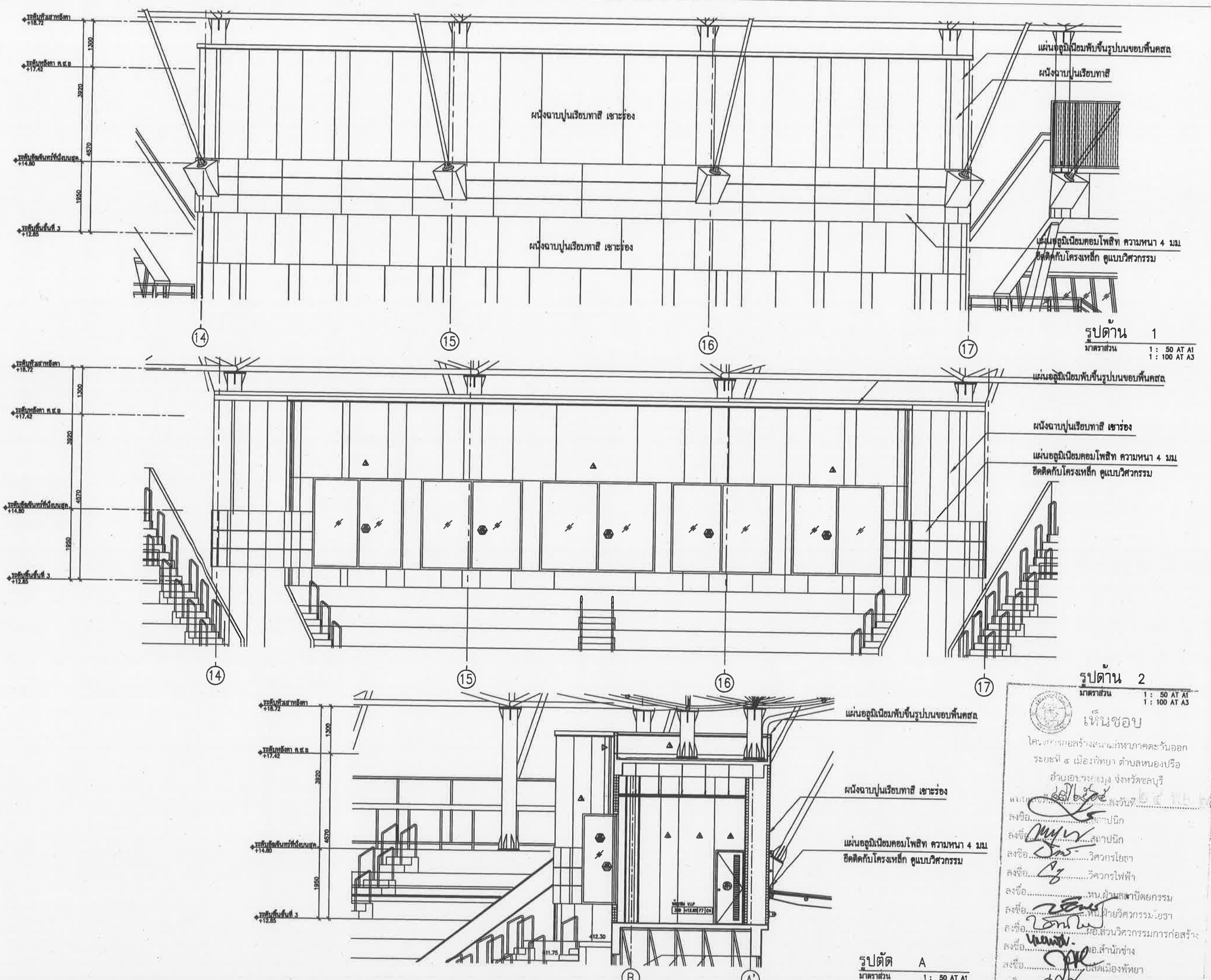

รูปตัด 1
มาตราส่วน 1 : 50 AT A1
1 : 100 AT A3

รูปตัด 2
มาตราส่วน 1 : 50 AT A1
1 : 100 AT A3

เห็นชอบ
โครงการก่อสร้างสนามกีฬาภาคตะวันออก
ระยะที่ ๕ เมืองพัทยา ตำบลหนองปรือ
ส่วนขยายห้องชม จังหวัดชลบุรี
แบบขยายห้องชม V.I.P

ลงชื่อ.....สถาปนิก
ลงชื่อ.....สถาปนิก
ลงชื่อ.....วิศวกรโยธา
ลงชื่อ.....วิศวกรไฟฟ้า
ลงชื่อ.....หัวหน้าฝ่ายวิศวกรรม
ลงชื่อ.....หัวหน้าฝ่ายวิศวกรรมโยธา
ลงชื่อ.....ผอ.ส่วนวิศวกรรมก่อสร้าง
ลงชื่อ.....ผอ.สำนักช่าง
ลงชื่อ.....ปลัดเมืองพัทยา
ลงชื่อ.....นายกเมืองพัทยา

รูปตัด A
มาตราส่วน 1 : 50 AT A1
1 : 100 AT A3



เมืองพัทยา

โครงการสำรวจและจัดทำผังแม่บทศูนย์กีฬา
แห่งชาติภาคตะวันออก เมืองพัทยา จังหวัดชลบุรี
และงานออกแบบอาคารสโรวายาน้ำ สนามฟุตบอล
และ สนามเทนนิส เพื่อก่อสร้างสนามกีฬาฟุตบอล
เมืองพัทยา (ส่วนที่เหลือ) ขนาดรวม 20,000 ที่นั่ง

ขอยื่นซองประมูล 2 หมู่ที่ 12 ถนนสุขุมวิท
ตำบลหนองปรือ อำเภอบางละมุง จังหวัดชลบุรี
เห็นชอบ

เลขที่แบบ	วันที่
ลงชื่อ	สถาปนิก
ลงชื่อ	วิศวกร
ลงชื่อ	หัวหน้าฝ่ายวิศวกรรมจราจร
ลงชื่อ	หัวหน้าฝ่ายสถาปัตยกรรม
ลงชื่อ	หัวหน้าฝ่ายวิศวกรรม
ลงชื่อ	ร.ก.ผอ. สทศ.
ลงชื่อ	ผอ. สทศ.
ลงชื่อ	ปลัดเมืองพัทยา
ลงชื่อ	นายกเมืองพัทยา

spc spc consulting engineers

space

UCC UTHAI CONSULTANT CO., LTD.

RAE RFA DESIGN OFFICE CO., LTD.

NOTE
- ALL DIMENSIONS ARE IN MILLIMETER UNLESS
OTHERWISE SPECIFIED
- NO DIMENSIONS SHALL BE SCALE
- ALL DIMENSIONS ARE THE PROPERTY OF
THE SPACE ARCHITECT BUREAU, AND
CAN NOT BE USED WITHOUT THEIR PERMISSION

ARCHITECTS	
วิวัฒน์ ศรีสุข	วศก. 427
ศักดิ์สิน พนมศิริวงษ์	วศก. 1963
เฉลิมชัย ชินสีห์	วศก. 6480
STRUCTURAL ENGINEERS	
วิวัฒน์ ชัยจิววิวัฒน์	วศก. 3122
อภิชาติ ชินสีห์	วศก. 7177
นพทภา บุญเรืองขาว	วศก. 8152
ชัยวัฒน์ แสงทอง	วศก. 22506
ELECTRICAL ENGINEERS	
ชัช ไชยสวัสดิาน	วศก. 734
ชวทณ นิมตรง	วศก. 3581
เสด็จพงศ์ บุญสวัสดิวัฒน์	วศก. 465
MECHANICAL ENGINEERS	
สุภชัย อรรถวิสิทธิ์	วศก. 25698
ชวทณ นิมตรง	วศก. 1925
SANITARY ENGINEERS	
ชวทณ นิมตรง	วศก. 1925
LANDSCAPE ARCHITECTS	
เลิศฤทธิ์ ฉวีไชย	ว-กศ. 18
QUANTITY SURVEYOR	
ปิยะ สุวิทย์พันธ์	
DRAWING STATUS	

00	08-08-51	แบบก่อสร้าง
REV.	DATE	DESCRIPTION
CHECKED	เฉลิมชัย	
APPROVED	ศักดิ์สิน	
DRAWN		

TITLE
แบบขยายห้องควบคุมระบบ
แปลน

DRAWING NO.
103-3000-CON-746-00

SCALE
1: 50 AT A1
1:100 AT A3

DATE

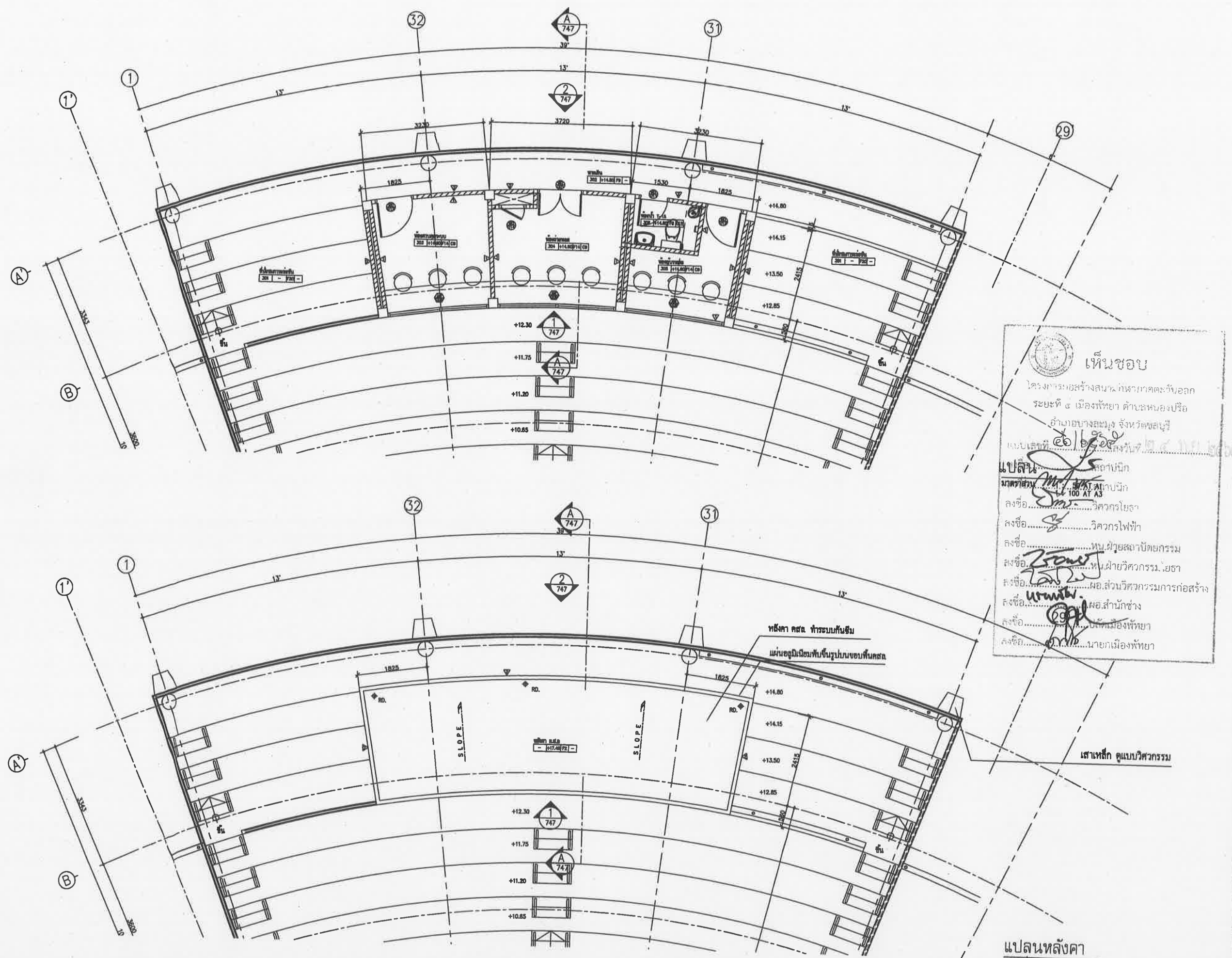

เห็นชอบ
โครงการก่อสร้างสนามกีฬาภาคตะวันออก
ระยะที่ ๕ เมืองพัทยา ตำบลหนองปรือ
อำเภอบางละมุง จังหวัดชลบุรี
แบบเลขที่ ๑๐/๑๐๑
สถาปนิก
วิวัฒน์ ศรีสุข
วศก. 427
100 AT A3
ลงชื่อ.....วิศวกรโยธา
ลงชื่อ.....วิศวกรไฟฟ้า
ลงชื่อ.....หัวหน้าฝ่ายสถาปัตยกรรม
ลงชื่อ.....หัวหน้าฝ่ายวิศวกรรมโยธา
ลงชื่อ.....ผอ.ส่วนวิศวกรรมอาคารก่อสร้าง
ลงชื่อ.....ผอ.สำนักช่าง
ลงชื่อ.....ปลัดเมืองพัทยา
ลงชื่อ.....นายกเมืองพัทยา

แปลนหลังคา
มาตราส่วน 1: 50 AT A1
1: 100 AT A3

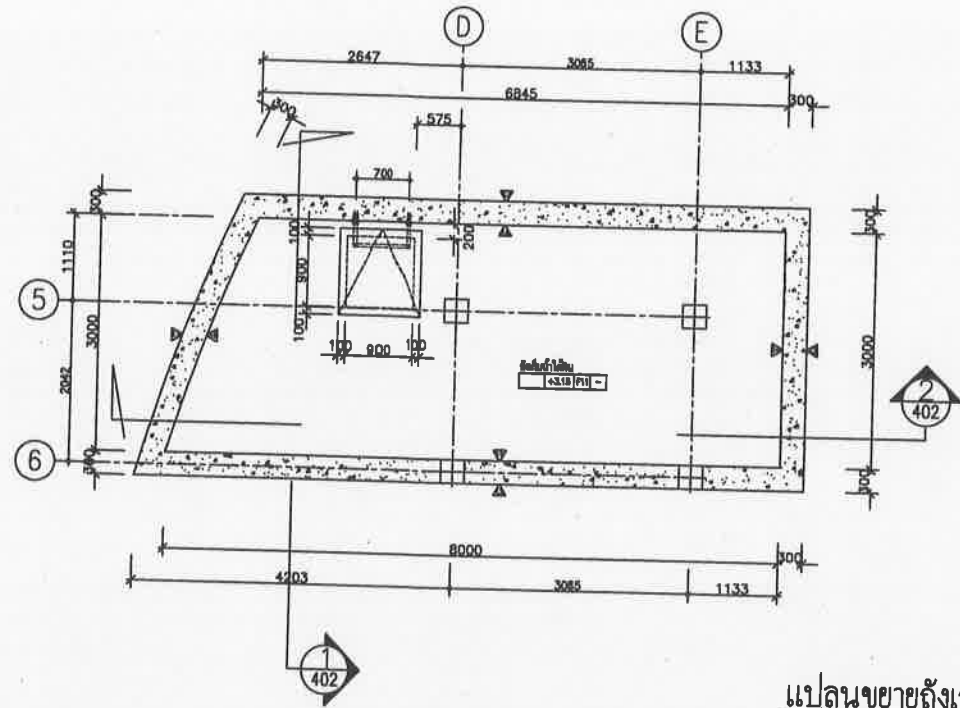

แปลนขยายถึงเก็บน้ำใต้ดิน
มาตราส่วน 1 : 50 AT A1
1 : 100 AT A3

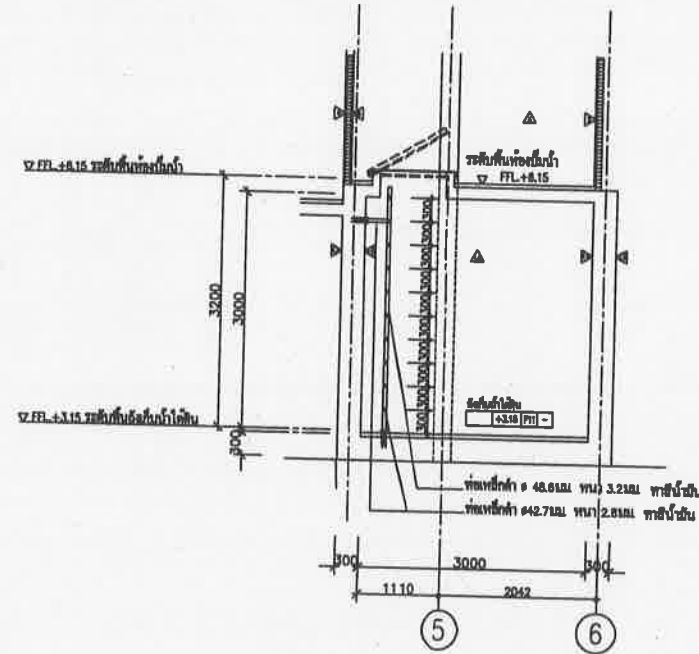

รูปตัด 1-1
มาตราส่วน 1 : 50 AT A1
1 : 100 AT A3

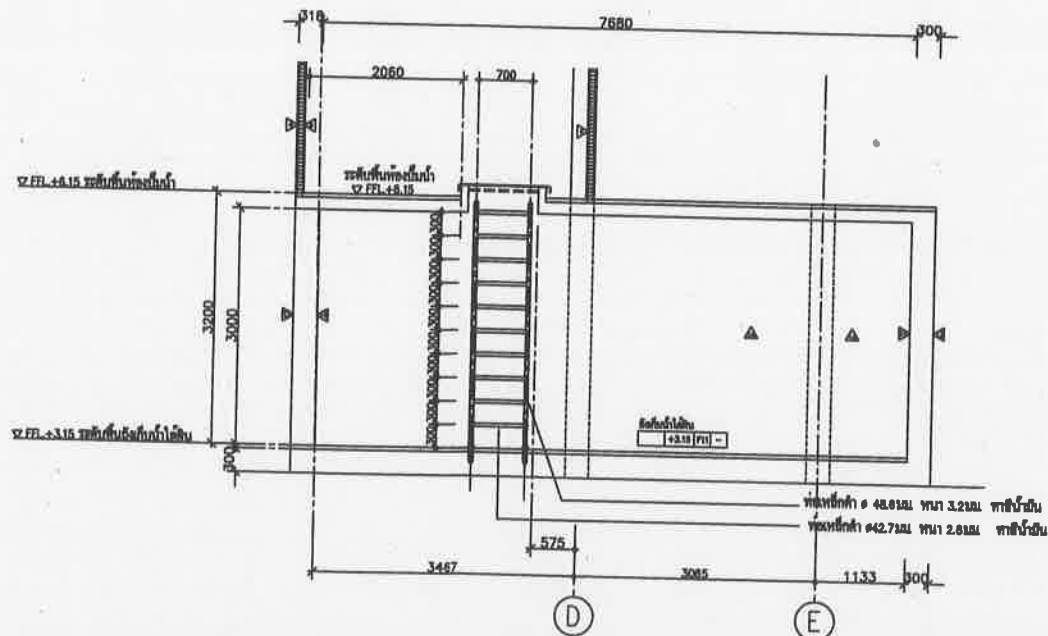

รูปตัด 2-2
มาตราส่วน 1 : 50 AT A1
1 : 100 AT A3

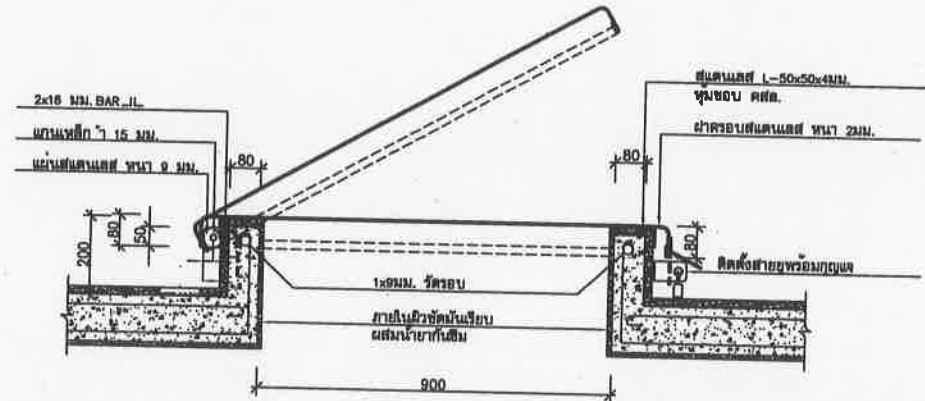

แบบขยายฝาปิด-เปิด ถึงเก็บน้ำใต้ดิน
มาตราส่วน 1 : 10 AT A1
1 : 20 AT A3

เห็นชอบ

โครงการก่อสร้างสนามกีฬาภาคตะวันออก จังหวัดชลบุรี
รขช.ที่ ๕ เมืองพัทยา ตำบลหนองปรือ อำเภอบางละมุง จังหวัดชลบุรี

๒๖/๒๕๖๕

ลงชื่อ.....สถาปนิก
ลงชื่อ.....สถาปนิก
ลงชื่อ.....วิศวกรโยธา
ลงชื่อ.....วิศวกรไฟฟ้า
ลงชื่อ.....หัวหน้าสถาปนิก
ลงชื่อ.....หัวหน้าวิศวกร
ลงชื่อ.....ผู้อำนวยการ
ลงชื่อ.....ผู้อำนวยการ
ลงชื่อ.....ผู้อำนวยการ
ลงชื่อ.....ผู้อำนวยการ



โครงการสำรวจและจัดทำผังแม่บทพื้นที่ท่าอากาศยานภาคตะวันออก เมืองพัทยา จังหวัดชลบุรี และงานออกแบบอาคารสาธารณะ สนามฟุตบอล และ สนามเทนนิส เพื่อรองรับการแข่งขันกีฬาฟุตบอล เมืองพัทยา (ส่วนที่เหลือ) ขนาดรวม 20,000 ที่นั่ง

ขอยื่นต่อพิกขช. 2 หมู่ที่ 12 ถนนสุขุมวิท ตำบลหนองปรือ อำเภอบางละมุง จังหวัดชลบุรี

เห็นชอบ

เลขที่แบบ _____ วันที่ _____

ลงชื่อ _____ สถาปนิก

ลงชื่อ _____ วิศวกร

ลงชื่อ _____ หัวหน้าฝ่ายวิศวกรรมโยธา

ลงชื่อ _____ หัวหน้าฝ่ายวิศวกรรม

ลงชื่อ _____ รก.ผ.ค.ค.ค.

ลงชื่อ _____ ผ.อ.ส.พ.

ลงชื่อ _____ ปลัดเมืองพัทยา

ลงชื่อ _____ นายกเมืองพัทยา

spc spc consulting engineers

spac e

UCC LUTHAI CONSULTANT CO., LTD

MAFA DESIGN OFFICE CO., LTD. C&P Perfect Ltd.

NOTE: ALL DIMENSIONS ARE IN MILLIMETERS UNLESS OTHERWISE SPECIFIED. NO DIMENSIONS SHALL BE WAIVED. ALL DIMENSIONS ARE THE PROPERTY OF THE SPACE ARCHITECTS CO., LTD. AND MUST NOT BE USED WITHOUT THEIR PERMISSION.

ARCHITECTS

บุรินทร์ ศรีสุข	รศ. 427
ศักดิ์สิน พนมศรีวงศ์	รศ. 1963
เฉลิมชัย ชินสีห์	รศ. 6489

STRUCTURAL ENGINEERS

ชัยวัฒน์ ชัยเจริญภรณ์	รศ. 3122
อภิสิทธิ์ อินทวิบูลย์	รศ. 7177
นพทภา บุญเรืองขาว	รศ. 8152
ชัยเชษฐ แดงทอง	รศ. 22506

ELECTRICAL ENGINEERS

ภูษิต ไชยวงษ์วาน	รศ. 734
ชัชกร นิยมตรง	รศ. 3581
เสฐียรพงศ์ บุญเสถียร	รศ. 485

MECHANICAL ENGINEERS

ศุภนิษฐ์ ธรรมทวีพัฒนา	รศ. 25698
สุรวดี สีตธนา	รศ. 1925

SAFETY ENGINEERS

สุรวดี สีตธนา	รศ. 1925
---------------	----------

LANDSCAPE ARCHITECTS

เสฐียรพงศ์ นิธิใจโต	รศ. 18
---------------------	--------

QUANTITY SURVEYOR

ศักดิ์ ศรีทวีทรัพย์	
---------------------	--

DRAWING STATUS

00	08-08-51	แบบก่อสร้าง
REV.	DATE	DESCRIPTION
CHECKED	เฉลิมชัย	
APPROVED	ศักดิ์สิน	
DRAWN		

TITLE

แบบขยายถึงเก็บน้ำใต้ดิน

DRAWING NO. 103-3000-CON-750-00

SCALE 1: 50 AT A1 1: 100 AT A3

SHEET NO. 29

DATE 08-08-51

JOB NO. 103-3000-CON-750-00

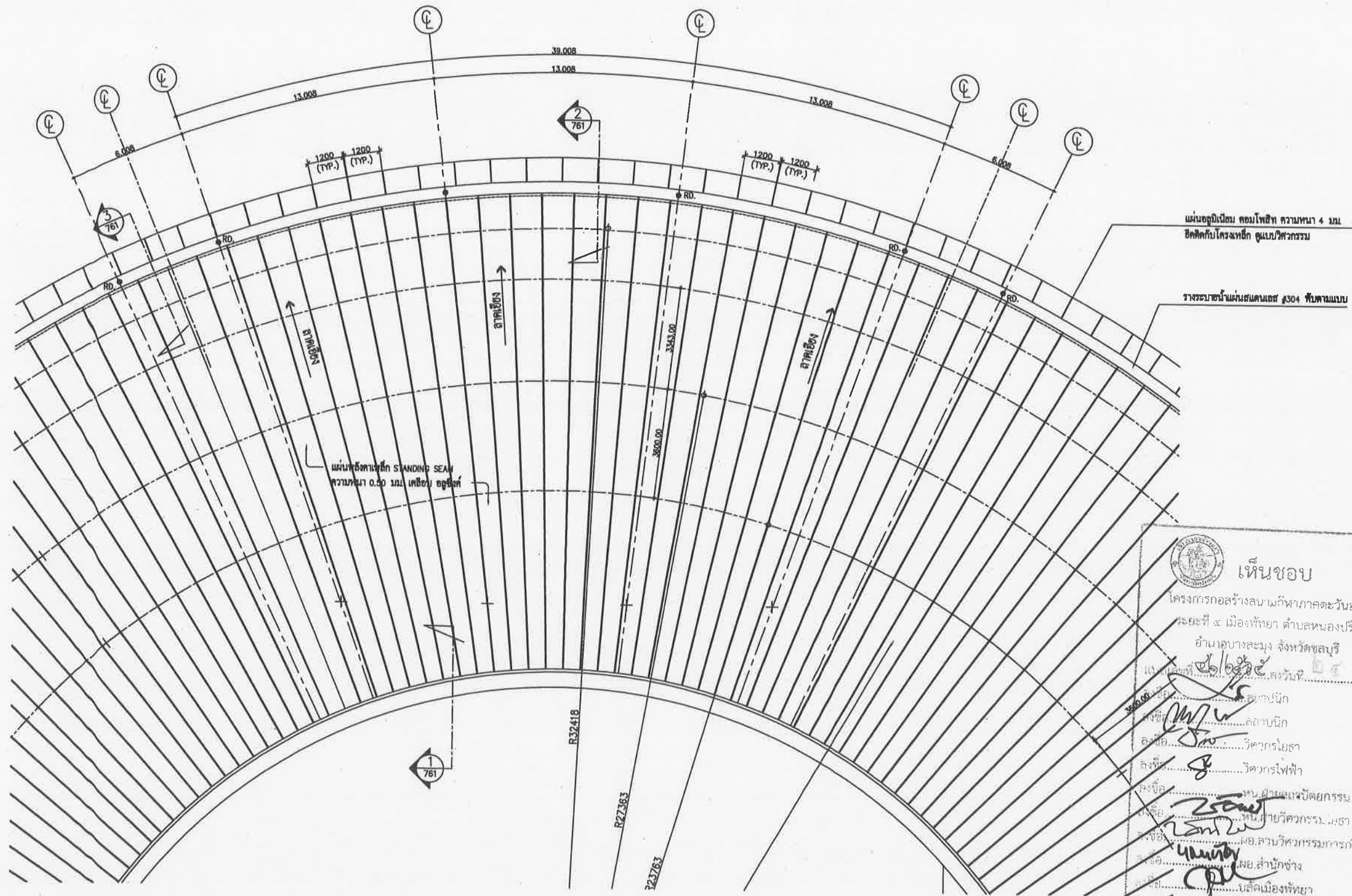

โครงการสำรวจและจัดทำผังแนบพื่นยึกฟ้า
 แห่งภาคตะวันออก เมืองพัทยา จังหวัดชลบุรี
 และงานออกแบบอาคารสาธารณะ สนามฟุตบอล
 และ สนามเทนนิส เพื่อก่อสร้างสนามกีฬาฟุตบอล
 เมืองพัทยา (ส่วนที่เหลือ) ขนาดรวม 20,000 ที่นั่ง

ชอยซ์พฤกษ์ 2 หมู่ที่ 12 ถนนสุขุมวิท
 ตำบลหนองปรือ อำเภอบางละมุง จังหวัดชลบุรี

เห็นชอบ

เลขที่แบบ	วันที่
ลงชื่อ	สถาปนิก
ลงชื่อ	วิศวกร
ลงชื่อ	หัวหน้าฝ่ายวิศวกรรมอาคาร
ลงชื่อ	หัวหน้าฝ่ายสถาปัตยกรรม
ลงชื่อ	หัวหน้าฝ่ายวิศวกรรม
ลงชื่อ	ร.ค.ศ.ศส.
ลงชื่อ	ผ.ศ.สน.
ลงชื่อ	ปลัดเมืองพัทยา
ลงชื่อ	นายกเมืองพัทยา

spc spc consulting engineers

space

UCC UTHAI CONSULTANT CO., LTD

THAI DESIGN OFFICE CO., LTD. ComPerfect Ltd.

NOTE
 • ALL DIMENSIONS ARE IN MILLIMETER UNLESS OTHERWISE SPECIFIED
 • NO DIMENSIONS SHALL BE NEGATIVE
 • ALL DRAWINGS ARE THE PROPERTY OF THE OFFICE AND NOT TO BE REPRODUCED OR COPIED WITHOUT THEIR PERMISSION

ARCHITECTS

วิจิตร ทรัพย์	รศ. 427
ศักดิ์สิน รัตนวิวัฒน์	รศ. 1983
เฉลิมชัย อินธิ์	รศ. 6489

STRUCTURAL ENGINEERS

ชัชวาลย์ ชัยเจริญธรรม	รศ. 3122
อภิสิทธิ์ ชินเรืองท	รศ. 7177
บุษกานต์ บุญเรืองท	รศ. 8152
ชัชวาลย์ แสงทอง	รศ. 22506

ELECTRICAL ENGINEERS

ชัชวาลย์ ชัยเจริญธรรม	รศ. 3122
ชัชวาลย์ ชัยเจริญธรรม	รศ. 3122

MECHANICAL ENGINEERS

ชัชวาลย์ ชัยเจริญธรรม	รศ. 3122
ชัชวาลย์ ชัยเจริญธรรม	รศ. 3122

LANDSCAPE ARCHITECTS

ชัชวาลย์ ชัยเจริญธรรม	รศ. 3122
-----------------------	----------

QUANTITY SURVEYOR

ชัชวาลย์ ชัยเจริญธรรม	รศ. 3122
-----------------------	----------

เห็นชอบ
 โครงการก่อสร้างสนามกีฬาภาคตะวันออก
 ระยะที่ ๔ เมืองพัทยา ตำบลหนองปรือ
 อำเภอบางละมุง จังหวัดชลบุรี
 (แนบผังแนบพื่นยึกฟ้า)

ลงชื่อ: [Signature] สถาปนิก
 ลงชื่อ: [Signature] วิศวกรโยธา
 ลงชื่อ: [Signature] วิศวกรไฟฟ้า
 ลงชื่อ: [Signature] หัวหน้าฝ่ายวิศวกรรม
 ลงชื่อ: [Signature] หัวหน้าฝ่ายสถาปัตยกรรม
 ลงชื่อ: [Signature] ร.ค.ศ.ศส.
 ลงชื่อ: [Signature] ผ.ศ.สน.
 ลงชื่อ: [Signature] ปลัดเมืองพัทยา
 ลงชื่อ: [Signature] นายกเมืองพัทยา

แบบขยาย แปลนหลังคา
 มาตรฐาน 1 : 75 AT A1
 1 : 150 AT A3

DO	08-08-51	แบบก่อสร้าง
CHECKED	เดลินิษฐ์	
APPROVED	ศักดิ์สิน	
DRAWN		
TITLE	แบบขยายหลังคา 1	
DRAWING NO.	103-3000-CON-760-00	
SCALE	1 : 75 AT A1 1 : 150 AT A3	SHEET NO. 81
DATE	08-08-2551	JOB NO. A049

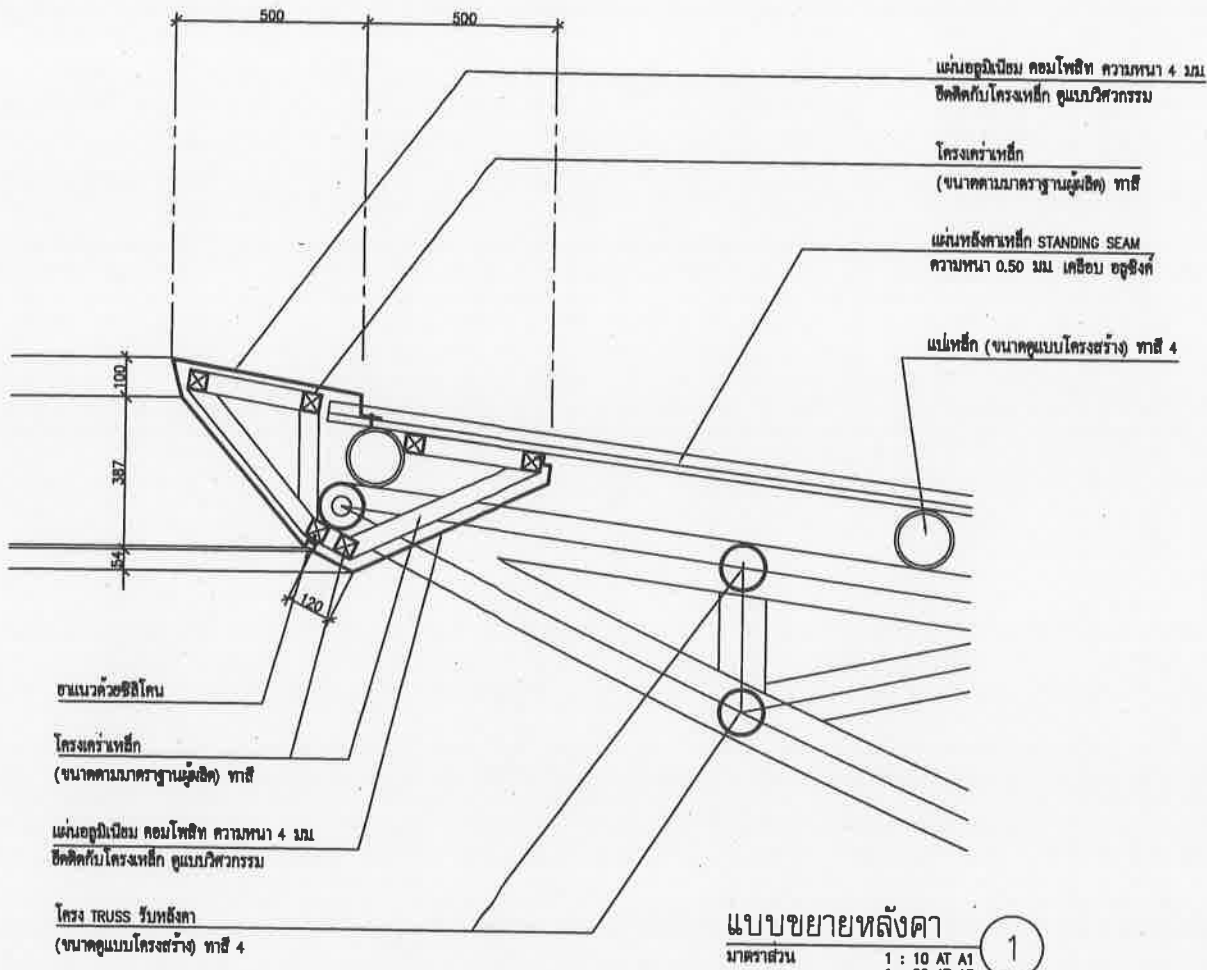

แบบขยายหลังคา
มาตราส่วน 1 : 10 AT A1
1 : 20 AT A3 1

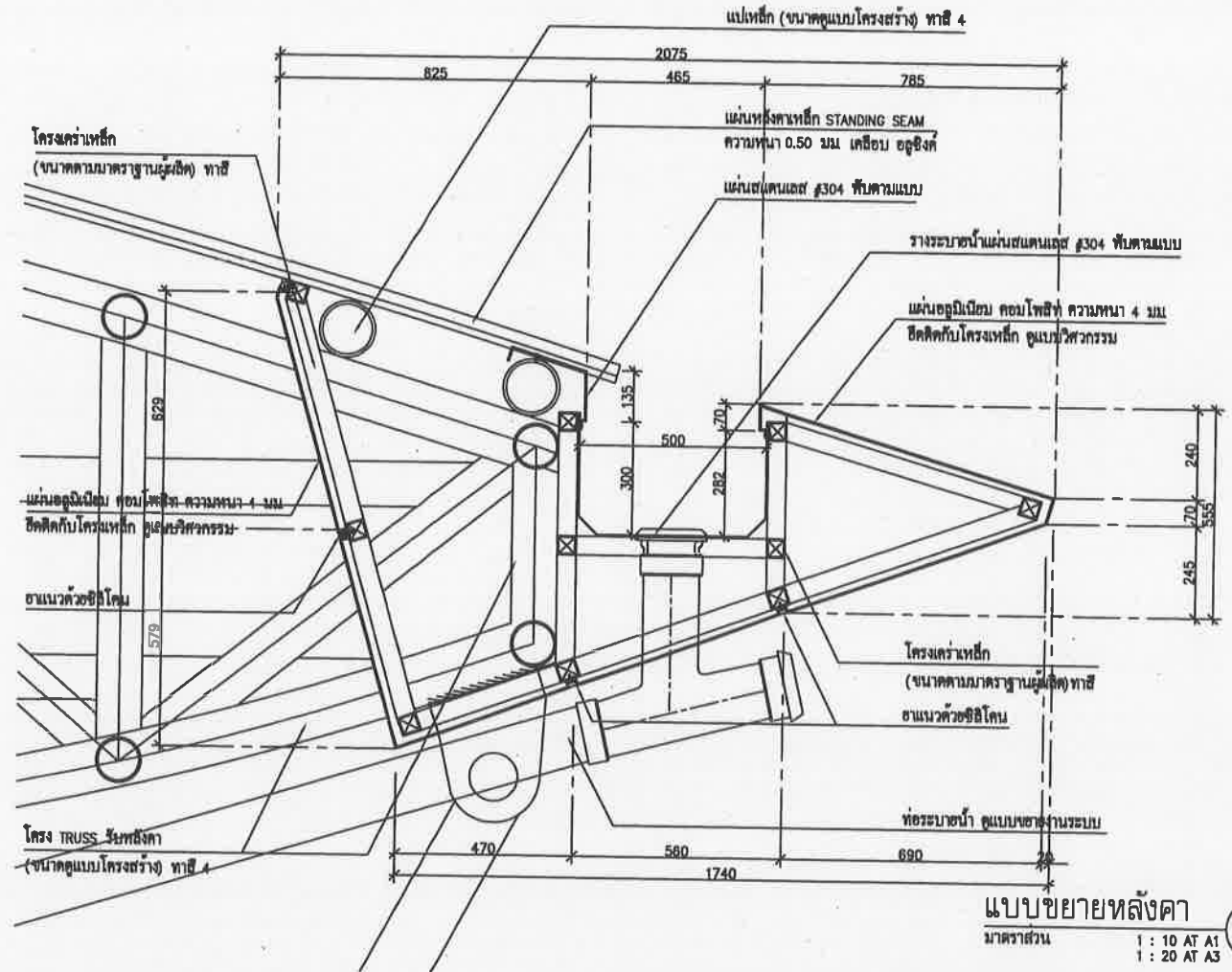

แบบขยายหลังคา
มาตราส่วน 1 : 10 AT A1
1 : 20 AT A3 3

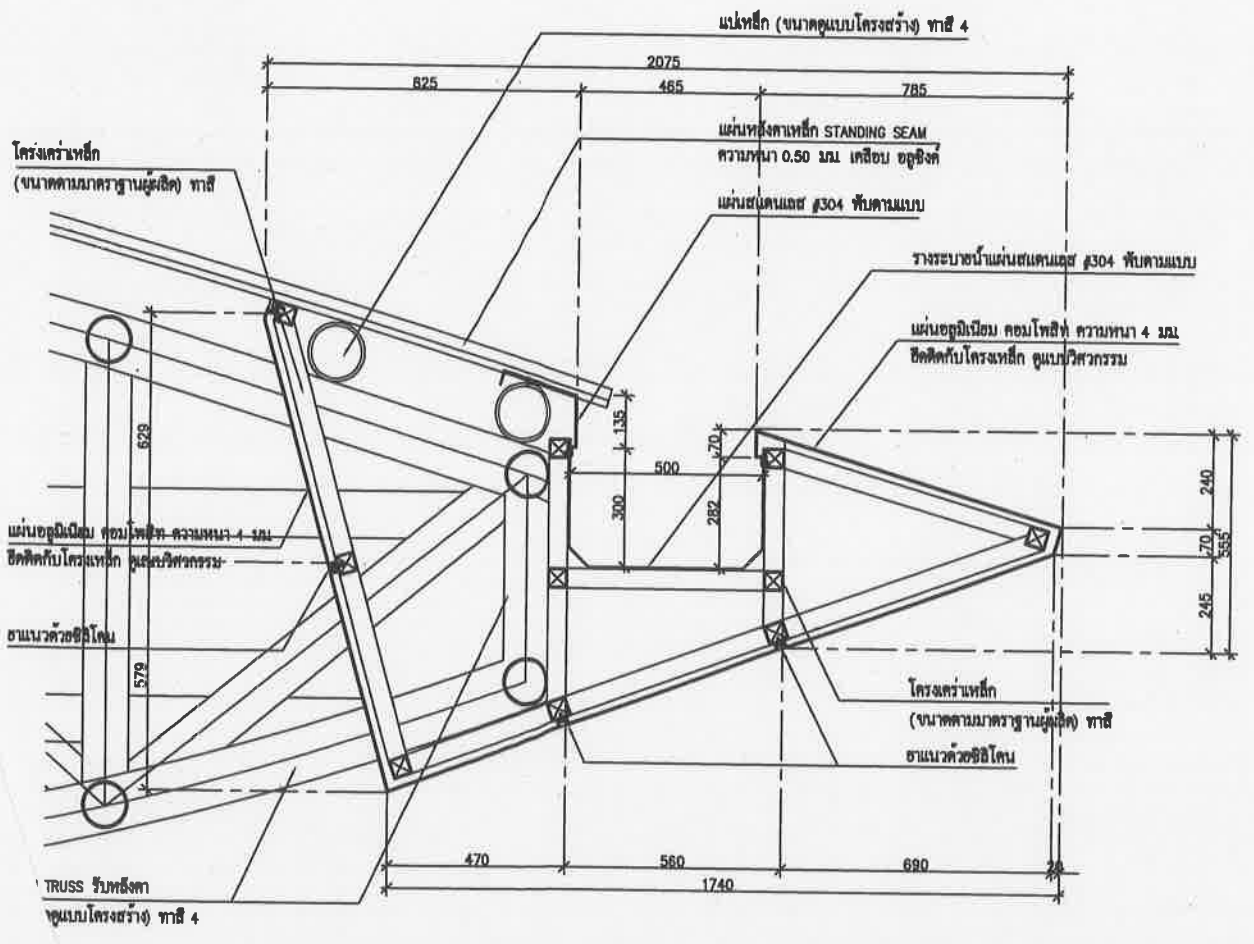

แบบขยายหลังคา
มาตราส่วน 1 : 10 AT A1
1 : 20 AT A3 2

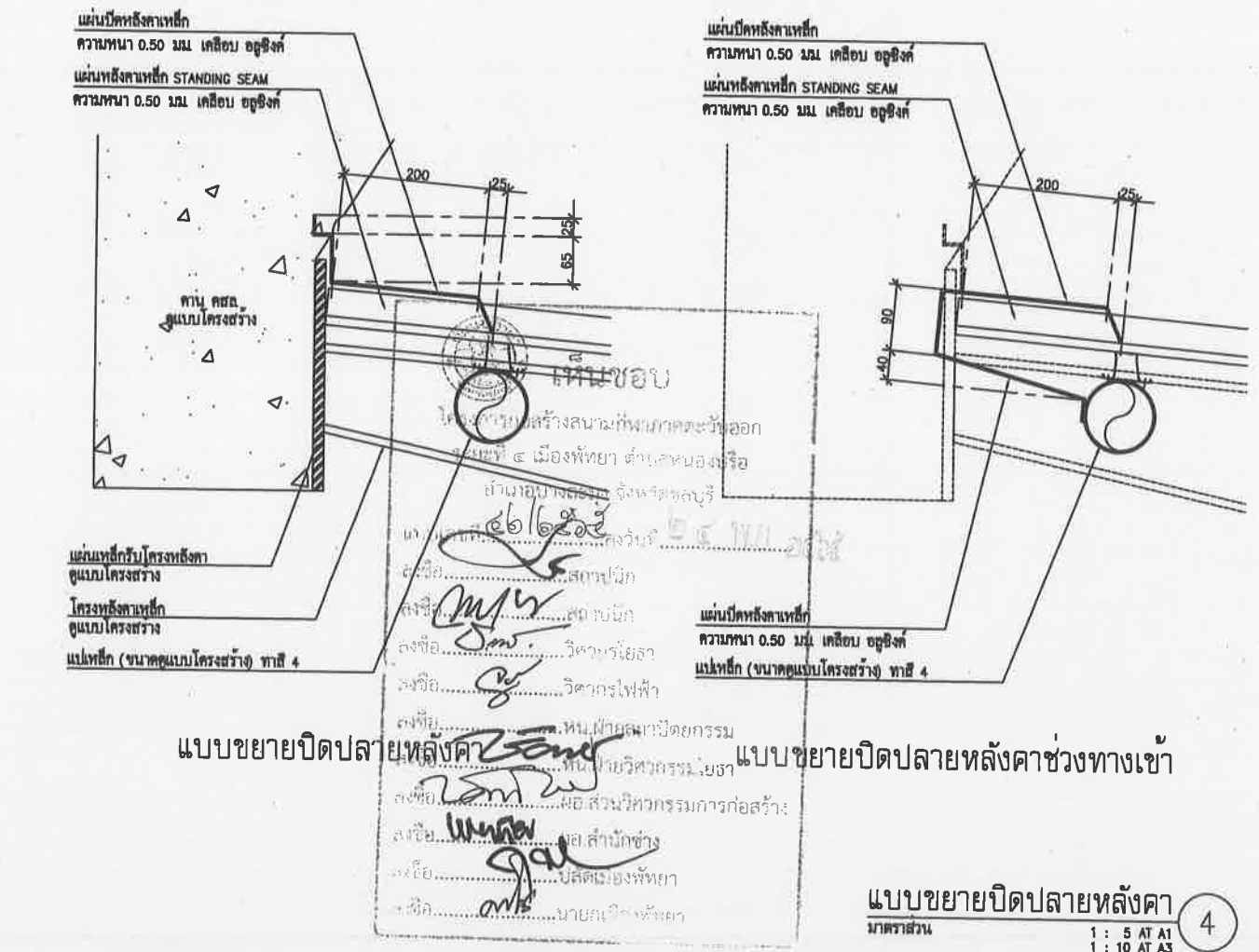

แบบขยายปิดปลายหลังคา
มาตราส่วน 1 : 5 AT A1
1 : 10 AT A3 4



โครงการสำรวจและจัดทำผังแม่บทศูนย์กีฬา
แห่งราชภัฏวชิรเวศน์ เมืองพื้ชยา จังหวัดชลบุรี
และงานออกแบบอาคารสรวะหน้า 4 ชั้น หอประชุม
และ งานแทนนิส เพื่อก่อสร้างสนามกีฬาฟุตบอล
เมืองพื้ชยา (ส่วนที่หนึ่ง) ขนาดรวม 20,000 ที่นั่ง
รอยชั้ชพดกั 2 หมู่ที่ 12 ถนนสุขุมวิท
ตำบลหนองเรือ อำเภอบางมุง จังหวัดชลบุรี

spc spc consulting engineers
space
UCC
RASA DESIGN OFFICE CO., LTD.
Certified Ltd.

NOTE
- ALL DIMENSIONS ARE IN MILLIMETER UNLESS
OTHERWISE SPECIFIED
- ALL DIMENSIONS SHALL BE SCALD
- ALL DIMENSIONS ARE THE PROPERTY OF
THE SPACE ARCHITECTS OFFICE AND
DO NOT BE USED WITHOUT THEIR PERMISSION

ARCHITECTS	
วิจิตร ศรีสุข	วสจ 427
ศักดิ์สิน ทุมศรีวงษ์	สชศ. 1963
เฉลิมชัย ชินสีห์	ภศบ 6489
STRUCTURAL ENGINEERS	
ชัชวาลย์ อัจฉริยะธรรม	สช 3122
อภิชาติ อิมพริยงค์	สช 7177
นพชาติ บุญเรืองชา	สช 8152
ชัชวาลย์ แดงทอง	ภค 22506
ELECTRICAL ENGINEERS	
ชัชวาลย์ ไขว่หวัดาน	วพค 734
ชัชวาลย์ นิมตรง	สพค 3581
เชษฐพงษ์ บุญสุวรรณ	พทค 465
MECHANICAL ENGINEERS	
ศุภสินธุ์ ธรรมปริศนา	ภค 25698
ชัชวาลย์ อัจฉริยะธรรม	สช 1925
SANITARY ENGINEERS	
ชัชวาลย์ อัจฉริยะธรรม	สช 1925
ชัชวาลย์ ชินสีห์	สช 1925
LANDSCAPE ARCHITECTS	
เชษฐพงษ์ อัจฉริยะธรรม	ว-ภศ 18
QUANTITY SURVEYOR	
วิศิษฐ์ วัชรพันธ์	
DRAWING STATUS	

REV.	DATE	DESCRIPTION
00	08-08-51	แบบก่อสร้าง

CHECKED: เฉลิมชัย
APPROVED: ศักดิ์สิน
DRAWN:
TITLE: แบบขยายหลังคา 2

DRAWING NO. 103-3000-CON-761-00
SCALE: 1: 50 AT A1
1: 100 AT A3
DATE: 08-08-2551
SHEET NO. 82
JOB NO. AO49

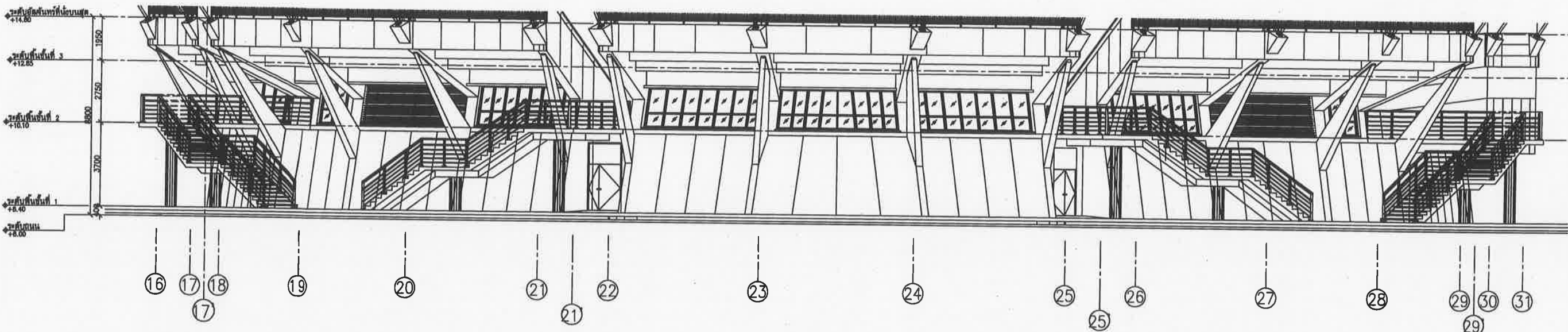

แบบขยายมาตรฐานรูปแบบหลายผนังชั้น 1 รูปด้าน

มาตราส่วน 1 : 200 AT A1
1 : 400 AT A3

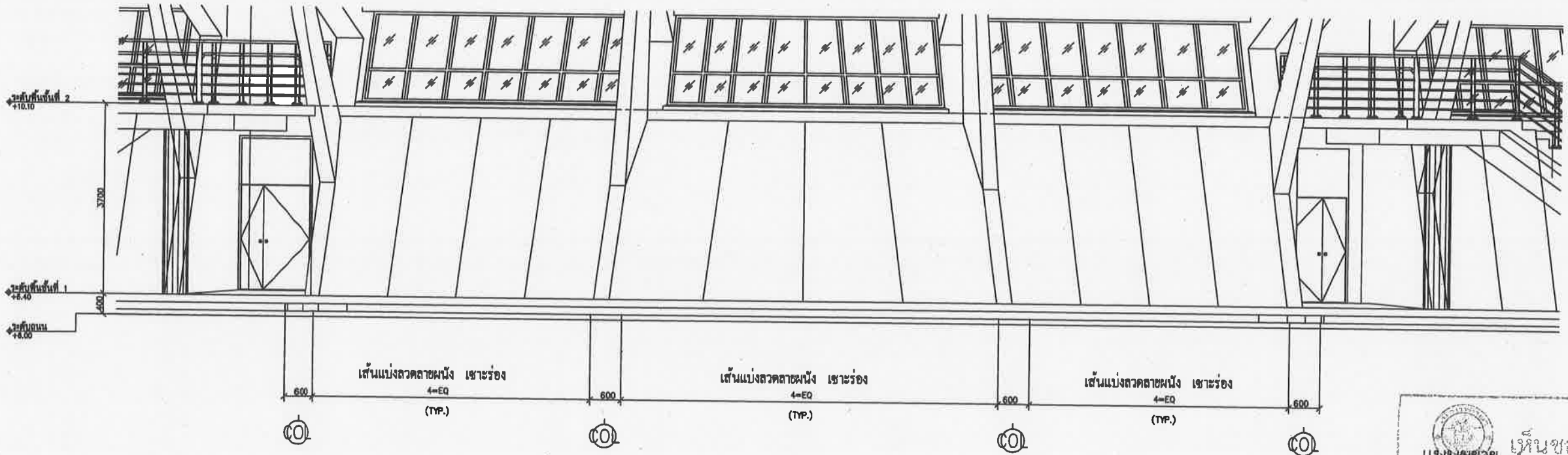

หมายเหตุ : แนวเสาเข็มทั้งหมดขนาด กว้าง 2 ซม ลึก 1 ซม



โครงการสำรวจและจัดทำผังแบบควบคุมกีฬา
แห่งชาติภาคตะวันออก เมืองพัทยา จังหวัดชลบุรี
และงานออกแบบอาคารสรวายานา สนามฟุตบอล
และ สนามเทนนิส เพื่อก่อสร้างสนามกีฬาฟุตบอล
เมืองพัทยา (ส่วนที่เหลือ) ขนาดรวม 20,000 ที่นั่ง
ซอยซอยพุดกัน 2 หมู่ที่ 12 ถนนสุขุมวิท
ตำบลหนองปรือ อำเภอบางละมุง จังหวัดชลบุรี

เห็นชอบ

เลขที่แบบ _____ วันที่ _____

ลงชื่อ _____ สถาปนิก

ลงชื่อ _____ วิศวกร

ลงชื่อ _____ หัวหน้าฝ่ายวิศวกรรมจราจร

ลงชื่อ _____ หัวหน้าฝ่ายสถาปัตยกรรม

ลงชื่อ _____ หัวหน้าฝ่ายวิศวกรรม

ลงชื่อ _____ รก.ผอ. ศศส.

ลงชื่อ _____ ผอ. สมท.

ลงชื่อ _____ ปลัดเมืองพัทยา

ลงชื่อ _____ นายการเมืองพัทยา

spc spo consulting engineers

space

UCC UTHAI CONSULTANT CO., LTD

RAFA DESIGN OFFICE CO., LTD

NOTE

- ALL DIMENSIONS ARE IN MILLIMETER UNLESS OTHERWISE SPECIFIED
- ALL DIMENSIONS SHALL BE TO FACE UNLESS OTHERWISE SPECIFIED
- ALL DIMENSIONS ARE THE PROPERTY OF THE ENGINEER CONSULTANT AND CAN NOT BE USED WITHOUT THEIR PERMISSION

ARCHITECTS	วิเศษ ศรีสุข	รศ. 427
ศักดิ์สิน พันศิริวงศ์	รศ. 196.3	
เฉลิมชัย ชินสีห์	รศ. 6489	
STRUCTURAL ENGINEERS	ชัชวาลย์ ชัยวงษ์กรรณ์	รศ. 3122
อภิชัย ชินศิริวงศ์	รศ. 7177	
นพเก้า บุญเรืองขาว	รศ. 8152	
ชัยวัฒน์ เตชะพยอม	รศ. 22506	
ELECTRICAL ENGINEERS	วชิร ไซวงศ์วิธาน	รศ. 734
ชานน ปันตรง	รศ. 3591	
เชษฐพงศ์ บุญผะสุวรรณ์	รศ. 465	
MECHANICAL ENGINEERS	ทศสินธุ์ อรรถปรีพิจิตรา	รศ. 25698
สรวาลิ อิศดนา	รศ. 1925	
SANITARY ENGINEERS	สรวาลิ อิศดนา	รศ. 1925
เสาวภา ชื่นไทยเมธ		
LANDSCAPE ARCHITECTS	เสด็จฤทธิ์ นิธิไชโย	รศ. 18
QUANTITY SURVEYOR	กิตติ ชัยวิเศษพันธ์	
DRAWING STATUS		

แบบขยาย เห็นชอบ

มาตราส่วน 1 : 50 AT A1 1 : 100 AT A3

ระยะที่ 1 : เมืองพัทยา ตำบลหนองปรือ

อำเภอเมืองชลบุรี จังหวัดชลบุรี

วันที่ ๒๕/๐๘/๕๕

ลงชื่อ _____

ลงชื่อ _____

ลงชื่อ _____

ลงชื่อ _____

ลงชื่อ _____

ลงชื่อ _____

ลงชื่อ _____

ลงชื่อ _____

ลงชื่อ _____

ลงชื่อ _____

REV.	DATE	DESCRIPTION
00	08-08-51	แบบก่อสร้าง
CHECKED	เฉลิมชัย	
APPROVED	ศักดิ์สิน	
DRAWN		
TITLE	แบบมาตรฐานหลายผนังชั้น 1	
DRAWING NO.	103-3000-CON-770-00	
SCALE	1 : 50 AT A1 1 : 100 AT A3	SHEET NO. 88
DATE	08-08-2551	JOB NO. A049

มาตรฐาน แบบขยายแนวแบ่งวัสดุพื้นทั่วไป



เมืองพัทยา

โครงการสำรวจและจัดทำผังแม่บทศูนย์กีฬาแห่งชาติภาคตะวันออก เมืองพัทยา จังหวัดชลบุรี และงานออกแบบอาคารสวชวชาญกีฬา สนามฟุตบอล และ สนามเทนนิส เพื่อก่อสร้างสนามกีฬาฟุตบอล เมืองพัทยา (ส่วนที่เหนือ) ขนาดรวม 20,000 ที่นั่ง

เขตพื้นที่ 2 หมู่ที่ 12 ถนนสุขุมวิท ตำบลหนองปรือ อำเภอบางละมุง จังหวัดชลบุรี

เห็นชอบ

เลขที่แบบ	วันที่
ลงชื่อ	สถาปนิก
ลงชื่อ	วิศวกร
ลงชื่อ	หัวหน้าฝ่ายวิศวกรรม
ลงชื่อ	หัวหน้าฝ่ายสถาปัตยกรรม
ลงชื่อ	ร.ก.ผอ.ส.ศ.
ลงชื่อ	ผอ.ส.พ.ช.
ลงชื่อ	ปลัดเมืองพัทยา
ลงชื่อ	นายกเมืองพัทยา

spc spc consulting engineers
 200 Sukhvit Rd. 1st Floor, Pattaya, Chonburi, Thailand
 Tel: 0-3201-4222 Fax: 0-3201-4277 E-mail: spc@spc-engineers.com

space
 200 Sukhvit Rd. 1st Floor, Pattaya, Chonburi, Thailand
 Tel: 0-3201-7222 Fax: 0-3201-7222 Email: space@space-engineers.com

UCC
 UTHAI CONSULTANT CO., LTD.

ISA ISA DESIGN OFFICE CO., LTD.
B BestPerfect Ltd.

NOTE
 • ALL DIMENSIONS ARE IN MILLIMETER UNLESS OTHERWISE SPECIFIED
 • NO DIMENSIONS SHALL BE NEGATIVE
 • ALL DIMENSIONS ARE THE PROPERTY OF THE SPACE ARCHITECTS OFFICE AND MAY NOT BE USED WITHOUT THEIR PERMISSION

ARCHITECTS	
ปรีนทร์ ศรีสุข	ว.ศ.ด. 427
ศักดิ์สิน ทนศิริวงษ์	ศ.ศ.ด. 1963
เฉลิมชัย ชินสีห์	ภ.ศ.ด. 6489
STRUCTURAL ENGINEERS	
ชัยวัฒน์ ชัยเจริญธรรม	ศ.ด. 3122
อนิษฐ์ ชินทองดี	ศ.ด. 7177
นพเก้า บุญเรืองขาว	ศ.ด. 8152
ธีรเชษฐ์ แสงทอง	ภ.ศ.ด. 22506
ELECTRICAL ENGINEERS	
ชุตติ ไซธวงศา	ว.ศ.ด. 734
ชยาม นิมิตร์	ว.ศ.ด. 3581
เสวีรพจน์ บุญสุวรรณ	ว.ศ.ด. 465
MECHANICAL ENGINEERS	
ศุภสิทธิ์ อรรณภพพิตรา	ภ.ศ.ด. 25698
ศราวุฒิ อิศอณา	ศ.ด. 1925
SANITARY ENGINEERS	
ศราวุฒิ อิศอณา	ศ.ด. 1925
เกศรา ชื่นไพบูลย์	
LANDSCAPE ARCHITECTS	
เมธีฤทธิ์ อธิไชโย	ว.-ภ.ศ. 18
QUANTITY SURVEYOR	
พิศดี สุวิทย์พรพันธ์	
DRAWING STATUS	

00	08-08-51	แบบก่อสร้าง
CHECKED	เฉลิมชัย	
APPROVED	ศักดิ์สิน	
DRAWN		

TITLE
มาตรฐาน แบบขยายแนวแบ่งวัสดุพื้นทั่วไป

DRAWING NO.
103-3000-CON-801-00

SCALE 1 : 2.5 AT A1
 1 : 5 AT A3
 SHEET NO. 85
 DATE 08-08-2551
 JOB NO. A049

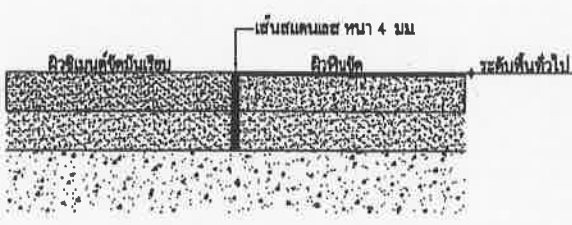

แนวแบ่งวัสดุพื้น ผิวซีเมนต์ขัดมัน-ผิวหินขัด
 1 : 2.5 AT A1
 1 : 5 AT A3

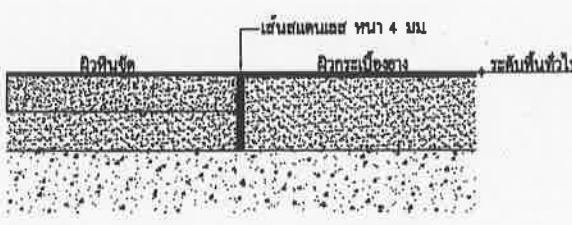

แนวแบ่งวัสดุพื้น ผิวหินขัด-ผิวกระเบื้องยาง
 1 : 2.5 AT A1
 1 : 5 AT A3

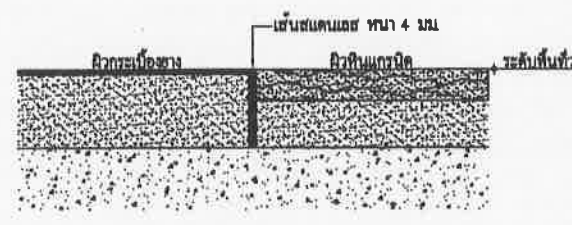

แนวแบ่งวัสดุพื้น ผิวกระเบื้องยาง - ผิวหินแกรนิต
 1 : 2.5 AT A1
 1 : 5 AT A3

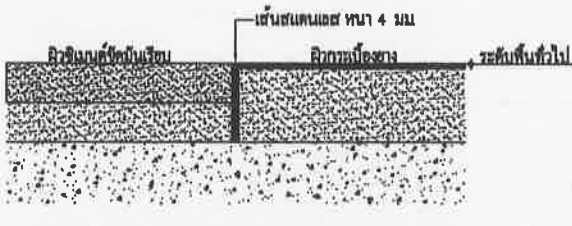

แนวแบ่งวัสดุพื้น ผิวซีเมนต์ขัดมัน-ผิวกระเบื้องยาง
 1 : 2.5 AT A1
 1 : 5 AT A3

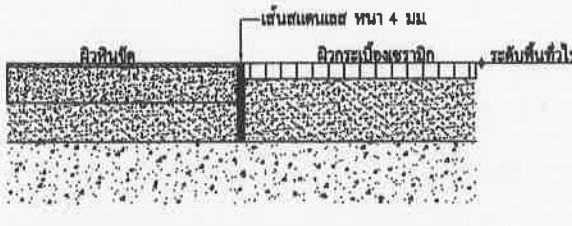

แนวแบ่งวัสดุพื้น ผิวหินขัด-ผิวกระเบื้องเซรามิก
 1 : 2.5 AT A1
 1 : 5 AT A3

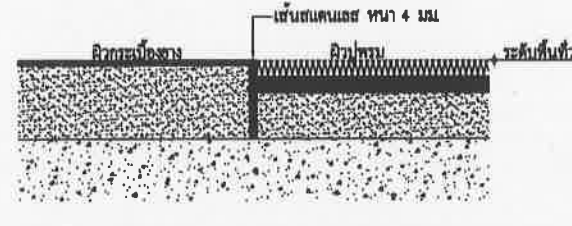

แนวแบ่งวัสดุพื้น ผิวกระเบื้องยาง - ผิวปูพรม
 1 : 2.5 AT A1
 1 : 5 AT A3

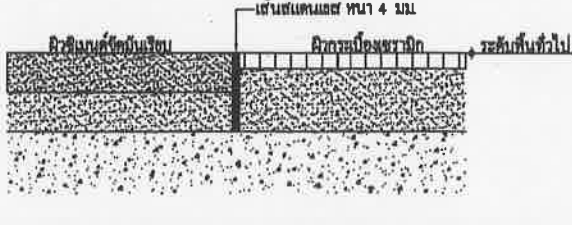

แนวแบ่งวัสดุพื้น ผิวซีเมนต์ขัดมัน-ผิวกระเบื้องเซรามิก
 1 : 2.5 AT A1
 1 : 5 AT A3

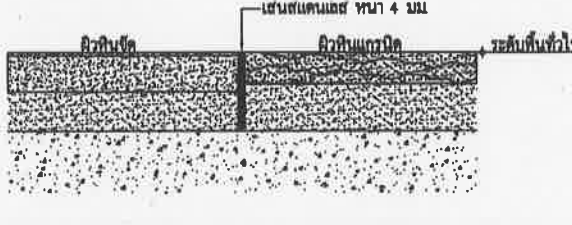

แนวแบ่งวัสดุพื้น ผิวหินขัด - ผิวหินแกรนิต
 1 : 2.5 AT A1
 1 : 5 AT A3

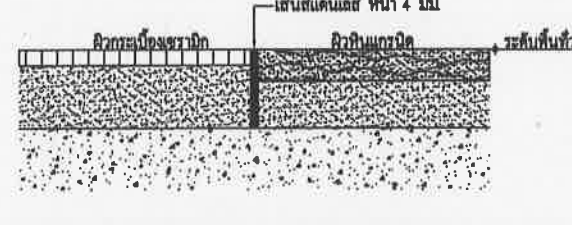

แนวแบ่งวัสดุพื้น ผิวกระเบื้องเซรามิก-ผิวหินแกรนิต
 1 : 2.5 AT A1
 1 : 5 AT A3

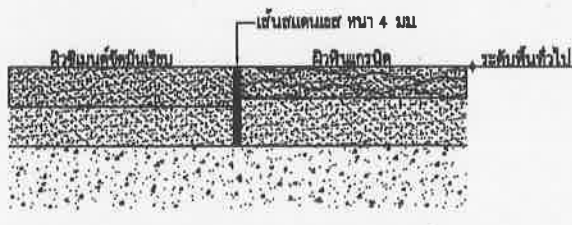

แนวแบ่งวัสดุพื้น ผิวซีเมนต์ขัดมัน-ผิวหินแกรนิต
 1 : 2.5 AT A1
 1 : 5 AT A3

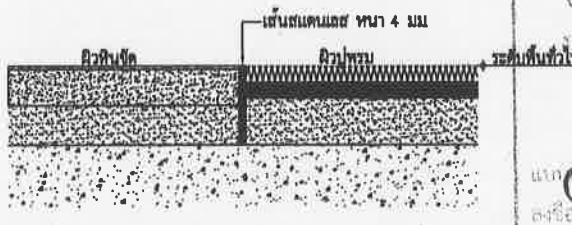

แนวแบ่งวัสดุพื้น ผิวหินขัด - ผิวปูพรม
 1 : 2.5 AT A1
 1 : 5 AT A3

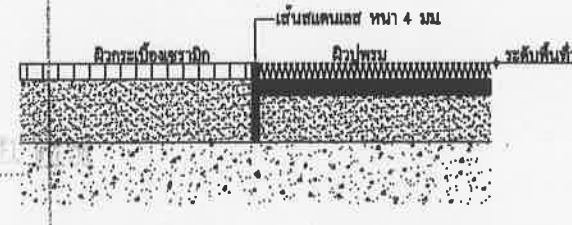

แนวแบ่งวัสดุพื้น ผิวกระเบื้องเซรามิก - ผิวปูพรม
 1 : 2.5 AT A1
 1 : 5 AT A3

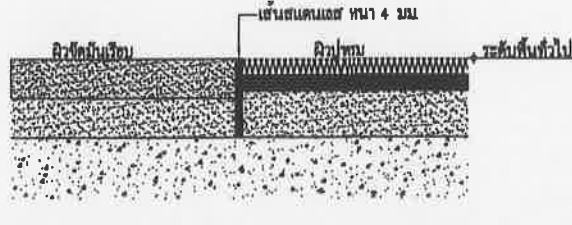

แนวแบ่งวัสดุพื้น ผิวซีเมนต์ขัดมัน - ผิวปูพรม
 1 : 2.5 AT A1
 1 : 5 AT A3

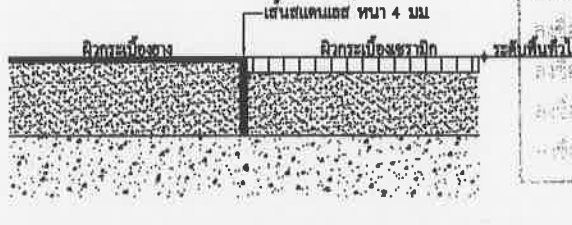

แนวแบ่งวัสดุพื้น ผิวกระเบื้องยาง-ผิวกระเบื้องเซรามิก
 1 : 2.5 AT A1
 1 : 5 AT A3

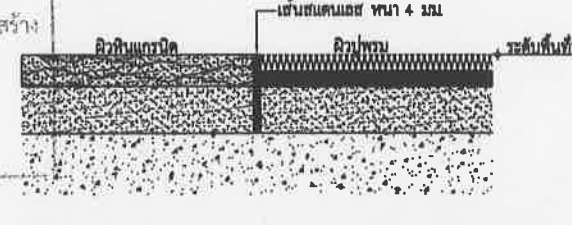

แนวแบ่งวัสดุพื้น ผิวหินแกรนิต - ผิวปูพรม
 1 : 2.5 AT A1
 1 : 5 AT A3

เห็นชอบ
 โครงการก่อสร้างสนามกีฬาภาคตะวันออก
 ระยะที่ ๔ เมืองพัทยา ตำบลหนองปรือ
 อำเภอบางละมุง จังหวัดชลบุรี
 วันที่ ๒๔ พ.ค. ๒๕๕๑
 ลงชื่อ.....สถาปนิก
 ลงชื่อ.....สถาปนิก
 ลงชื่อ.....วิศวกรโยธา
 ลงชื่อ.....วิศวกรไฟฟ้า
 ลงชื่อ.....ผอ.ส่วนปฏิบัติการ
 ลงชื่อ.....ผอ.ส่วนวิศวกรรมโยธา
 ลงชื่อ.....ผอ.ส่วนวิศวกรรมก่อสร้าง
 ลงชื่อ.....ผอ.สำนักช่าง
 ลงชื่อ.....ปลัดเมืองพัทยา
 ลงชื่อ.....นายกเมืองพัทยา

มาตรฐาน แบบขยายผนังทั่วไป



โครงการสำรวจและจัดทำแบบทศนุกีฬา
 แห่งชาติภาคตะวันออก เมืองพัทยา จังหวัดชลบุรี
 และงานออกแบบอาคารสระว่ายน้ำ สนามฟุตบอล
 และ สนามเทนนิส เพื่อก่อสร้างสนามกีฬาฟุตบอล
 เมืองพัทยา (ส่วนที่เหลือ) ขนาดรวม 20,000 ที่นั่ง
 ขอบเขตพื้นที่ 2 หมู่ที่ 12 ถนนสุขุมวิท
 ตำบลหนองปรือ อำเภอบางละมุง จังหวัดชลบุรี

SPC spc consulting engineers
 101 Building (7th Fl.) 1 Rd. Chulalongkorn Rajavidyalaya Bldg., Bangkok 10110, Thailand
 Tel: 0-2281-7323 Fax: 0-2281-4277, 0-2281-4257 Email: spc@spc-engineers.com

space
 101 Building (7th Fl.) 1 Rd. Chulalongkorn Rajavidyalaya Bldg., Bangkok 10110, Thailand
 Tel: 0-2281-7323 Fax: 0-2281-4257 Email: space@space-engineers.com

UCC
 UTHAI CONSULTANT CO., LTD.

RAFA DESIGN OFFICE CO., LTD.

ConPerfect Ltd.

NOTE
 • ALL DIMENSIONS ARE IN MILLIMETER UNLESS OTHERWISE SPECIFIED
 • NO DIMENSIONS SHALL BE NEGATIVE
 • ALL DIMENSIONS ARE THE PROPERTY OF THE SPACE CONSULTANT ENGINEERS AND SHALL NOT BE USED WITHOUT THEIR PERMISSION

ARCHITECTS	
วิวัฒน์ ศรีสุข	วสจ. 427
ศักดิ์สิน พนมศรีวงษ์	วสจ. 1963
เจดิมชัย ชินสีห์	วสจ. 6489
STRUCTURAL ENGINEERS	
ชัชวาลย์ อัจฉริยานนท์	วสจ. 3122
อภิสิทธิ์ ชินทิวองค์	วสจ. 7177
นพทศ นฤเบียงชาว	วสจ. 8152
จักเขานต์ แฉงทง	วสจ. 2250ค
ELECTRICAL ENGINEERS	
ภูทธิ ไชยวงษ์วาน	วทศ. 734
ชัชวาลย์ นิมิตตรง	วทศ. 3581
เสฐียรพงศ์ นฤนาถสุวรรณ	วทศ. 465
MECHANICAL ENGINEERS	
ศุภกฤษ ธรรมวิจิตร	วทศ. 25698
ชัชวาลย์ ลีธิตญา	วทศ. 1925
SANITARY ENGINEERS	
ชัชวาลย์ ลีธิตญา	วทศ. 1925
เกศรา ชินไทยเพชร	วทศ. 1925
LANDSCAPE ARCHITECTS	
เสฐียรพงศ์ นฤนาถสุวรรณ	วทศ. 18
QUANTITY SURVEYOR	
กิตติ สุวิทย์ไพฑูริย์	
DRAWING STATUS	

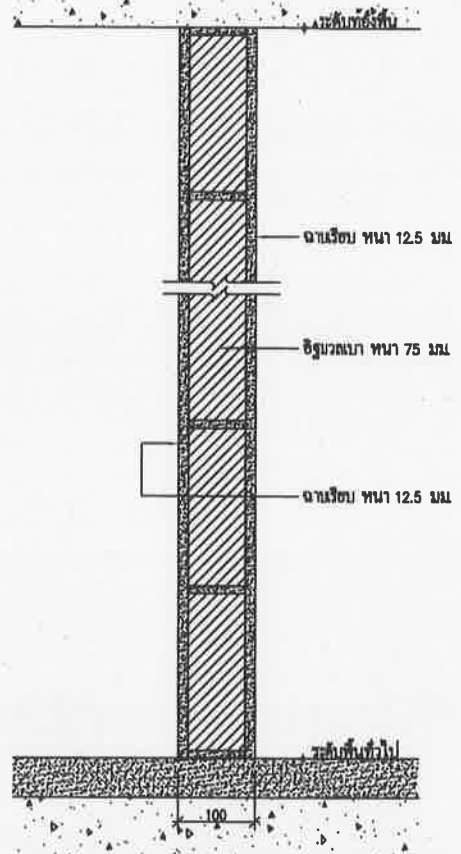

ผนังก่ออิฐมวลเบา ทนมา 100 มม.
 มาตรฐาน 1 : 5 AT A1
 1 : 10 AT A3

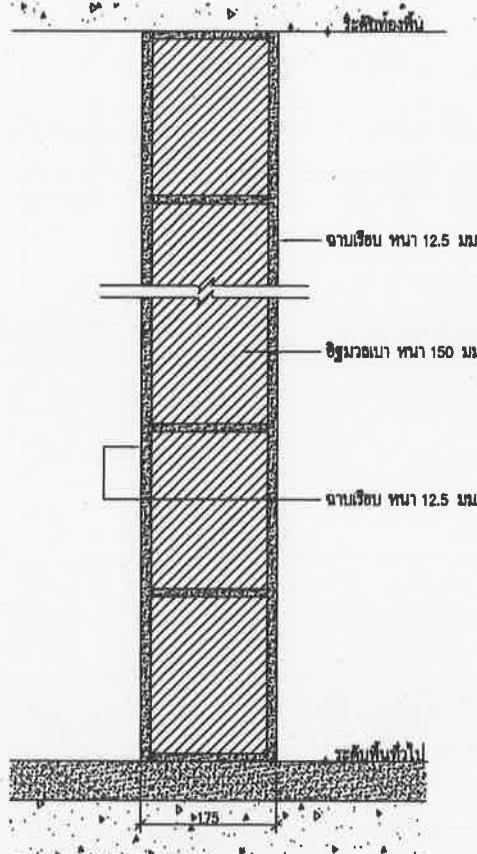

ผนังก่ออิฐมวลเบา ทนมา 175 มม.
 มาตรฐาน 1 : 5 AT A1
 1 : 10 AT A3

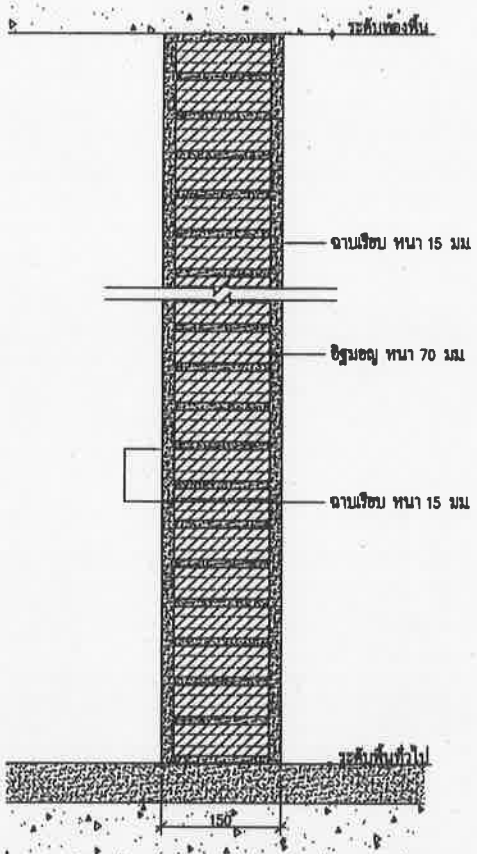

ผนังก่ออิฐมวลเบาเสริมแผ่น ทนมา 150 มม.
 มาตรฐาน 1 : 5 AT A1
 1 : 10 AT A3

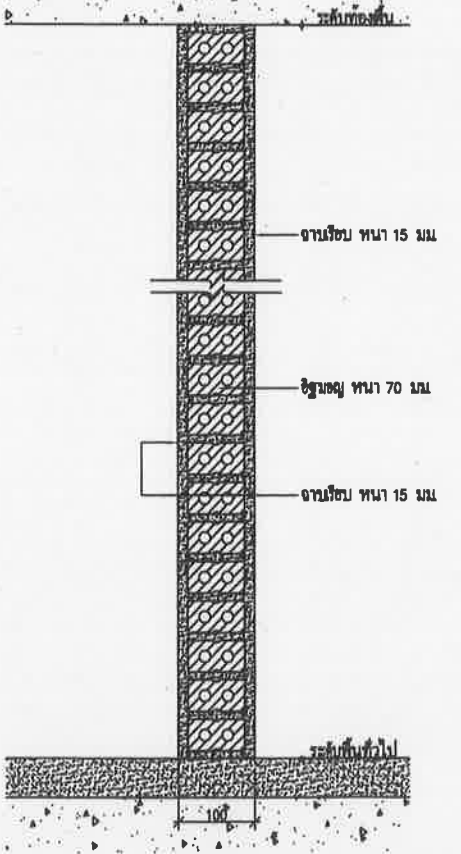

ผนังก่ออิฐมวลเบาเสริมแผ่น ทนมา 100 มม.
 มาตรฐาน 1 : 5 AT A1
 1 : 10 AT A3

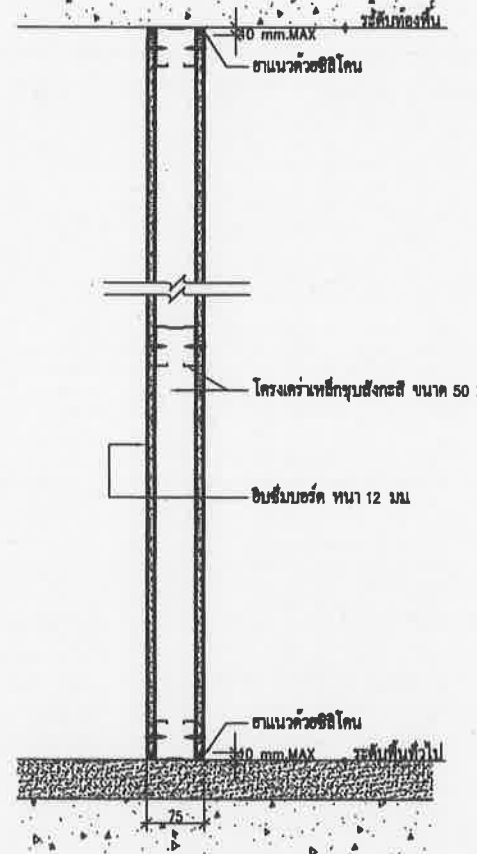

ผนังอิฐมวลเบา
 มาตรฐาน 1 : 5 AT A1
 1 : 10 AT A3

เห็นชอบ
 โครงการก่อสร้างสนามกีฬาภาคตะวันออก
 ระยะที่ ๔ เมืองพัทยา ตำบลหนองปรือ
 อำเภอบางละมุง จังหวัดชลบุรี
 แผนกช่างสถาปัตย์
 ลงชื่อ.....สถาปนิก
 ลงชื่อ.....วิศวกรโยธา
 ลงชื่อ.....วิศวกรไฟฟ้า
 ลงชื่อ.....ช่างเทคนิค
 ลงชื่อ.....ผู้ควบคุมการก่อสร้าง
 ลงชื่อ.....ผู้ควบคุมงาน
 ลงชื่อ.....นายกเมืองพัทยา

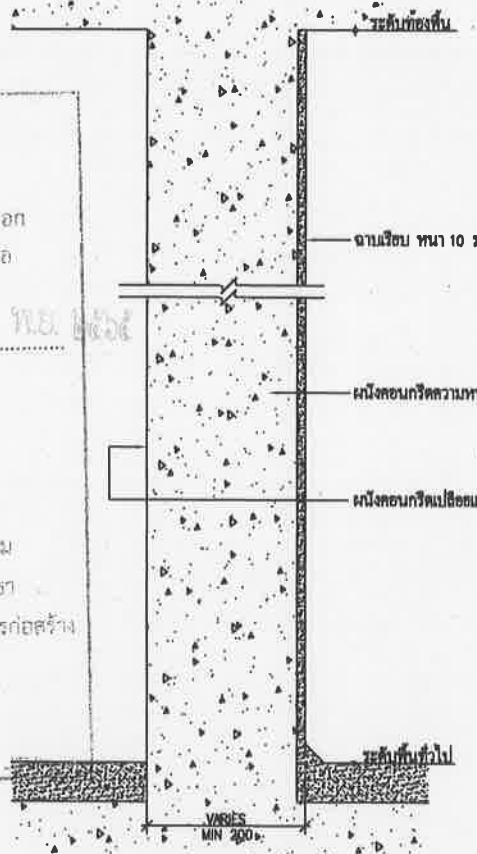

ผนังคอนกรีต
 มาตรฐาน 1 : 5 AT A1
 1 : 10 AT A3

REV.	DATE	DESCRIPTION
00	08-08-51	แบบก่อสร้าง
CHECKED	เจดิมชัย	
APPROVED	ศักดิ์สิน	
DRAWN		
TITLE		
มาตรฐาน แบบขยายผนังทั่วไป		
DRAWING NO.		
103-3000-CON-802-00		
SCALE	1 : 5 AT A1 1 : 10 AT A3	SHEET NO.
		84
DATE	08-08-2551	JOB NO.
		A049

มาตรฐาน แบบขยายผนังอิฐซิม (แผ่นที่ 1)



เมืองพัทยา

โครงการสำรวจและจัดทำแบบมาตรฐานอิฐซิม
แขวงหาดชะอำนอก เมืองพัทยา จังหวัดชลบุรี
และงานออกแบบอาคารสาธารณะน้ำ สนามฟุตบอล
และ สนามเทนนิส เพื่อก่อสร้างสนามกีฬาฟุตบอล
เมืองพัทยา (ส่วนที่เหลือ) ขนาดรวม 20,000 ที่นั่ง
ขอยุติยุดม 2 หมู่ที่ 12 ถนนสุขุมวิท
ตำบลหนองปรือ อำเภอบางละมุง จังหวัดชลบุรี

เห็นชอบ

เลขที่แบบ _____ วันที่ _____

ลงชื่อ _____ สถาปนิก

ลงชื่อ _____ วิศวกร

ลงชื่อ _____ หัวหน้าฝ่ายวิศวกรรมจราจร

ลงชื่อ _____ หัวหน้าช่างสถาปัตยกรรม

ลงชื่อ _____ หัวหน้าฝ่ายวิศวกรรม

ลงชื่อ _____ รก.ผอ. สท.ส.

ลงชื่อ _____ ผอ. สท.ช.

ลงชื่อ _____ ปลัดเมืองพัทยา

ลงชื่อ _____ นายกเมืองพัทยา



UCC
LUTHAI CONSULTANT CO., LTD.

NOTE
• ALL DIMENSIONS ARE IN MILLIMETER UNLESS OTHERWISE SPECIFIED
• NO DIMENSIONS SHALL BE NEGATIVE
• ALL DIMENSIONS ARE THE PROPERTY OF THE SPACE ARCHITECTS OFFICE, AND ARE NOT TO BE USED WITHOUT THEIR PERMISSION

ARCHITECTS	
เบ็ญจพร ศรีสุข	ว.ศ. 427
ศักดิ์สิน หนูศิริวงค์	ช.ศ. 1963
เฉลิมชัย ชินสีห์	ว.ศ. 6489
STRUCTURAL ENGINEERS	
ชัยวัฒน์ ชัยเจริญภรณ์	ช.ศ. 3122
อภิสิทธิ์ ชินศรีวงค์	ช.ศ. 7177
นพทภา บุญเรืองขาว	ช.ศ. 8152
ชัยเชษฐ แฉงพยอม	ว.ศ. 22506
ELECTRICAL ENGINEERS	
จตุต ไขว่ขวัญ	ว.ศ. 734
อานนท์ นิ่มตรง	ช.ศ. 3581
เชษฐพงศ์ บุญผะสุวรรณ์	พ.ศ. 465
MECHANICAL ENGINEERS	
สุภสินธุ์ อรรณพวิพิทยา	ว.ศ. 25698
สรวิชาติ อิศอณา	ช.ศ. 1925
SANITARY ENGINEERS	
สรวิชาติ อิศอณา	ช.ศ. 1925
เกศรา ชื่นไพบูลย์	
LANDSCAPE ARCHITECTS	
เสด็จฤทธิ์ ฉวีไชโย	ว.-ภ.ศ. 18
QUANTITY SURVEYOR	
กิตติ ศรีวิกรม์พันธ์	

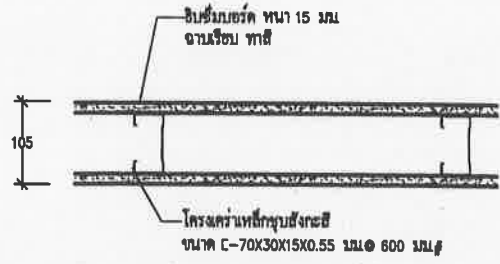

แบบขยายผนังอิฐซิม " TA " ①
มาตราส่วน 1 : 5 AT A1
1 : 10 AT A3

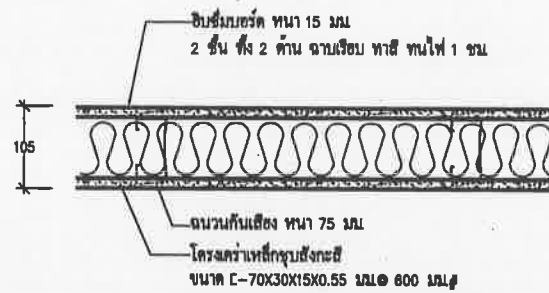

อิฐรากรทนไฟ 1 ซม.
แบบขยายผนังอิฐซิม " TB " ②
มาตราส่วน 1 : 5 AT A1
1 : 10 AT A3

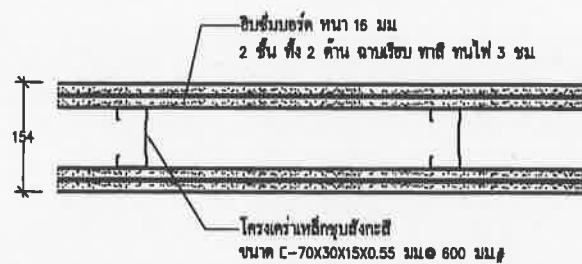

อิฐรากรทนไฟ 3 ซม.
แบบขยายผนังอิฐซิม " TC " ③
มาตราส่วน 1 : 5 AT A1
1 : 10 AT A3

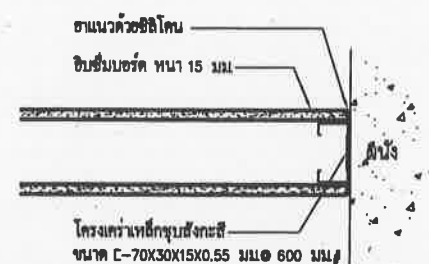

แบบขยายผนังอิฐซิม ปิดติดกำแพง ④
มาตราส่วน 1 : 5 AT A1
1 : 10 AT A3

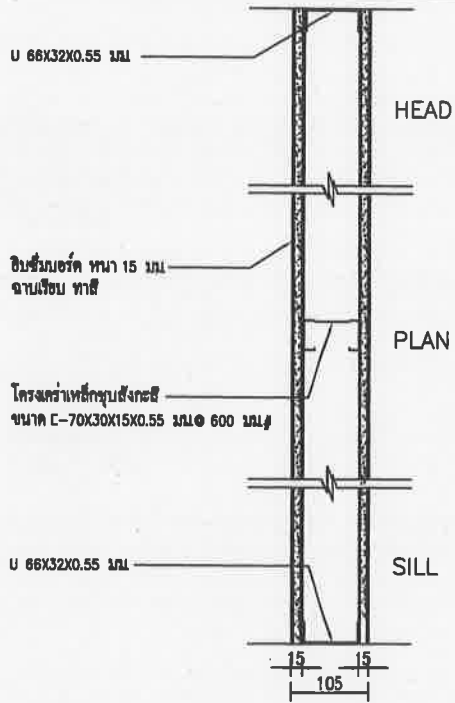

รูปตัด ผนังอิฐซิม " TA " ①
มาตราส่วน 1 : 5 AT A1
1 : 10 AT A3

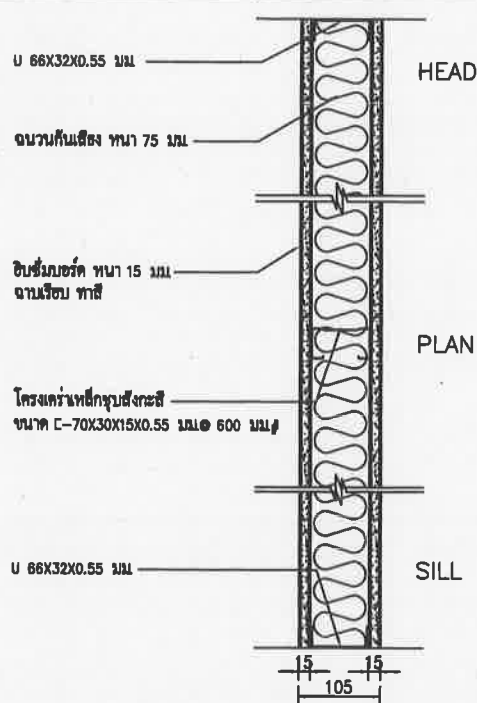

อิฐรากรทนไฟ 1 ซม.
รูปตัด ผนังอิฐซิม " TB " ②
มาตราส่วน 1 : 5 AT A1
1 : 10 AT A3

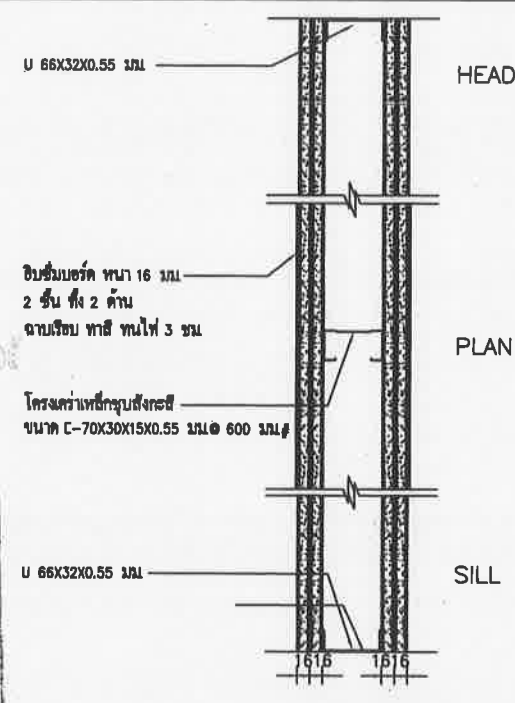

อิฐรากรทนไฟ 3 ซม.
รูปตัด ผนังอิฐซิม " TC " ③
มาตราส่วน 1 : 5 AT A1
1 : 10 AT A3

เห็นชอบ

โครงการก่อสร้างสนามกีฬาขนาดตะวันออก
ระยะที่ ๑ เมืองพัทยา ตำบลหนองปรือ
อำเภอบางละมุง จังหวัดชลบุรี

นายแพทย์ อดิศักดิ์ วัฒนวิเศษ
นายกเมืองพัทยา

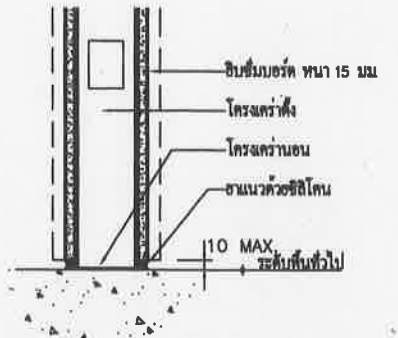

แบบขยายผนังอิฐซิม ปิดติดพื้นคอนกรีต ⑤
มาตราส่วน 1 : 5 AT A1
1 : 10 AT A3

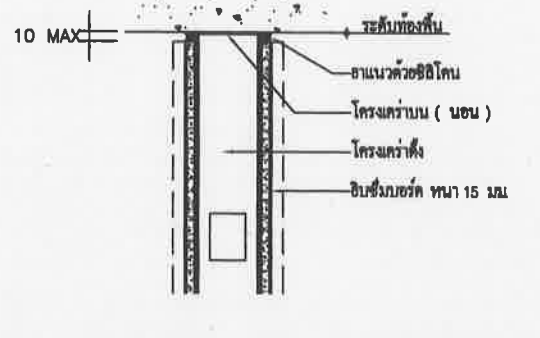

แบบขยายผนังอิฐซิม ปิดติดใต้พื้นคอนกรีต ⑥
มาตราส่วน 1 : 5 AT A1
1 : 10 AT A3

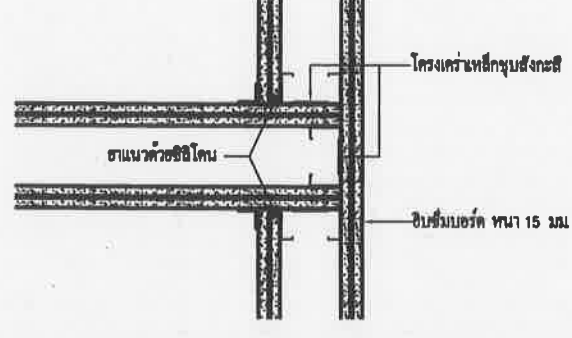

แบบขยายผนังอิฐซิม บริเวณมุมห้อง ⑦
มาตราส่วน 1 : 5 AT A1
1 : 10 AT A3

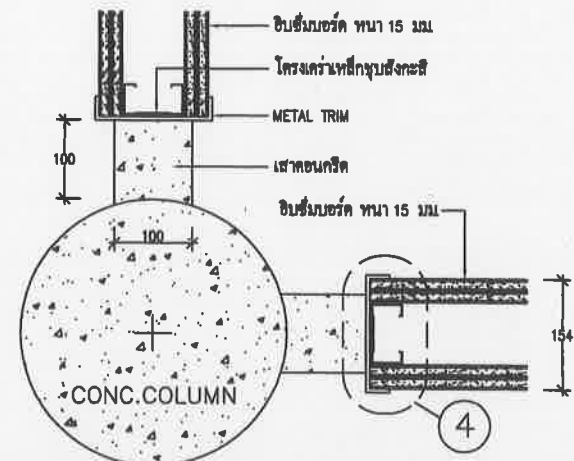

แบบขยายผนังอิฐซิม บริเวณเสาเข็ม ⑧
มาตราส่วน 1 : 5 AT A1
1 : 10 AT A3

REV.	DATE	DESCRIPTION
00	08-08-51	แบบก่อสร้าง
CHECKED	เฉลิมชัย	
APPROVED	ศักดิ์สิน	
DRAWN		
TITLE		
มาตรฐาน แบบขยายผนังอิฐซิม		
DRAWING NO.		
103-3000-CON-803-00		
SCALE	SHEET NO.	
1 : 5 AT A1	SHEET 1 OF 2	
1 : 10 AT A3	DATE	JOB NO.
	08-08-2551	A049

มาตรฐาน แบบขยายผนังอิฐฉั่ม (แผ่นที่ 2)

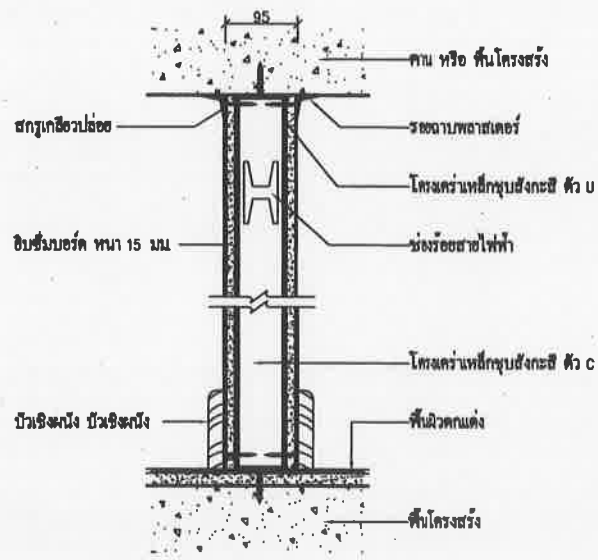

แบบขยายผนังอิฐฉั่ม รูปตัดค้ำหน้า
 มาตรฐาน
 1 : 5 AT A1
 1 : 10 AT A3

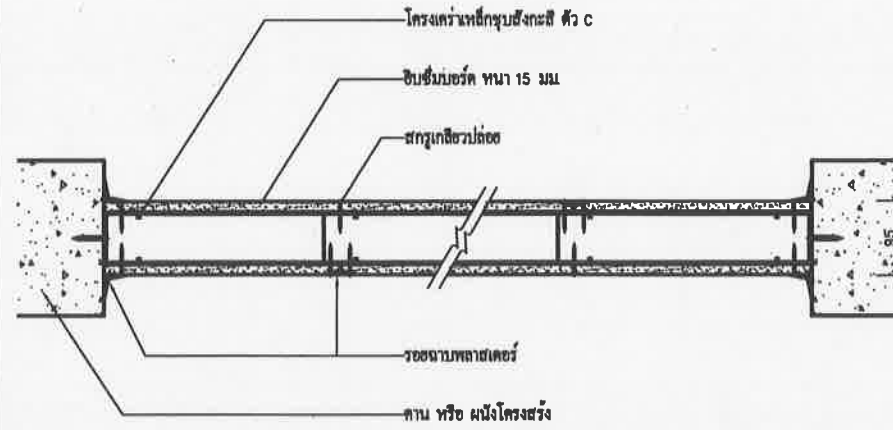

แบบขยายผนังอิฐฉั่ม รูปตัดค้ำบน
 มาตรฐาน
 1 : 5 AT A1
 1 : 10 AT A3

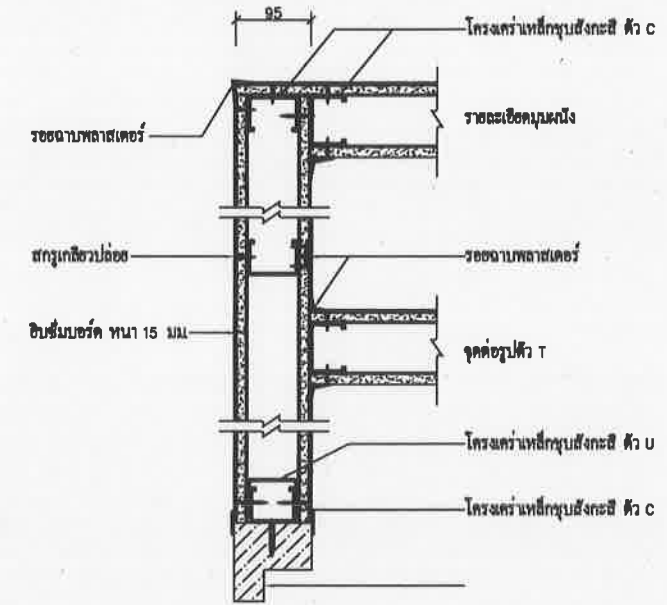

แบบขยายผนังอิฐฉั่ม การติดตั้งวงกบไม้
 มาตรฐาน
 1 : 5 AT A1
 1 : 10 AT A3

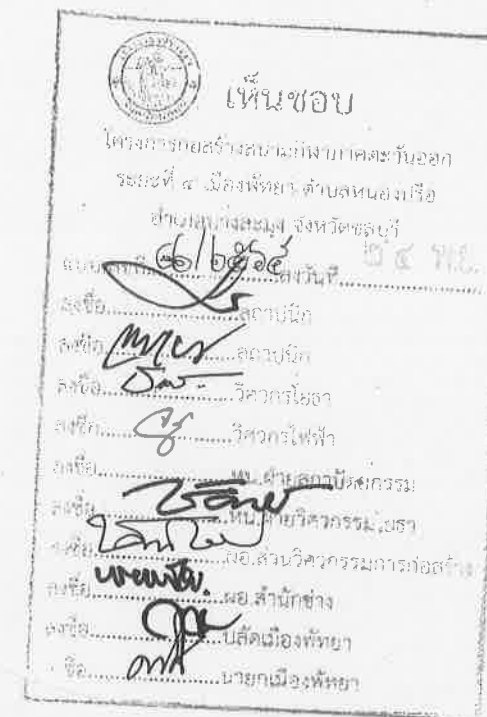

โครงการสำรวจและจัดทำแบบก่อสร้าง
 แห่งชาติภาคตะวันออกเฉียงเหนือ เมืองพัทยา จังหวัดชลบุรี
 และงานออกแบบอาคารสาธารณะ สนามฟุตบอล
 และ สนามเทนนิส เพื่อก่อสร้างสนามกีฬาฟุตบอล
 เมืองพัทยา (ส่วนที่เหลือ) ขนาดรวม 20,000 ที่นั่ง

รายละเอียดพิมพ์ 2 หน้าที่ 12 ถนนสุขุมวิท
 ตำบลหนองปรือ อำเภอบางละมุง จังหวัดชลบุรี

เลขที่แบบ	วันที่
ลงชื่อ	สถาปนิก
ลงชื่อ	วิศวกร
ลงชื่อ	หัวหน้าฝ่ายวิศวกรรมโยธา
ลงชื่อ	หัวหน้าฝ่ายสถาปัตยกรรม
ลงชื่อ	หัวหน้าฝ่ายวิศวกรรม
ลงชื่อ	รท. ผอ. สทศ.
ลงชื่อ	ผอ. งาน
ลงชื่อ	ปลัดเมืองพัทยา
ลงชื่อ	นายกเมืองพัทยา

spc spc consulting engineers

space

UCC UTHAI CONSULTANT CO., LTD.

BASE B

NOTE
 * ALL DIMENSIONS ARE IN MILLIMETER UNLESS OTHERWISE SPECIFIED
 * NO DIMENSIONS SHALL BE SCALE
 * ALL DIMENSIONS ARE THE PROPERTY OF THE ENGINEER CONSULTANTS AND CAN NOT BE USED WITHOUT THEIR PERMISSION

ARCHITECTS
 วชิรพร ศรีสุข รศถ. 427
 ศักดิ์สิน พูนศิริวงศ์ สสถ. 1963
 เฉลิมชัย ชินสีห์ รศถ. 6489

STRUCTURAL ENGINEERS
 ชัยวัฒน์ ชัยจิวอักษรณ์ สช. 3122
 อภิชาติ ชื่นศรีวงษ์ สช. 7177
 นพเก้า บุญเรืองขาว สช. 8152
 ชัยเชษฐ เตมียาฮอม รชช. 22506

ELECTRICAL ENGINEERS
 กุญแจ ไชยวงศ์วาน วพท. 734
 ชยาม นันทวงษ์ สทศ. 3581
 เสฐียรพงศ์ บุญมาสุวรรณ พทศ. 465

MECHANICAL ENGINEERS
 ศุภสินธุ์ ธรรมเจริญพิศาวา รท. 25698
 ชรวาณี ลีตตนา สท. 1925

SANITARY ENGINEERS
 ชรวาณี ลีตตนา สท. 1925

LANDSCAPE ARCHITECTS
 เสฐียรพงศ์ นิธิไชโย ว-รช. 18

QUANTITY SURVEYOR
 กิติศักดิ์ สุวิทย์พรพันธ์

DRAWING STATUS

00 08-08-51 แบบก่อสร้าง

REV. DATE DESCRIPTION

CHECKED เฉลิมชัย

APPROVED ศักดิ์สิน

DRAWN

TITLE

มาตรฐาน แบบขยายผนังอิฐฉั่ม

DRAWING NO.
 103-3000-CON-804-00

SCALE 1 : 5 AT A1 SHEET NO.
 1 : 10 AT A3 SHEET 2 OF 2

DATE 08-08-2551 JOB NO. A049 88

มาตรฐาน แบบขยายบัวพื้นทั่วไป



เมืองพัทยา

โครงการสำรวจและจัดทำผังแนบศูนย์กีฬา
 แห่งชาติภาคตะวันออก เมืองพัทยา จังหวัดชลบุรี
 และงานออกแบบอาคารสระว่ายน้ำ สนามฟุตบอล
 และ สนามเทนนิส เพื่อก่อสร้างสนามกีฬาฟุตบอล
 เมืองพัทยา (ส่วนที่เหนือ) ขนาดรวม 20,000 ที่นั่ง

ขออภัยพิกัด 2 หมู่ที่ 12 ถนนสุขุมวิท
 ตำบลหนองปรือ อำเภอบางละมุง จังหวัดชลบุรี

เห็นชอบ

เลขที่แบบ	วันที่
ลงชื่อ	สถาปนิก
ลงชื่อ	วิศวกร
ลงชื่อ	หัวหน้าฝ่ายวิศวกรรมจราจร
ลงชื่อ	หัวหน้าฝ่ายสถาปัตยกรรม
ลงชื่อ	หัวหน้าฝ่ายวิศวกรรม
ลงชื่อ	รศ.ผอ. ศศส.
ลงชื่อ	ผอ. ธนข.
ลงชื่อ	ปลัดเมืองพัทยา
ลงชื่อ	นายกเมืองพัทยา

spc spc consulting engineers
 200 Sukhumvit (No. 4) 1 St. Suanphoo Subdistrict, Pattaya, Chonburi 20110, Thailand
 Tel: 0-3811-7755 Fax: 0-3811-7777 E-mail: spc@spc-th.com

space
 200 Sukhumvit (No. 4) 1 St. Suanphoo Subdistrict, Pattaya, Chonburi 20110, Thailand
 Tel: 0-3811-7755 Fax: 0-3811-7777 E-mail: space@space-th.com

UCC
 UTHAI CONSULTANT CO., LTD.

B
 BAPA DESIGN OFFICE CO., LTD.

NOTE
 • ALL DIMENSIONS ARE IN MILLIMETER UNLESS OTHERWISE SPECIFIED
 • NO DIMENSIONS SHALL BE ENLARGED
 • ALL DIMENSIONS ARE THE PROPERTY OF THE SPACE ARCHITECT OFFICE, AND CAN NOT BE USED WITHOUT THEIR PERMISSION

ARCHITECTS

บริษัท ตรีเพชร	ว.ศ.ด. 427
ศักดิ์สิน ทัศนวิจิตรพงศ์	ศ.ศ.ด. 1963
เฉลิมชัย ชินสิทธิ์	ว.ศ.ด. 6489

STRUCTURAL ENGINEERS

ชัยวัฒน์ ชัยเจริญธรรม	ศ.ช. 3122
อภิสิทธิ์ ชินสิทธิ์	ศ.ช. 7177
นพเก้า บุญเรืองขาว	ศ.ช. 8152
ชัยวัฒน์ แสงเกษม	ว.ศ.ด. 22506

ELECTRICAL ENGINEERS

ชัยดี ไชยวงศ์วาน	ว.ศ.ก. 734
ชานน นิมตรง	ศ.ศ.ก. 3561
เสด็จพรพศ บุญผดุงสุวรรณ	ว.ศ.ก. 465

MECHANICAL ENGINEERS

ศุภสิทธิ์ ธรรมภักดิ์พิตรา	ว.ศ.ก. 25698
ชราวุฒิ สีตคณา	ศ.ก. 1925

SANITARY ENGINEERS

ชราวุฒิ สีตคณา	ศ.ก. 1925
เกศรา ชื่นไพฑูริย์	

LANDSCAPE ARCHITECTS

เลิศฤทธิ์ นิธิไชโย	ว.-ว.ศ. 18
--------------------	------------

QUANTITY SURVEYOR

ทศศิษฐ์ ฐริวัชรพิทักษ์	
------------------------	--

เห็นชอบ

โครงการออกแบบและงานสถาปัตย์ภาคตะวันออก
 ระยะที่ ๑ เมืองพัทยา ตำบลหนองปรือ
 อำเภอ บางละมุง จังหวัดชลบุรี

นาย.....
 ลงชื่อ.....
 ลงชื่อ.....
 ลงชื่อ.....
 ลงชื่อ.....
 ลงชื่อ.....
 ลงชื่อ.....
 ลงชื่อ.....
 ลงชื่อ.....
 ลงชื่อ.....

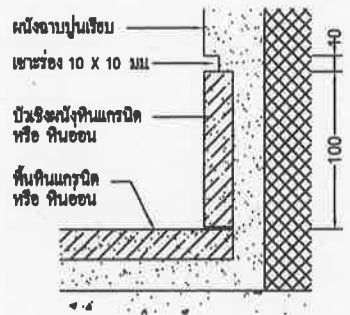

แบบขยายบัวพื้น B1
 มาตรฐาน 1 : 2.5 AT A1
 1 : 5 AT A3

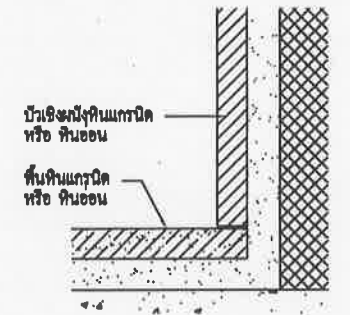

แบบขยายบัวพื้น B2
 มาตรฐาน 1 : 2.5 AT A1
 1 : 5 AT A3

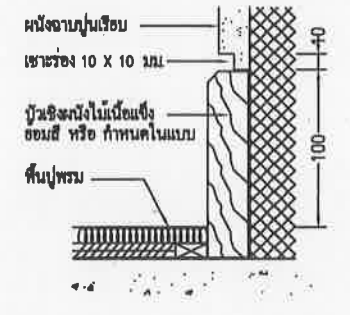

แบบขยายบัวพื้น B3
 มาตรฐาน 1 : 2.5 AT A1
 1 : 5 AT A3

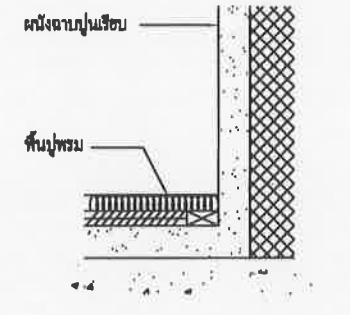

แบบขยายบัวพื้น B4
 มาตรฐาน 1 : 2.5 AT A1
 1 : 5 AT A3

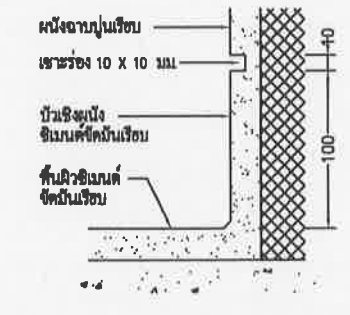

แบบขยายบัวพื้น B5
 มาตรฐาน 1 : 2.5 AT A1
 1 : 5 AT A3

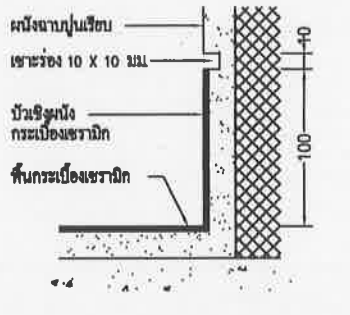

แบบขยายบัวพื้น B6
 มาตรฐาน 1 : 2.5 AT A1
 1 : 5 AT A3

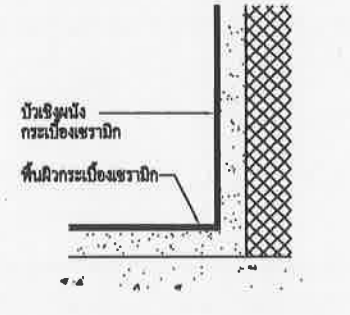

แบบขยายบัวพื้น B7
 มาตรฐาน 1 : 2.5 AT A1
 1 : 5 AT A3

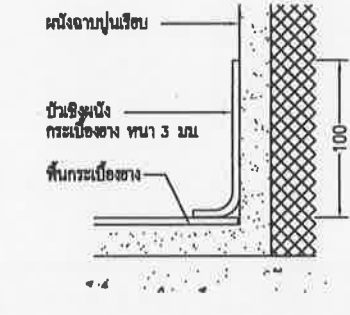

แบบขยายบัวพื้น B8
 มาตรฐาน 1 : 2.5 AT A1
 1 : 5 AT A3

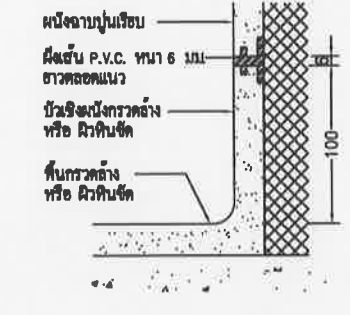

แบบขยายบัวพื้น B9
 มาตรฐาน 1 : 2.5 AT A1
 1 : 5 AT A3

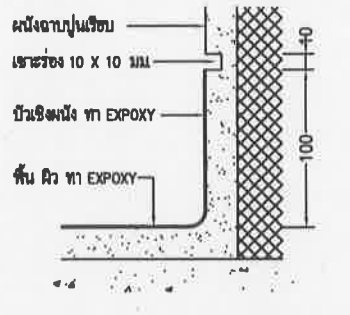

แบบขยายบัวพื้น B10
 มาตรฐาน 1 : 2.5 AT A1
 1 : 5 AT A3

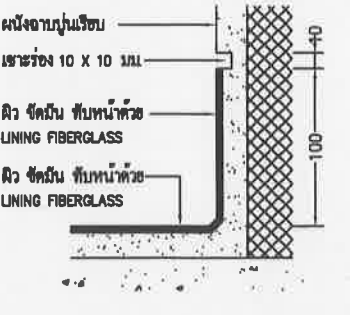

แบบขยายบัวพื้น B11
 มาตรฐาน 1 : 2.5 AT A1
 1 : 5 AT A3

REV.	DATE	DESCRIPTION
00	08-08-51	แบบก่อสร้าง
CHECKED		เฉลิมชัย
APPROVED		ศักดิ์สิน
DRAWN		
TITLE		
มาตรฐาน แบบขยายบัวพื้นทั่วไป		
DRAWING NO.		
103-3000-CON-805-00		
SCALE	1 : 2.5 AT A1 1 : 5 AT A3	SHEET NO.
DATE	08-08-2551	JOB NO.
		A049

มาตรฐาน แบบขยายประตูอลูมิเนียม



โครงการสำรวจและจัดทำผังแม่บทศูนย์กีฬา
แห่งชาติภาคตะวันออก เมืองพัทยา จังหวัดชลบุรี
และงานออกแบบอาคารสระว่ายน้ำ สนามฟุตบอล
และ สนามเทนนิส เพื่อรองรับสนามกีฬาฟุตบอล
เมืองพัทยา (ส่วนที่เหลือ) ขนาดรวม 20,000 ที่นั่ง

จอกชัยฤกษ์ 2 หมู่ที่ 12 ถนนสุขุมวิท
ตำบลหนองปรือ อำเภอบางละมุง จังหวัดชลบุรี
เห็นชอบ

เลขที่แบบ	วันที่
ลงชื่อ	สถาปนิก
ลงชื่อ	วิศวกร
ลงชื่อ	หัวหน้าฝ่ายวิศวกรรมจราจร
ลงชื่อ	หัวหน้าฝ่ายสถาปัตยกรรม
ลงชื่อ	หัวหน้าฝ่ายวิศวกรรม
ลงชื่อ	รท.ผ.ศ.ศ.
ลงชื่อ	ผ.สน.ข.
ลงชื่อ	ปลัดเมืองพัทยา
ลงชื่อ	นายกเมืองพัทยา

spc spc consulting engineers
spc Building (20 A) 1 1st Floor, Sukhumvit 10, Bangkok 10110, Thailand
Tel: 0-2311-7222 Fax: 0-2311-0277 e-mail: spc@spc-engineers.com

space
1888-888-8888 P.O. Box 25555 Bangkok 10255
spc Building (20 A) 1 1st Floor, Sukhumvit 10, Bangkok 10110, Thailand
Tel: 0-2311-7222 Fax: 0-2311-0277 e-mail: space@space-engineers.com

UCC
UTHAI CONSULTANT CO., LTD.

AB
RIFA DESIGN OFFICE CO., LTD.

NOTE
• ALL DIMENSIONS ARE IN MILLIMETER UNLESS OTHERWISE SPECIFIED
• NO DIMENSION SHALL BE SMALLER
• ALL DIMENSIONS ARE THE PROPERTY OF THE SPACE ARCHITECTURE FIRM, AND MAY NOT BE USED WITHOUT THEIR PERMISSION

ARCHITECTS

วิวัฒน์ ศรีสุข	วสท. 427
ศักดิ์สิน พนมศิริวงศ์	สศท. 1963
เจษฎิษฐ์ ชินสิทธิ์	ภสท. 6489

STRUCTURAL ENGINEERS

จิรวัฒน์ อัจฉริยภรณ์	สท. 3122
อภิสิทธิ์ อินทสิงห์	สท. 7177
นพเก้า บุญเรืองขาว	สท. 8152
ธีรพงษ์ แสงหนอง	ภสท. 22506

ELECTRICAL ENGINEERS

อุทัย ไชยวงวิธาน	วทศ. 734
อัศวิน นิมิตรง	สทศ. 3581
เสฐียรพงศ์ บุณยาสุวรรณ	ทศท. 465

MECHANICAL ENGINEERS

ศกสินธุ์ ธรรมภักดิ์พิตรา	ภค. 25698
ชราวุฒิ อีตตมา	สท. 1925

SANITARY ENGINEERS

ชราวุฒิ อีตตมา	สท. 1925
เกศรา ชินไชยชัย	

LANDSCAPE ARCHITECTS

เลิศฤทธิ์ อธิไชโย	2-ภสท. 18
-------------------	-----------

QUANTITY SURVEYOR

ทศศิ สุทธิพรพิมัย	
-------------------	--

DRAWING STATUS

DO	08-08-51	แบบก่อสร้าง
----	----------	-------------

CHECKED

REV.	DATE	DESCRIPTION
		เจษฎิษฐ์
APPROVED		ศักดิ์สิน

DRAWN

TITLE	มาตรฐาน แบบขยายประตูอลูมิเนียม
-------	-----------------------------------

DRAWING NO.

103-3000-CON-809-00

SCALE

1 : 2.5 AT A1	SHEET NO.
1 : 5 AT A3	93

DATE

08-08-2551	JOB NO.
	A049

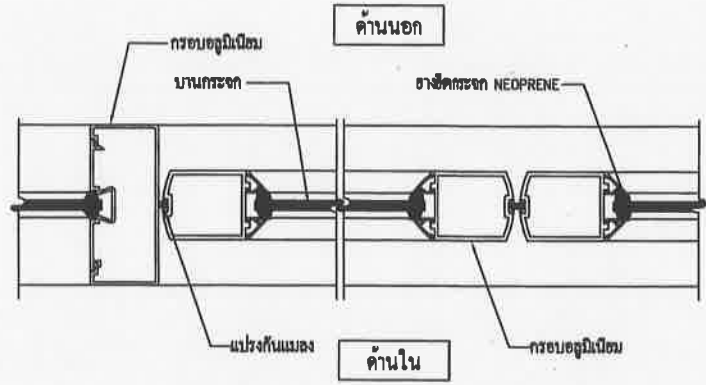

แปลนประตูบานสวิงอลูมิเนียม
มาตราส่วน 1 : 2.5 AT A1
1 : 5 AT A3

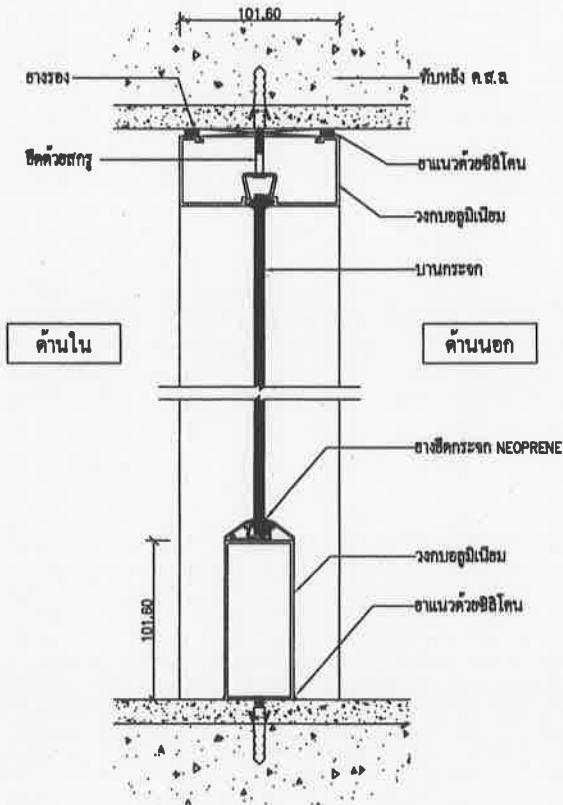

รูปตัด ประตูบานสวิงอลูมิเนียม(ด้านติดตาย)
มาตราส่วน 1 : 2.5 AT A1
1 : 5 AT A3

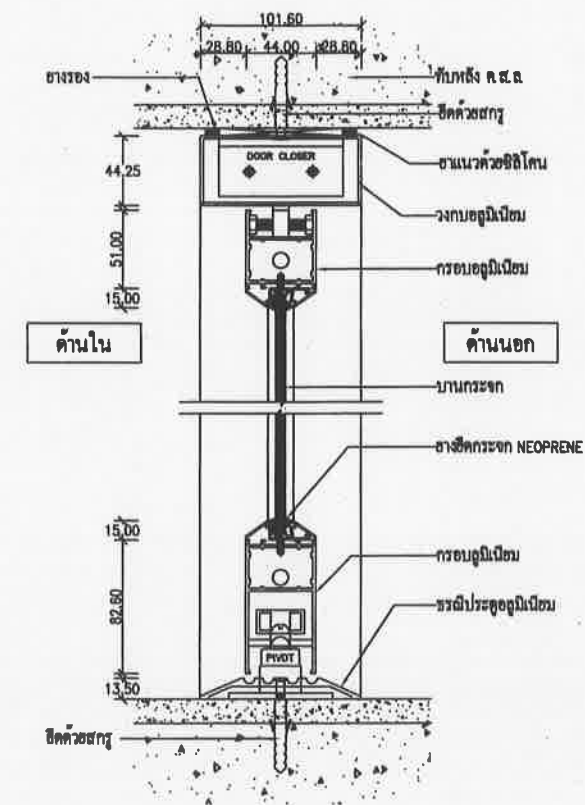

รูปตัด ประตูบานสวิงอลูมิเนียม(ด้านประตู)
มาตราส่วน 1 : 2.5 AT A1
1 : 5 AT A3

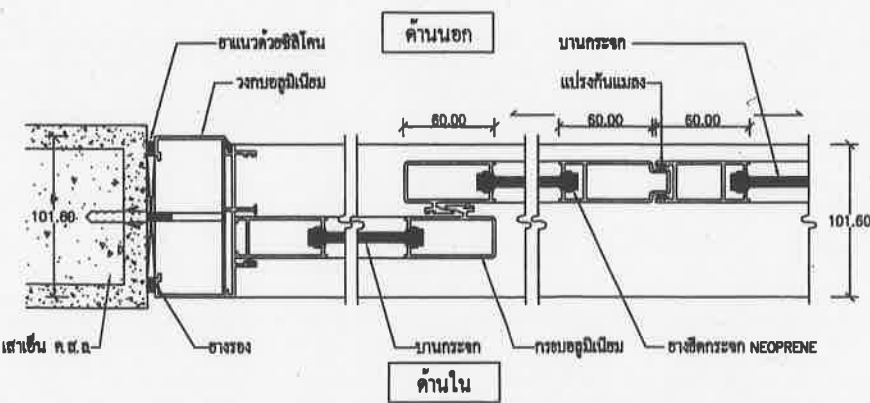

แปลนประตูบานเลื่อนอลูมิเนียม
มาตราส่วน 1 : 2.5 AT A1
1 : 5 AT A3

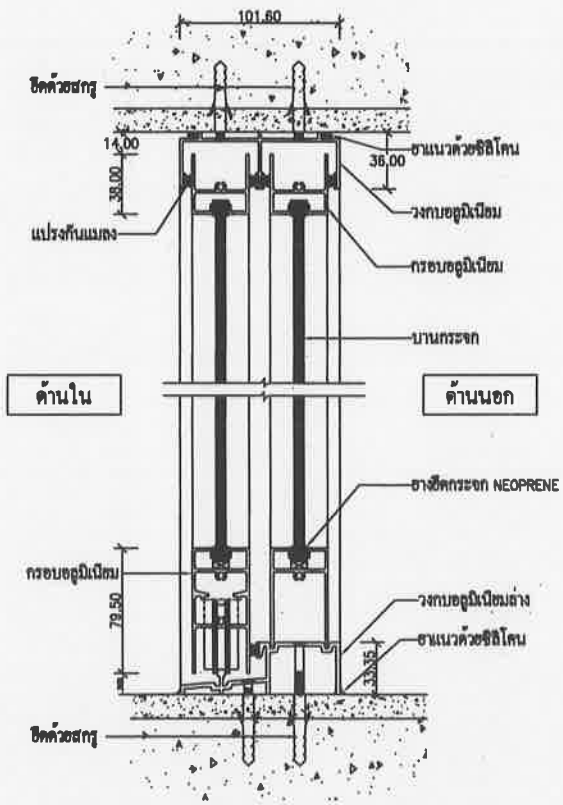

รูปตัด ประตูบานเลื่อนอลูมิเนียม
มาตราส่วน 1 : 2.5 AT A1
1 : 5 AT A3

เห็นชอบ
โครงการก่อสร้างสนามกีฬาภาคตะวันออก
ระยะที่ ๔ เมืองพัทยา ตำบลหนองปรือ
อำเภอบางละมุง จังหวัดชลบุรี
วันที่ ๒๒ สิงหาคม ๒๕๕๑
นาย ก. ก. นายกเมืองพัทยา

มาตรฐาน แบบขยายช่องแสงติดตาย



เมืองพญา

โครงการสำรวจและจัดทำผังแม่บทศูนย์กีฬา
แห่งชาติภาคตะวันออก เมืองพญา จังหวัดชลบุรี
และงานออกแบบอาคารสรวัวหน้า สนามฟุตบอล
และ สนามเทนนิส เพื่อก่อสร้างสนามกีฬาฟุตบอล
เมืองพญา (ส่วนที่เหลือ) ขนาดรวม 20,000 ที่นั่ง

ขอตัดยอกฤกษ์ 2 ทุ่มที่ 12 ถนนสุขุมวิท
ตำบลหนองปรือ อำเภอบางละมุง จังหวัดชลบุรี

เห็นชอบ

เลขที่แบบ	วันที่
ลงชื่อ	สถาปนิก
ลงชื่อ	วิศวกร
ลงชื่อ	หัวหน้าฝ่ายวิศวกรรมจราจร
ลงชื่อ	หัวหน้าฝ่ายสถาปัตยกรรม
ลงชื่อ	หัวหน้าฝ่ายวิศวกรรม
ลงชื่อ	รศ. ดร. ศศส.
ลงชื่อ	ผอ. ธนข.
ลงชื่อ	ปลัดเมืองพญา
ลงชื่อ	นายกเมืองพญา

spc spc consulting engineers
SPC Building (7th Fl.) 101 Rama 9 Road, Bangkok 10110, Thailand
Tel: 0-2351-7253 Fax: 0-2351-0977 E-mail: spc@spc-engineers.com

space
SPC Building (7th Fl.) 101 Rama 9 Road, Bangkok 10110, Thailand
Tel: 0-2351-7253 Fax: 0-2351-0977 E-mail: space@space-engineers.com

UCC
UTHAI CONSULTANT CO.,LTD

RAA RAA DESIGN OFFICE CO.,LTD
B BestPrint Ltd.

NOTE
• ALL DIMENSIONS ARE IN MILLIMETER UNLESS OTHERWISE SPECIFIED
• ALL DIMENSIONS SHALL BE ROUNDED
• ALL DIMENSIONS ARE THE PROPERTY OF THE OFFICE AND SHOULD BE KEPT IN CONFIDENCE
• THIS DRAWING IS NOT TO BE USED WITHOUT THEIR PERMISSION

ARCHITECTS	
บริษัท ศรีสุข	วศถ. 427
ศักดิ์สิน อนุศิริวงศ์	วศถ. 1963
เฉลิมชัย ชินสีห์	วศถ. 8489

STRUCTURAL ENGINEERS	
ชัชวาลย์ ชัยวงษ์ภรณ์	วศถ. 3122
อภิสิทธิ์ ชินเพ็ญรัตน์	วศถ. 7177
เนทณา บุญเรืองขาว	วศถ. 8152
ชัชวาลย์ แดงทอง	วศถ. 22506

ELECTRICAL ENGINEERS	
อติเดช ไซวงษ์วิธาน	วศถ. 734
ชัชวาลย์ นิมิตรัง	วศถ. 3581
เชษฐพงศ์ บุญมาสุวรรณ	วศถ. 465

MECHANICAL ENGINEERS	
ศุภกฤษณ์ ธรรมปริทัศน์	วศถ. 25698
ชัชวาลย์ อี๊ดคณา	วศถ. 1925

SANITARY ENGINEERS	
ชัชวาลย์ อี๊ดคณา	วศถ. 1925
เกศรา ชื่นไพบูลย์	

LANDSCAPE ARCHITECTS	
เลิศพงษ์ ฉวีไชย	วศถ. 18

QUANTITY SURVEYOR	
กิตติ สุทธิพรพิบูลย์	

DRAWING STATUS	

--	--

--	--

--	--

--	--

--	--

--	--

--	--

--	--

--	--

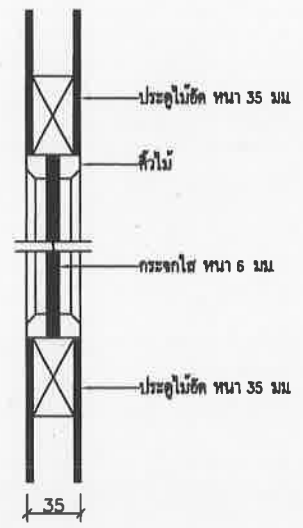

แบบขยายช่องแสงติดตาย
มาตราส่วน 1 : 2.5 AT A1
1 : 5 AT A3 1

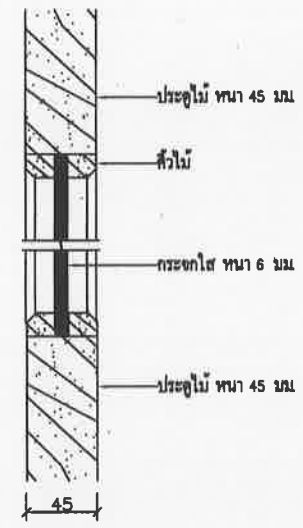

แบบขยายช่องแสงติดตาย
มาตราส่วน 1 : 2.5 AT A1
1 : 5 AT A3 2

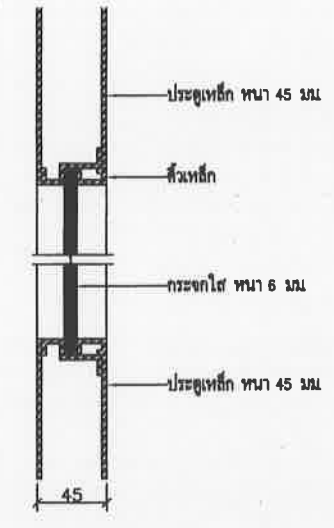

แบบขยายช่องแสงติดตาย
มาตราส่วน 1 : 2.5 AT A1
1 : 5 AT A3 3

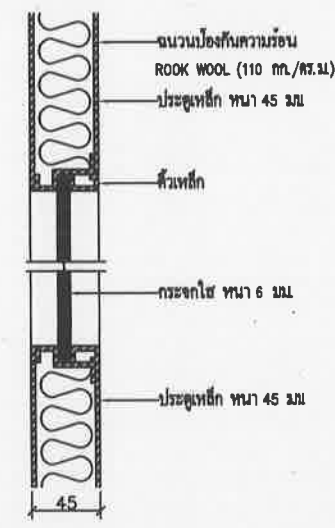

แบบขยายช่องแสงติดตาย
มาตราส่วน 1 : 2.5 AT A1
1 : 5 AT A3 4

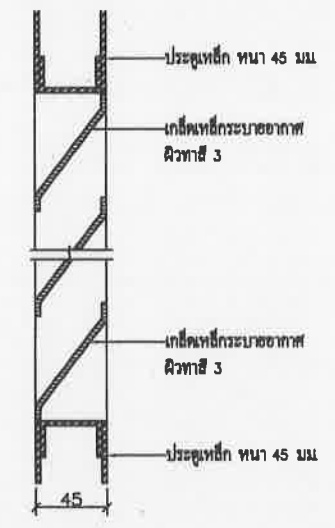

แบบขยายช่องแสงติดตาย
มาตราส่วน 1 : 2.5 AT A1
1 : 5 AT A3 5

เห็นชอบ

โครงการก่อสร้างสนามกีฬาภาคตะวันออก
เมืองพญา จังหวัดชลบุรี
ตำบลหนองปรือ อำเภอบางละมุง

ลงนามใน... จังหวัดชลบุรี
ลงวันที่...
ลงชื่อ... วิศวกรโยธา
ลงชื่อ... วิศวกรไฟฟ้า
ลงชื่อ... สถาปนิก
ลงชื่อ... หัวหน้าฝ่ายวิศวกรรมโยธา
ลงชื่อ... ผอ. ส่วนวิศวกรรมอาคารก่อสร้าง
ลงชื่อ... ผอ. สำนักผัง
ลงชื่อ... ปลัดเมืองพญา
ชื่อ... นายกเมืองพญา

TITLE
มาตรฐาน
แบบขยายช่องแสงติดตาย

DRAWING NO.
103-3000-CON-811-00

SCALE 1 : 2.5 AT A1
1 : 5 AT A3 SHEET NO. 95
DATE 08-08-2551 JOB NO. A049

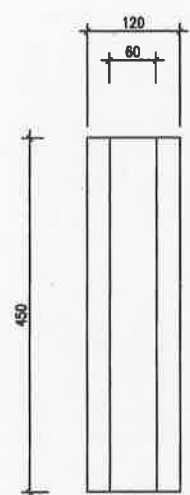

รูปด้านหน้า
SCALE 1:5 AT A1
1:10 AT A3

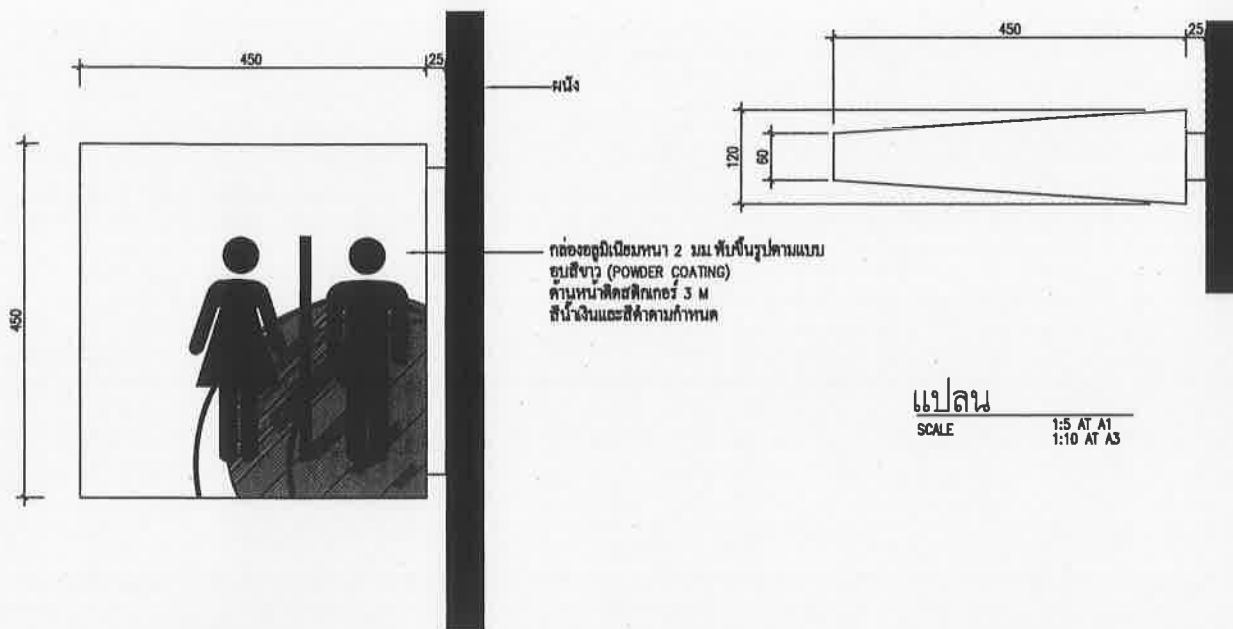

รูปด้านข้าง
SCALE 1:5 AT A1
1:10 AT A3

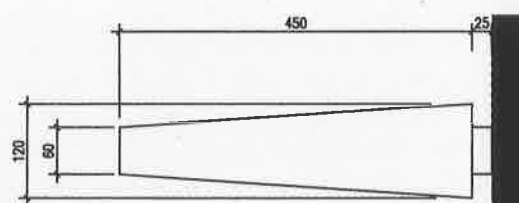

แปลน
SCALE 1:5 AT A1
1:10 AT A3

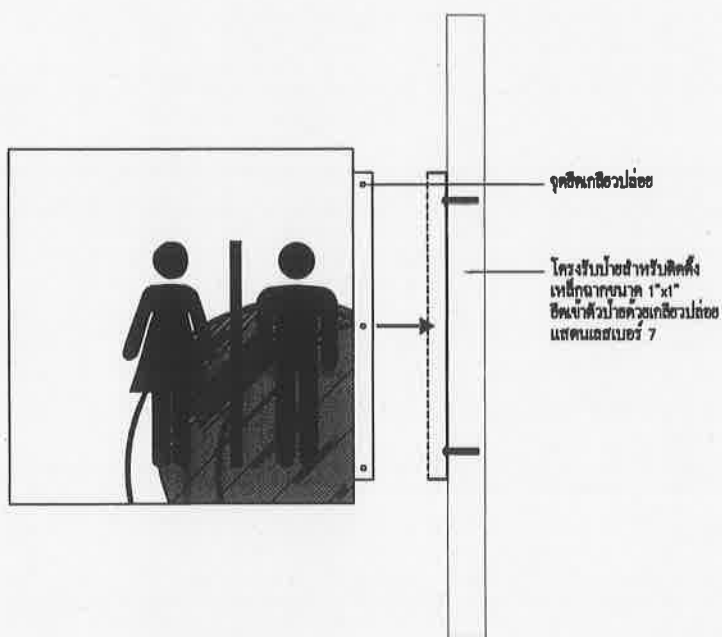

รูปด้านข้าง
SCALE 1:5 AT A1
1:10 AT A3



รูปด้านหน้า
SCALE 1:10 AT A1
1:20 AT A3

เห็นชอบ

โครงการก่อสร้างและจัดทำสิ่งอำนวยความสะดวก
แห่งภาคตะวันออก เมืองพัทยา จังหวัดชลบุรี
และงานออกแบบอาคารสาธารณะ สนามฟุตบอล
และ สนามเทนนิส เพื่อก่อสร้างสนามกีฬาฟุตบอล
เมืองพัทยา (ส่วนที่เหลือ) ขนาดรวม 20,000 ที่นั่ง

ชื่อโครงการ 2 หมู่ที่ 12 ถนนสุขุมวิท
ตำบลหนองปรือ อำเภอบางละมุง จังหวัดชลบุรี

เห็นชอบ

ลงชื่อ.....
ลงชื่อ.....
ลงชื่อ.....
ลงชื่อ.....
ลงชื่อ.....
ลงชื่อ.....
ลงชื่อ.....
ลงชื่อ.....
ลงชื่อ.....
ลงชื่อ.....



โครงการก่อสร้างและจัดทำสิ่งอำนวยความสะดวก
แห่งภาคตะวันออก เมืองพัทยา จังหวัดชลบุรี
และงานออกแบบอาคารสาธารณะ สนามฟุตบอล
และ สนามเทนนิส เพื่อก่อสร้างสนามกีฬาฟุตบอล
เมืองพัทยา (ส่วนที่เหลือ) ขนาดรวม 20,000 ที่นั่ง

เลขที่แบบ	วันที่
ลงชื่อ	สถาปนิก
ลงชื่อ	วิศวกร
ลงชื่อ	หัวหน้าฝ่ายวิศวกรรมจราจร
ลงชื่อ	หัวหน้าฝ่ายสถาปัตยกรรม
ลงชื่อ	หัวหน้าฝ่ายวิศวกรรม
ลงชื่อ	รศ.ผอ. ศศส.
ลงชื่อ	ผอ. ชนช.
ลงชื่อ	ปลัดเมืองพัทยา
ลงชื่อ	นายกเมืองพัทยา

epc epc consulting engineers

space

UCC
UTHAI CONSULTANT CO., LTD.

B
BANK ASSURANCE CO., LTD.

NOTE:
- ALL DIMENSIONS ARE IN MILLIMETER UNLESS OTHERWISE INDICATED
- ALL DIMENSIONS SHALL BE SHOWN
- ALL DIMENSIONS ARE THE PROPERTY OF THE SPACE ARCHITECT OFFICE AND CAN NOT BE USED WITHOUT THEIR PERMISSION

ARCHITECTS	
วิวัฒน์ ศรีสุข	วศถ. 427
ศักดิ์สิน พูนศิริวงษ์	วศถ. 1963
เฉลิมชัย ชินสีห์	วศถ. 6489
STRUCTURAL ENGINEERS	
วิวัฒน์ ชัยเจริญธรรม	วศถ. 3122
อภิชาติ อินทเรืองศักดิ์	วศถ. 7177
นพทศ บุญเรืองขาว	วศถ. 8152
ชัชวาลย์ เตชะทอง	วศถ. 22506
ELECTRICAL ENGINEERS	
อภัย ไชยวงษ์วิไล	วศถ. 734
อชคม นิมตรง	วศถ. 3581
เชษฐพงศ์ บุญมาสุวรรณ	วศถ. 465
MECHANICAL ENGINEERS	
สุภสินธุ์ อรรณพวิฑิตรา	วศถ. 25698
สรวิชาติ อีตตะมา	วศถ. 1925
SANITARY ENGINEERS	
สรวิชาติ อีตตะมา	วศถ. 1925
เกษรา ชินไทย	
LANDSCAPE ARCHITECTS	
เลิศฤทธิย์ วิจิไชโย	วศถ. 18
QUANTITY SURVEYOR	
ศักดิ์ สุริยภัทรพันธ์	
DRAWING STATUS	

DO	08-08-51	แบบก่อสร้าง
REV.	DATE	DESCRIPTION
CHECKED	เฉลิมชัย	
APPROVED	ศักดิ์สิน	
DRAWN		
TITLE		
งานแบบแสดงป้ายห้องน้ำ		
DRAWING NO.		
103-3000-CON-851-00		
SCALE	1:5 AT A1 1:10 AT A3	SHEET NO. 96
DATE	08-08-2551	JOB NO. A049



เมืองพัทยา

โครงการสำรวจและจัดทำผังแม่บทศูนย์กีฬา
แห่งชาติภาคตะวันออก เมืองพัทยา จังหวัดชลบุรี
และงานออกแบบอาคารสระว่ายน้ำ สนามฟุตบอล
และ สนามเทนนิส เพื่อก่อสร้างสนามกีฬาฟุตบอล
เมืองพัทยา (ส่วนที่เหลือ) ขนาดรวม 20,000 ตาราง
เมตร

จกคตยพตทกษ 2 หมู่ที่ 12 ถนนสุขุมวิท
ตำบลหนองปรือ อำเภอเมืองพัทยา จังหวัดชลบุรี

เห็นชอบ

เลขที่แบบ _____ วันที่ _____

ลงชื่อ _____ สถาปนิก

ลงชื่อ _____ วิศวกร

ลงชื่อ _____ หัวหน้าฝ่ายวิศวกรรมจราจร

ลงชื่อ _____ หัวหน้าฝ่ายสถาปัตยกรรม

ลงชื่อ _____ หัวหน้าฝ่ายวิศวกรรม

ลงชื่อ _____ รก.ผย.ศก.ศ.

ลงชื่อ _____ ผอ.สนช.

ลงชื่อ _____ ปลัดเมืองพัทยา

ลงชื่อ _____ นายกเมืองพัทยา

ลงชื่อ _____

ลงชื่อ _____

ลงชื่อ _____

ลงชื่อ _____

ลงชื่อ _____

ลงชื่อ _____

ลงชื่อ _____

ลงชื่อ _____

ลงชื่อ _____

ลงชื่อ _____

ลงชื่อ _____

ลงชื่อ _____

ลงชื่อ _____

ลงชื่อ _____

ลงชื่อ _____

ลงชื่อ _____

ลงชื่อ _____

ลงชื่อ _____

ลงชื่อ _____

ลงชื่อ _____

ลงชื่อ _____

ลงชื่อ _____

ลงชื่อ _____

ลงชื่อ _____

ลงชื่อ _____

ลงชื่อ _____

ลงชื่อ _____

ลงชื่อ _____

ลงชื่อ _____

ลงชื่อ _____

ลงชื่อ _____

ลงชื่อ _____

ลงชื่อ _____

ลงชื่อ _____

ลงชื่อ _____

ลงชื่อ _____

ลงชื่อ _____

ลงชื่อ _____

ลงชื่อ _____

ลงชื่อ _____

ลงชื่อ _____

ลงชื่อ _____

ลงชื่อ _____

ลงชื่อ _____

ลงชื่อ _____

ลงชื่อ _____

ลงชื่อ _____

ลงชื่อ _____

ลงชื่อ _____

ลงชื่อ _____

ลงชื่อ _____

ลงชื่อ _____

ลงชื่อ _____

ลงชื่อ _____

ลงชื่อ _____

ลงชื่อ _____

ลงชื่อ _____

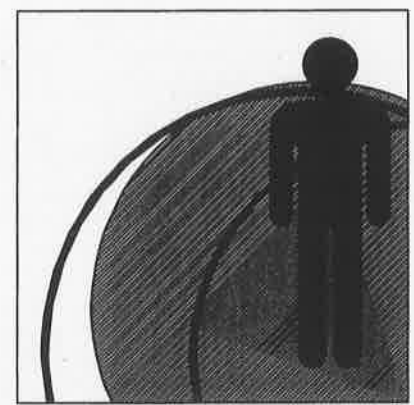

SIG. TI-B

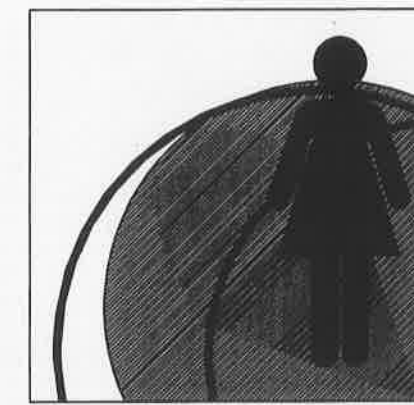

SIG. TI-C

รูปด้านหน้า
มาตราส่วน 1:2.5 AT A1
1:5 AT A3

250

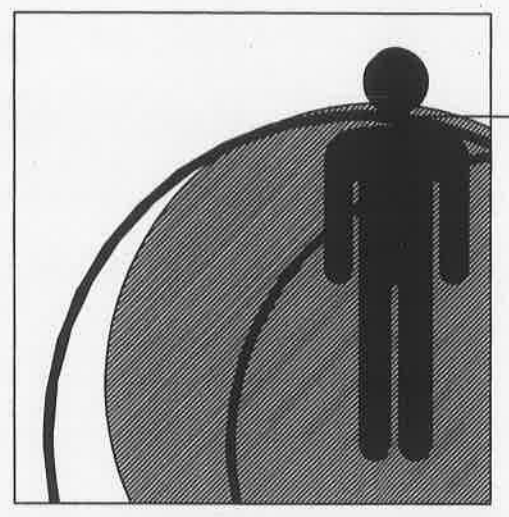

ระยะลึก 8 มม. ซิงโครนิซึม
คิดสติกเกอร์อิงค์จันคั้นหลังกับ
ตัวสติกเกอร์สีขาว 3M



ผนัง

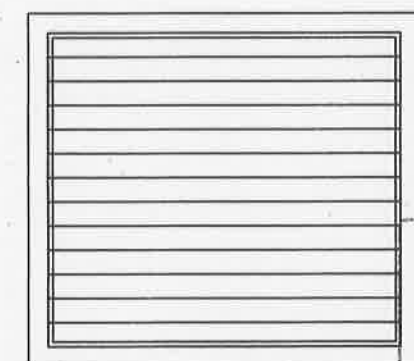

รูปด้านหน้า
มาตราส่วน 1:10 AT A1
1:20 AT A3

รูปด้านข้าง
มาตราส่วน 1:2 AT A1
1:4 AT A3

รูปด้านหน้า
มาตราส่วน 1:2 AT A1
1:4 AT A3



1550

เห็นชอบ

โครงการก่อสร้างสนามกีฬาภาคตะวันออก
ระยะที่ ๓ เมืองพัทยา ตำบลหนองปรือ
อำเภอเมืองพัทยา จังหวัดชลบุรี

วันที่ ๒๖/๐๘/๕๖

ลงชื่อ _____ สถาปนิก

ลงชื่อ _____ สถาปนิก

ลงชื่อ _____ วิศวกรโยธา

ลงชื่อ _____ วิศวกรไฟฟ้า

ลงชื่อ _____ หัวหน้าฝ่ายสถาปัตยกรรม

ลงชื่อ _____ หัวหน้าฝ่ายวิศวกรรมโยธา

ลงชื่อ _____ ผอ.ส่วนวิศวกรรมอาคารก่อสร้าง

ลงชื่อ _____ ผอ.สำนักช่าง

ลงชื่อ _____ ปลัดเมืองพัทยา

ลงชื่อ _____ นายกเมืองพัทยา

spc spc consulting engineers

space

UCC UTHAI CONSULTANT CO.LTD

BA DESIGN OFFICE CO.LTD

NOTE
ALL DIMENSIONS ARE IN MILLIMETER UNLESS
OTHERWISE SPECIFIED
NO DIMENSIONS SHALL BE NEGATIVE
ALL DIMENSIONS ARE THE PROPERTY OF
THE SPACE ARCHITECTS CO.,LTD. AND
SHALL NOT BE USED WITHOUT THEIR PERMISSION

ARCHITECTS
วิจิตร ศรีสุข วิศวกร 427
ศักดิ์สิน พนมศิริวิทย์ สถาปนิก 1963
เดนิมเชอ อินสิน สถาปนิก 6489

STRUCTURAL ENGINEERS
ชิตวัฒน์ ชิงชัยภรณ์ วิศวกร 3122
อภิสิทธิ์ ชินเรืองศักดิ์ วิศวกร 7177
นพเก้า บุญเรืองทาว วิศวกร 8152
ชัชวาลย์ แดงทอง วิศวกร 22506

ELECTRICAL ENGINEERS
อุทัย ไชยวงวิธาน วิศวกร 734
อาคม นิยมคง สถาปนิก 3581
เสด็จพงศ์ บุญมาสุวรรณ วิศวกร 465

MECHANICAL ENGINEERS
ศุภสินธุ์ ธรรมประทีปตา วิศวกร 25698
สรวิชาติ อีตคณา สถาปนิก 1925

SANITARY ENGINEERS
สรวิชาติ อีตคณา สถาปนิก 1925
เกศรา ชื่นใหญ่ชัย

LANDSCAPE ARCHITECTS
เลิศฤทธิ์ ฉวีไชย 2-ภค. 18

QUANTITY SURVEYOR
พิศิตี ศรีมิตรพันธ์

DRAWING STATUS

00 08-08-51 แบบก่อสร้าง
REV. DATE DESCRIPTION
CHECKED เดนิมเชอ
APPROVED ศักดิ์สิน

DRAWN

TITLE
งานแบบแสดงป้ายท้องถิ่น

DRAWING NO.
103-3000-CON-852-00

SCALE 1:5 AT A1
1:10 AT A3 SHEET NO. 97
DATE 08-08-2551 JOB NO. A049

